LA PRENSA

Año XLIX — Núm. 17.707 — BUENOS AIRES, LUNES 8 DE JULIO DE 1918 — Dirección y Administración: Avenida de Mayo 567 y 575

DIARIO DE LA MAÑANA

(Fundado el 18 de octubre de 1869)

Precio del ejemplar: 10 centavos

TARIFA DE SUSCRIPCION

	Capital	Interior	Exterior
	$ m|n	$ m|n	$ oro
Un mes	2.30	—	—
Tres meses	6.70	7.50	7.50
Seis meses	13.00	14.00	14.00
Un año	25.00	27.00	27.00

SUD AMERICA

Tres meses	$ oro 5.—	o sean $ m|l	11.35
Seis meses	" " 9.—	" " " "	20.45
Un año	" " 17.—	" " " "	38.65

Los avisos se reciben con tarifa ordinaria; desde las 7 a. m. en verano y desde las 8 a. m. en invierno hasta las 7 p. m. Después de esa hora se cobra doble tarifa.

Los pedidos de suscripción, cambios de domicilio, inserción de avisos y cualquier otra comunicación relacionada con la administración de este diario, deberán dirigirse al Administrador.

Toda otra correspondencia envíese a nombre de la Dirección.

No se atenderá pedido de ningún ejemplar suelto que se haga fuera del municipio de la capital, sin que se acompañe el importe de un trimestre, semestre o un año adelantado. Las suscripciones pueden comenzar en cualquier fecha, pero terminarán el 31 de marzo, 30 de junio, 30 de septiembre o 31 de diciembre.

El importe de las suscripciones podrá enviarse en la siguiente forma: por giro postal, por guía de ferrocarriles o trasportes y por medio de casas bancarias o de comercio.

SUCURSALES DE "LA PRENSA"

EN LA CAPITAL FEDERAL:

OESTE

Rivadavia 5261.—U. T. 1315, Flores

Abierta desde las 7 a. m. hasta las 9 p. m. Comprende los barrios de Caballito y Flores.

SUR

Almte. Brown 836, Boca-U. T. 411, B. Orden

Abierta desde las 7 a. m. hasta las 9 p. m. Comprende los barrios de Boca y Barracas.

NORTE

Calle Cabildo 2217.—U. T. 2101, Belgrano

Abierta desde las 7 a. m. hasta las 9 p. m. Comprende el barrio de Belgrano y Villas circunvecinas.

En estas sucursales se reciben avisos para todas las secciones del diario y se admiten suscripciones en igual forma y condiciones que las establecidas en la casa central.

EN EL INTERIOR:

EN LA PLATA—

Calle 53 núm. 720, entre 9 y 10. U. T. 174.—Director: Manuel M. Elicabe.

EN SANTA FE—

Calle San Martín 686; para avisos, suscripciones e informes en general.

EN ROSARIO—

Para avisos y suscripciones, dirigirse a la empresa Merello, Linares y Cía., calle Córdoba 1040. U. T. 4676.

EN PARANA—

Calle 25 de Mayo núm. 55: recibe avisos, suscripciones y proporciona toda clase de informes.

EN CORDOBA—

Casa Solari. Calle Buenos Aires 67.

EN EL EXTERIOR:

EN PARIS—

4, Boulevard de la Madeleine. Director: señor Francisco Casaux.

Salones de lectura con todos los periódicos de la América latina. Sala de reuniones para los residentes sudamericanos en París.

Exposición gratuita de productos argentinos.

Boletín telegráfico de acontecimientos notables ocurridos en Sud América.

"Poste restante" gratuita para la correspondencia dirigida a los residentes sudamericanos en París.

EN LONDRES—

Para anuncios e informes, dirigirse al señor Harold Neill, 22 Eldon Road, Kensington.

EN MADRID—

Dirigirse al señor Mariano Martín Fernández, plaza Celenque 3.

EN GENOVA—

Mario Fantozzi. Piazza De Ferrari 24.

EN NUEVA YORK—

Para noticias o informes, suscripciones y avisos, dirigirse al señor Romeo Ronconi representante exclusivo de LA PRENSA, 51 Chambers Street.

Para avisos, también a nuestros agentes: Horatio Camps, 62 Cortland Street; J. Walter Thompson, 44 East 23 Street; T. B. Browne, 33 West 42 nd. Street.

SERVICIOS GRATUITOS ANEXOS

CONSULTORIO MEDICO-QUIRURGICO

Doctor Julio Darnet, director

HORARIO

CLINICA MEDICA:

Doctor Julio Darnet lunes, miércoles y viernes, de 8 a 11 p. m.

Doctor Floro Lavalle miércoles, de 9 a 10 a. m.

SERVICIO ANEXO:

Vacuna, lunes, de 3 a 4 p. m.

CLINICA QUIRURGICA:

Doctor Carlos Robertson Lavalle.

CLINICA DE MUJERES GRAVIDAS:

Doctor Juan C. Llames Massini, martes, de 9 a 10 a. m.

ENFERMEDADES DEL ESTOMAGO:

Doctor Juan D. Señorans.

UROLOGIA:

Doctor Angel F. Ortiz, sábados, de 9 a 11 a. m.

ENFERMEDADES DE LA GARGANTA, DE LA NARIZ Y DE LOS OIDOS:

Doctor Ignacio Torres, lunes, de 10 a 11 a. m.

ENFERMEDADES DE LOS NIÑOS:

Doctor Manuel M. Ravelot, lunes y viernes, de 11 a. m. a 12 m.

BACTERIOLOGIA APLICADA A LA CLINICA:

Doctor Julio Méndez.
Doctor José Badía.

QUIMICA APLICADA A LA CLINICA:

Doctor Francisco P. Lavalle.
Doctor Manuel I. Nelson.

ENFERMEDADES DE LA BOCA Y ESPECIALMENTE ODONTOLOGIA:

Doctor León Pereyra, jueves, de 9 a 10 a. m.

ENFERMEDADES DE LOS OJOS:

Doctor Raúl Argañaraz, martes y sábados, de 5.30 a 7 p. m.

Doctor Antonio J. Manes, martes y jueves, de 10.30 a 11.30 a. m.

Diríjanse las comunicaciones relativas al Consultorio a su director, el doctor Julio Darnet, Rivadavia 576.

CONSULTORIO JURIDICO

Director honorario: Doctor Amadeo Grass. Director titular: Doctor Alberto Benavidez.

El Consultorio Jurídico admite diariamente consultas verbales, en su local, calle Rivadavia núm. 552, con el siguiente horario:

De 1 a 3 p. m., doctor Alberto Benavidez.

De 3 a 5 p. m., doctor Enrique Calot.

Se recomienda a las personas que concurran al consultorio, se dirijan siempre al abogado que haya intervenido en el conocimiento de su asunto.

Son admitidas a las consultas todas las personas sin distinción ni restricción de ninguna especie, sean abonadas a LA PRENSA o no.

Para que los beneficios del Consultorio se extiendan a las personas de la campaña y del exterior, les será permitido a éstas dirigirse por carta, que contendrá la exposición clara de una cuestión jurídica y el importe en estampillas del franqueo de retorno.

Dichas cartas se dirigirán al Director de LA PRENSA.

El Consultorio Jurídico gratuito publicará, en la sección Informaciones Utiles, informes de interés y provecho públicos en forma general, pero en manera alguna contestará en esta sección las preguntas de interés privado, por las que se deberá ocurrir "personalmente" a su oficina.

El Consultorio no mantiene correspondencia por escrito con personas que le dirijan cartas desde la capital federal.

Es requisito necesario para que el Consultorio redacte escritos, la presentación de declaratoria de pobreza.

CONSULTORIO QUIMICO-INDUSTRIAL Y AGRICOLA

Consultas: Lunes, miércoles y viernes, de 5.30 a 7 p. m.

La secretaría del Consultorio funciona también los jueves, a las mismas horas.

Entrada por la Avenida de Mayo 567.

SALONES DE ACTOS PUBLICOS
CONFERENCIAS Y ASAMBLEAS

LA PRENSA ha destinado dos salones a la celebración de actos públicos: uno en el tercer piso, para asambleas populares, no muy numerosas, reuniones de comisiones y conferencias; y el gran salón de fiestas, situado en el primer piso, para solemnidades, veladas o conciertos, iniciados por este diario con fines de cultura, caridad o beneficencia.

ESCUELA GRATUITA DE MUSICA DE "LA PRENSA"

Directora: señora María Rosa Farcy de Montal.

Clases elementales y superiores de solfeo, canto, piano, violín y viola.

Enseñanza de la música, considerada como el lenguaje del sentimiento. Técnica del ritmo, estudio mental de los sonidos sucesivos y simultáneos.

Entonación sin piano de los sonidos, sin alteración y con ella, de todas las escalas diatónicas y cromáticas. Lectura a primera vista y trasposición de solfeo (entonado sin acompañamiento), canto, piano, violín y viola.

HORARIO:

Lunes y jueves: piano, de 12 a 2, señora María R. Farcy de Montal; solfeo, de 2 a 3 (1er. año), señora María R. F. de Montal; solfeo, de 1 a 3 (tercer año), señor Agustín B. Bonal; solfeo, de 8 a 9 p. m. (primer año), señor Francisco Rivara; solfeo, de 9 a 10 p. m. (segundo año), primer turno, señor Francisco Rivara.

Martes y viernes: Canto, de 12 a 1, señora María R. F. de Montal; solfeo, de 1 a 4 (cuarto año), señora María R. F. de Montal, solfeo, de 1 a 3 (segundo año), señor Francisco Rivara; violín, de 1 a 3 (niñas), señor Agustín B. Bonal.

Miércoles y sábados: Violín (varones), de 10 a 11.30, señor Agustín B. Bonal.

POSTE RESTANTE DE "LA PRENSA"

En esta administración se hallan depositadas las cartas que a continuación siguen, las que serán entregadas previo justificativo, desde las 12 hasta las 6 p. m.:

Señor Jakomichl, José García Pérez, Antonio R. Donaire, José González Paradela, José Piade, Adrián del Molino, Pascual Panzitto, Máximo y Felipa Merodio, Manuel Otero Noguera, M. Rodríguez Hada, Manuel Gándara, P. Eguarás de Garcés, Isidro Alvarez, señor Autourde, María Pilar Alves, J. Venturini, Miguel Cami, Antonio Fite, Angelo Flores, Marcello Meaguis Barrita, Facio Baldina, Lina Conti, V. Cañarte, Diego Consoli, Juan Moles, L. Molton, Chilton.

Nota — Este servicio es gratuito y exclusivo para las cartas que llegan del exterior; las que procedan de esta capital o del interior de la República, no serán recibidas por esta administración, y las que se pongan en lista y no sean retiradas en el término de un mes, se devolverán al correo. Este servicio no admite impresos, tarjetas postales, ni circulares de ninguna clase. Esta administración no se hace responsable por errores que puedan ocurrir en la entrega de las cartas.

DIVERSIONES PUBLICAS

TEATROS

COLON—Concesionarios: F. Da Rosa y W. Mocchi. — Temporada oficial de 1918.—Compañía lírica. Director general: Commino Marinuzzi.

Hoy a las 9.—15a. función de abono del turno impar.—"Tucumán". Precederá "Il segreto de Susanna".

Mañana martes 9 de julio, función de gala, 15a. del turno par.

Sábado 13, a las 3 p. m. Gran matinée extraordinaria a beneficio de la Cruz Roja Portuguesa.—"Aida". Platea, $ 4.

COLISEO—Gran compañía de bailes clásicos. Anna Pawlowa.—Hoy a las 9.15.—Función extraordinaria.—Giselle y 7 bailes distintos. Platea 7 $. Ultimas funciones.

ODEON—Compañía María Guerrero - Fernando Díaz de Mendoza—Lunes 8, inauguración de la temporada. 1a. función de abono. La comedia en 3 actos: Casa con dos puertas, mala es de guardar.

OPERA—Empresa, Luis Alvarez.—Compañía argentina de arte Angelina Pagano-Francisco Ducasse.—Hoy a las 9.—El anillo nupcial, El secreto de los otros. Platea $ 2.50.—Miércoles, estreno: Caridad mundana, comedia en 3 actos, de Giannino Antona Traversa.

SAN MARTIN — Compañía cómica, Membrives-Juárez—Hoy a las 5: El rayo.—A las 8.45: Música de besos, Pipiola y couplets por Lola Membrives.—Miércoles 10, estreno de la tragedia grotesca de Carlos Arniches: ¡Que viene mi marido!

VICTORIA—Compañía cómica de Manuel Díaz de la Haza.—Hoy a las 5.45—Cabrita que tira al monte.—Mañana en sección vermouth: El paraíso.—Miércoles 10, estreno de la comedia de P. Muñoz Seca: La ocasión.

APOLO — Compañía Roberto Casaux.—Hoy, función de moda, a las 9.—El primer negocio, El pariente político. Platea $ 2.50.

ARGENTINO — Compañía Florencio Parravicini.—Hoy a las 9—Cartas viejas, Diógenes. Platea $ 2.50.

POLITEAMA ARGENTINO — Compañía italiana de ópera cómica y operetas de Cav. G. Caracciolo.—Lunes 8, descanso.—Martes 9, dos grandes funciones.

NACIONAL—Compañía Vittone-Pomar — Hoy a las 9.15.—Cuentos cortos, El cabaret, Cuentos cortos. Platea 1 $ por sección.

LICEO — Rivadavia y Paraná.—Compañía Camila Quiroga-Salvador Rosich.—Hoy, a las 9.—Objetos perdidos, La mujer de Ulises. Platea $ 2.

MARCONI—Compañía española de operetas.—Hoy a las 9 —La señorita del Bon Marché; protagonista: María Santa Cruz. Platea $ 1.50.

BUENOS AIRES — Compañía Muiño-Alippi.—Hoy a las 6: Los dientes del perro.—A las 9: Los dientes del perro, Cuidado con los ladrones. Los dientes del perro.

AVENIDA — Compañía de zarzuela, Luis Ballester.—Hoy a las 6: La venganza de la Petra. La maja.—A las 9: La hija del mar, La venganza de la Petra, Los Mosqueteros.

MAYO—Compañía de zarzuela de José Palmada.—Hoy a las 5: La canción española, ¡Abajo los solteros! y couplets por Rosario Pacheco.—A las 8.45: El toque de oración, estreno: El señor Cero, ¡Abajo los solteros! y Rosario Pacheco.

COMEDIA—Compañía de zarzuela Miguel Lamas.—Hoy, a las 6: La duquesa del Bal Tabarin.—Noche, a las 8.45: La casa de Quirós; estreno: A pie y sin dinero, El ascensor.

NUEVO — Compañía dramática italiana, Clara Della Guardia y Leo Orlandini.—Próximamente estreno. — Queda abierto un abono de doce funciones a precios populares, en la secretaría del teatro, de 10 a 5 p. m.

VARIEDADES—Compañía española, Paco Andreu.—Hoy a las 5.40: La hostería del Laurel.—A las 8.45: El Bateo, La última copla, El banquillero.

EXCELSIOR—Compañía italiana, de Carlos Nunziata.—Hoy función en honor y a beneficio de la señorita Esther Odevan D'oppo. A las 6. Gli sbagli di don Felice.—A las 9, el drama en 1 acto: Cavallería Rusticana y La bella del mare.

ROYAL THEATRE — Compañía cómico lírica nacional.—Hoy a las 9—El premio "Cornelio", Biblioteca sicalíptica, El premio "Cornelio".

VARIEDADES

CASINO—Compañía de atracciones—Hoy, a las 8.30 p. m.—Sensacional estreno de Renée de Florigny, célebre concertista de piano. Gran suceso: Don Toribio y su amigo, La Marquesita, Sascha Platov y Miss Hamilton, Joly Johny Jones y Co., Alegría y Bahari, Los Alpinos.

PORTEÑO—Corrientes 811.—Cine y variedades, por Fontanilla, cuarteto Molasso, y La Predosilla. Todos los días cambio de programa.

HIPPODROME—Carlos Pellegrini y Corrientes. — Gran compañía de circo Frank Brown.—Hoy a las 9.—Grandioso éxito de toda la compañía.

MAJESTIC THEATRE—Lavalle 843 y 53. Hoy, tarde y noche, grandes estrenos cinematográficos y variedades de éxito por Melazzi, Bergerac, Las Giraldinas y Rapoli.

TEATRO ESMERALDA—Calle Esmeralda 443.—Compañía Arellano-Tesada, combinada con el dúo Gardel-Razzano y biógrafo. Función de tarde y noche por secciones. Tarde 0.40 y noche 0.60 la sección.

TEATRO OLIMPO — Pueyrredón 1463. — Hoy tarde y noche. Fiógrafo: Héctor Fieramosca, 60 partes. Variedades: Duarte, compañía nacional Vitta: Pulguita, Silvino Abrejo.

TEATRO CINE SOLEIL PALAIS — Corrientes 3160.—Exito de Anita García, Los 3 Yostas y Hordoc. Estreno: En los umbrales de la felicidad y otros.

FLORIDA — Galería General Güemes.—Biógrafo y variedades. De 10 a 12 m., de 2.30 a 7.30 y de 8.45 a 12.30. p. m.—Gran éxito de Mercedes Alfonso, Molly Bell, Los Podestá, Joyita Argentina y Brunner.

PARQUE JAPONES — Callao y Paseo de Julio. Temporada de invierno. Abierto todos los domingos y días festivos, de 2 a 2 p. m. Grandes atracciones.

ROMERIAS ESPAÑOLAS—Hoy y mañana, tarde y noche. Luna Park. Corrientes y Cerrito. Señoras y señoritas, gratis. Bailes regionales. 1p

CINEMATOGRAFOS

PALACE THEATRE — Corrientes 757. — Hoy: La joya fatal, episodio 14; Pathé Journal 444, Molly la caprichosa, Buen pecho y mejor lengua, Hazañas del perro policía, Los atletas de la escuela militar de Joinville, Teoría y práctica, La ciudad de los sueños.

TEATRO GENERAL BELGRANO—Cabildo 2165—Hoy: Carlitos de garufa, Carlitos cende, América en la guerra, Pathé Journal 443, Los marinos de Francia, La pobrecita millonaria, Patriotismo infantil, La joya fatal, 14 episodio.

DIVERSIONES PUBLICAS

SELECT — Calle Suipacha número 482 - Hoy, tarde a las 5: La ley de las montañas, George Walsh en: Hijo pródigo La oveja negra.—Noche: Beneficio de la Escuela Obrera del Santuario del Corazón de María.

EMPIRE THEATRE—Corrientes y Maipú Hoy, tarde solamente: La gallina de los huevos de oro. Veinte mil leguas en submarino. Tarde y noche, estreno: La ovejita negra; estreno: El demonio, por Hessie Barriscale. Texto de la troupe de bailes rusos Yakovleff, Los Lusitanos, el guitarrista J. Rodríguez y el payador de Navas.

TEATRO DE LA PRINCESA — Suipacha número 460.—De 11 a 7 y de 8 a 12.—Hoy: Actualidades europeas, Héroe fugaz en 15 partes; El hijo adoptivo, en 15 partes.

CINEMATOGRAFO "CALLAO"—Avenida Callao 27—Hoy, tarde y noche.—Noche solamente: 20.000 leguas de viaje submarino, según la novela de Julio Verne.

CINE PRESIDENTE ROCA — Rivadavia 3763.—Hoy: Padre primerizo, El pecado de la ambición, Monadas de monos, Anales de la guerra No. 33, La 7 perlas 10a. episodio: la escultora de Tebas.

ETOILE PALACE — Corrientes 2759,61—Hoy: La loca del traje blanco, El instinto, La herencia del vagabundo, El miedo a la pobreza, por B. Washburn.

ELECTRIC PALACE — Lavalle 836.—Hoy: Carlitos y el caco, El misterio del hotel, Un pescador pescado, Obras son amores, El mayordomo de estancia.

GRAN BIOGRAFO LAVALLE—Calle Lavalle 921.—Hoy: La pequeña fugitiva El hijo adoptivo, La ley de las montañas Arrastrado en el fango, Coquetería de mujer.

IMPERIAL BIOGRAFO — Cangallo 771.—Hoy: El valle del misterio, en 7 actos; Las 7 perlas, 9o. episodio; El fin de un raid, La impostora, en 10 actos.

CINE BOLIVAR—Calle Bolívar No 1032.—Hoy, tarde y noche, estrenos: La herencia maldita, La cara de espanto, Al estado primitivo, Flores de muerte, Mi tío.

SMART PALACE — Corrientes No. 1283.—Hoy tarde y noche—Billetera de oro Corazones desterrados; estreno: Hamlet, E besos. Mañana, grandioso programa en conmemoración de la fiesta patria. Tarde y noche, la notable producción nacional: Nobleza gaucha, con ejemplar nuevo. 1p

CRYSTAL PALACE — Corrientes 1550.—Hoy, tarde y noche.—El hijo pródigo en 30 partes; El ángel de la selva, 25 partes; Llovido del cielo, 16 partes.

BIJOU SALON—Pueyrredón número 965.—Hoy: Las mujeres víctimas de la guerra, El último de su raza, Suprema abnegación.

CINE ESLAVA — Suipacha 686.—Hoy Ultima función de gala, El triángulo amarillo, (últimas series), Mañana fiesta nacional: Bajo el sol de la Pampa. 1p

GAUMONT THEATRE—Rivadavia 1635.—Hoy: Coquetería, por Seena Owen; Romanticismo, por Vivian Martin. Miércoles La flor de la edad.

THE AMERICAN PALACE — Córdoba y Callao. — Hoy, tarde y noche, última vez: Sistema de honor, 50 partes, por G Walsh, M. Sills, G. Brockwell, M. Cooper y Ch. Clary (precios populares); El buque fantasma, (3o. y 4o.), 25 partes; La hermosa señora Reynolds, 35 partes. Mañana Jack Spurlock o el hijo pródigo, último éxito de George Walsh; En los umbrales de la felicidad, por Magde Evans y George Quirrie; El salvaje, y Su muchachito azul. Miércoles: Viviana, por la Quiroga. Jueves: 20.000 leguas de viaje en submarino, 50 partes. 1.

AVISOS PARA SEÑORAS Y SEÑORITAS

A DENTADURAS USADAS COMPRO 0.50 diente, B. de Irigoyen 996. v9

A LA FOTOGRAFIA JOURNET, 362 Entre Ríos, retratos, precios red. v8

A SEÑORAS: Formas de sombreros a cualquier precio, Venezuela 1513.

ATENCION! OCASION UNICA Y POR 1 día, cuello nutria grande a 10 $, "Max" Cerrito 1084.

A $ 2.50 HAGO CUALQUIER FORMA de sombreros de señora, a $ 1.50 los reformo. Casa Moreno, Venezuela 1513. v10

A COMPRO DENTADURAS POSTIZAS, usadas, a $ 0.50 cada diente. Corrientes 1345. Voy a domicilio, U. T. 5314, Lib. v10

ATENCION, DON JUAN ITURRIBERRIgorrigoicorrotaberricoechea, Sarmiento 1089, liquida toda clase calzados de invierno, por fin de estación. Zapato para señora a 2.75. Botas alpinas para campo a 12.95. Bebés de paño a 0.95 y 1.25. Zapatos suela goma para tennis a 3.95. v15.

A PRECIOS REDUCIDOS POR GRAN existencia, en clases de todos estilos, predominando las más altas novedades, ofrecemos al público, junto con la inauguración del concurso, donde todo comprador obtendrá un premio libras esterlinas, casa de calzados para señoras, Corrientes 1600. v11

A LA CIUDAD DE PARIS: LIQUIDAMOS hoy tapados terciopelo color y negros, con piel, 36.50, íd. casimir lana a 28.50, 14.50 y 12.50; vestidos terciopelo, gabardinas y sarges, con piel y bordados, a 39.90, 29.75, 25.50 y 19.50; batones bombasí a 4.95; sombreros terciopelo y seda a 4.95. Hoy, a Santa Fe 2312, que damos lo que anunciamos, A. Cao Peroyra.

A LAS SEÑORAS: SENSACIONAL! . . . a $ 9.50!... 15, 19 y 25.00. Tapados de moda, lana y astrakán. Hoy, hoy, obsequio compradores. Sobretodos de hombre, moda, a 19.00 pesos!... 35, y 45.00, ocasión! Hoy, Boxcalf cosidos $ 5.95 y 7.95; camisas blancas 2.15; franela 2.95; calzones, 2.50; medias lana a 0.75!... A la Gran Feria Central, Piedras 701, Chile 802, U. T. 5569, Libertad.

BUENA modista se ofrece, para casa familia, Viamonte 1770.

CANAS, VENDO Y APLICO LA TINTURA Duvar, la mejor, 4 $, E. Ríos 428. v8

CANAS: RADIAL INSTANTANEA, LA mejor tintura, $ 3.60, crema París emoliente, $ 1.20. Mabirat. B. Mitre 1512. v10

CREMA ALMENDRAS "GRIECO". EMBELLECE el cutis y cura los granos, manchas, paños y paspaduras del frío. Precio 1 $. Farmacia Romana, Bmé. Mitre 1999. v1a

CORRIENTES Y MONTEVIDEO, Señora. Esta casa inicia hoy su importante liquidación; en ella podrá Vd. obtener a precios muy rebajados vestidos de fantasía y estilo sastre, abrigos, batones, polleras y sombreros, camisetas, enaguas y calzones de abrigo. Corrientes y Montevideo, V. y Sanz.

DEPILACION GARANTIDA por la ELECtrolisis. Señora Bazillou, Uruguay 328, primer piso derecha, teléf. 7651, Lib. v12

DEPILACION COMPLETA EN UNA SEsión, Sistema único, Masajes y baños faciales. Cultura de Beauté, Instituto Berthier de Belleza Femenina. Consultas: Lunes, miércoles y viernes, 2 a 7; Ayacucho 328, U. T. 4823, Lib. Pida prosp. v12

DAMAS: ¿QUEREIS APARECER 10 años más joven? Consultese Mme. Jofine quien saca el vello con garantía de no volver más, hace desaparecer arrugas, puntos negros y desperfectos del cutis. Pid prosp. Córdoba 467, U. T. 2448, Av. v9

FIESTAS JULIAS: sombreros en seda, últimas novedades; Lavalle 973.

FORMAS seda, liquidamos a 4 $, 500 modelos, fábrica, Suipacha 332. v8

GRAN LIQUIDACION DE PIELES POR fin de estación, Lavalle 1056, U. T. 5080, Libertad, Aarón Cuanaleu. v13

HAGO capas, transformo sacos, confecciono pieles. Mansilla 2713, U. T. 3362 J. v17

LIQUIDAMOS 300 formas señora, ver precios, fábrica, reformanso, Suipacha 332. v5

MANIQUIES MODERNOS "LA FRANCE" Ortega", Salta 15. v9

MODISTA hace vestidos, tapados, lutos desde 10 $, Córdoba 1185. v8

MASAJISTA DIPL. MASAJES EN general. Va a domicilio, Uruguay 1056. v8

MASAJISTA francesa, diplomada, manicura, pedicura a domic. E. Bamba 61.

MODISTAS de vestido, medio oficialas, se necesitan; Charcas 1932. v9

MODISTA se ofrece para casa de familia; Piedras 453.

MODISTA se ofrece con referencias, 3.50 por día, Victoria 452, piso 6o.

MODISTA taller fantasía, corta, hilvana, molde, sombreros, corsés, corte perfecto, Rivadavia 2512, dep. 1 v14g

MODISTA desea pieza en cambio de trabajo, por carta solamente, Av. Quintana 322.

MODISTA hace vestidos Y TAPADOS, reforma barato, en casa y domicilio, se ofrece; Venezuela 1890.

MODISTA sastre y fantasía, ofrécese, casa familia, $ 3.50 por día, D. L. Holguara 96, Flores. v29

MODISTA competente en fantasía y sastre se ofrece para casa de familia, E. Pelo, Iurlán 872. v8

MASAJISTA diplom., especialista en cualquier enfermedad, a domicilio, Suipacha 252, piso 2o. v9

MODISTA francesa, vestidos y transformaciones, precios módicos, Maipú 831, dep. 44 v10

MASAJE ELEC., MET. NORTEAMERIcano, manicura, domicilio, Miss Core Tucumán 1146, 1or. p. D., dep. A. v15

MASAJISTA. MASAJES, baños FACIAles eléctricos, crema para sacar manchas amarillas de la cara, se manda a provincias, Cerrito 607, 1r. piso. v14

MODISTAS SASTRES única ocasión, por un día solamente, liquido 100 cuellos, última novedad a 10 $ "Max", Cerrito número 1084.

OJO, APROVECHEN: CUELLOS DE PIEL a 10 $; Max, Cerrito 1084.

OJO! HAGO ACOLCHADOS DE DUVET, pluma y algodón y se renuevan de todas clases, Canning 3376, Amelia Rezzano. v8

PIELES, 100 CUELLOS DE NUTRIA PAra liquidar a 10 $; Max, Cerrito 1084.

PIELES! HOY ULTIMO DIA DE LIquidación a cualquier precio por cesación de negocio, Esmeralda 562.

PIELES, ZORROS LEGITIMOS $ 7. Renard, blanco, gris 25 $, Cerrito 249. v8

PELETERIA FRANC., DE CONFIANZA, conf., trasf., J. Salles, Esmeralda 206. v11

POSTIZOS MODERNOS SE HACEN A 3 $ Casa Magarola, Suipacha 524. v10

PIELES CURTO, TIÑO, arreglo y confec. casi de balde, Cerrito 249. v14jl.

PELETERIA AMERICANA 933, B. Mitre 933. Grandes rebajas en pieles finas. v8

PIELES CURTO, TIÑO, ARREGLO reformo, precios económicos; Charcas 1647. v9jl.

PIELES: OCASIONES desde 15 $, cuellos y puños de varios colores, precios excepcionales durante 8 días. Fr. Toth Pellegrini 1219, U. T. 3585, Juncal. v8

PIELES IMPORTADAS HASTA LAS más finas, confeccionadas, se liquidan totalmente a cualquier precio. Venta a particulares de 9 a 12 m. y de 2 a 6 p. m. en 25 de Mayo 347, escritorio 327, 3er. piso

PELETERIA AMERICANA, ESPECIALIdad en trabajos finos, zorros Alaska $ 70, capas de Skunks desde $ 130 hasta $ 400, martas de Francia a $ 35 y gran surtido de cuellos y puños desde $ 20 el juego, Santa Fe 1585, U. T. 5285, Juncal

SEÑORAS, Zapatos última moda a plazos 1 $ semanal, carta B. B., Serrano 539

SRAS, ZAPATOS última moda, a plazo 1 $ semanal, carta Camargo 681.

Señora PARA COSER POR DIA, CASA familia u hotel, ofrécese, Tucumán 1023

SASTRE DE señora, hechura trajes, tapados por 30 $, Suipacha 1043. v10

SE HACEN OJALES A MAQUINA A 1 cts. cada uno, Mármol 883, esq. Carlos Calvo. v8

SEÑORA sería hablando italiano, español, algo francés, dispuesta a viajar, buena costurera se ofrece como gobernanta o mucama fina, recomendada; Ayacucho 1632. v1

SRAS., SRTAS. EL CONSULTORIO FEmenino gratuito por correspondencia. Belleza, corsés, modas, afecciones del bello sexo; ruega esperar turno, imposible contestar al día; Bolívar 1069, Bs. As.

SRTA prof. labores buena modista, ofrécese para familia distinguida, interna o por día o casa de comercio, sin pretensiones, por carta A. F., Av. Mayo 575. v1

VENDO JUEGO PIELES, CHINCHILLA, capa, gorra y manguito Crámer 1794. v1

VENDO VESTIDOS, SOMBREROS de señora, en buen uso, baratos, Solís 695. v8

ZURCIDORA diplomada, trabajo fino, especial apolillado, Córdoba 2370. v16

ZURCIDORA tejedora, roto, apolillado, trabajo garantido, Canning 3163. v1

ZURCIDORA Y TEJEDORA DIPLOMADA en toda clase de ropa, Maipú 748. v8

CORRETAJE DE PROPIEDADES EN GENERAL

MARIO LEVINGSTON

Cangallo 466.—U. T. 2465 (Avenida).

Vendo al Norte y dentro de Pueyrredón preciosa casa de departamentos, con una y subsuelo en la planta baja y cuatro pisos altos, con un departamento bien distribuido en cada uno. La casa tiene entrada independiente y gana $ 300 por mes. Los departamentos ganan $ 210 por mes. En la azotea hay un pequeño departamento que gana $ 50 por mes. En total $ 1.110 por mes y $ 14.280 por año. Gastos $ 1.870 por año. Renta líquida, $ 2.910, es decir más del 7 ojo sobre el precio de $ 170.000 en que se vende. Es una construcción cuidada en todos los detalles, distribuida con maestría y bien conservada.

Vendo al Norte hotelito esquina, con subsuelo, planta baja y dos pisos altos. Muy bien distribuido, con 7 dormitorios. Tiene calefacción. El frente muy artístico. Los pisos de la planta de recepción son de parquets. Precio $ 140.000. Dirigirse directamente.

Vendo en pleno centro a unas cuadras de Florida casa de renta, nueva, compuesta de un negocio en la planta baja que produce $ 400 por mes. Cuatro departamentos altos, uno en cada piso. Ganan $ 275 dos de ellos y los dos restantes $ 255 cada uno. En total $ 1.460 mensuales, o sea 17.520 al año, es decir el 8 ojo sobre el precio de $ 220.000 en que se vende. Dirigirse directamente.

F. BUONTEMPO y Cía.

Casa central, Alsina 1586, U. T. 7842, Libertad, sucursal Almagro, Rivadavia 3137, U. T. 93, Mitre.

Av. Independencia y Castro, 2 dormit., adoq. pago y 3.000 cédulas.

Av. Independencia y Yapeyú, sala, 2 dormit., 1 piez. obio., adoq. pago.

Av. Rivadavia por Amambay al 300, 12 por 27, 2 dormitorios, baño, adoq. pago.

Av. Rivadavia por Portela, 10x50, sala, escrit., 4 dormit., comed. pago.

Av. San Martín y Paramaribo, 10x42, mod., 3 dormit., gal. baño, 4.000 céd., adoquinado pago.

Cerca plaza Flores, regia casa, 10x40, 5 dormit., comed., gal., baño compl., adoq. pago.

A 1 cuadra de Independencia al 3800, sala, 6 piez., cloacas y adoq. pago.

Av. Belgrano por 24 Nbre., sala, escrit., 4 dormitorios, comed., cloacas, adoq. pago.

Av. Gaona y Argerich, sala, 4 dormit., baño, moder. y 2.500 cédulas.

Av. Nazca y Páez, salón neg., 3 dormit., baño, moder. y 2.500 cédulas.

Av. Gaona y Terrada, 10x50, 2 dormit., comed., baño y 2.500 cédulas.

Av. Independencia por C. Barros, 10x50, sala, vestib., 5 dormit., comed., cloacas y cédulas.

BANCO VALENTIN SANTA MARIA, Lda. Rivadavia 575, de 1 a 6

Remata casas, campos y terrenos sin cobrar gastos si no se vende. v16

VENTA DE CASAS, CAMPOS Y TERRENOS

AV. LA PLATA AL 500, 10x20, BUENA casita vende Boedo 737.

A 1 CUADRA E. RIOS, POZOS AL 1500, 10x34, edif. viejo, vende, Boedo 737.

AL LADO RIVADAVIA, MIRALLA 42 10x36, comed, 3 dorm., piecitas, galería, 6.000 cédulas, vende, Boedo 737.

ALMAGRO AL 1200, buena casa 10x40, sala, vest., comedor, 6 habit., baño, cloacas, vende A. Cánfora y Cía., Boedo 737.

AV. S. JUAN al 3300, 10x47, SALON, 4 dormit. comedor, cloacas, 14.000 cédulas vende Cánfora, Boedo 737.

A 68 $ v. c. VIAMONTE CERCA CALLAO con sala, comedor, y 5 piezas, 9x40 ven. Marcialos y González, Lavalle 1161.

AV. CALLAO por Viamonte, 20x52, 10 piez. y 2 depart. venden P. Buontempo y Cía., Alsina 1586

A 3 C. RIVADAVIA, QUITO al 4100, 10x60, 4 habit. baño, cloacas, adoq. pago, 6000 cédulas vende Boedo 737.

AV. AVELLANEDA, AL 1000, 10x53, edif prep. p. altos, sala, vestib., 5 dorm., piecitas, baño, cédulas vende, Boedo 737.

AVENIDA PEDRO GOYENA AL 500, casita, 2 dorm., comedor, baño, piecita, adoq. p., venda A. Cánfora y Cía., Boedo 73

A 3 C. RIVERA Y MALABIA, 20x40, adoquinado pago, comedor, y 3 piezas, cloacas, etc. $ 11.000, facilidades, cédulas, venden Lavalle 1161.

AV. RIVADAVIA POR TREINTA Y tres, 9x54, sala, 5 dormit., 2 piez. chic., cloacas, vden. P. Buontempo y Cía., Alsina 1586.

A 1 CUAD. PLAZA FLORES, casa-quinta 19x70, 2 salas, 10 p., baño, garage, cochera, galpón, vden P. Buontempo y Cía., Alsina 1586.

A 3 CUADRAS DE RIVADAVIA AL 8000, 15x23 metros, sala, 4 piezas, adoq. pago, vden, P. Buontempo y Cía., Alsina 1586.

A 1 CUADRA DE CORRIENTES al 4500, 10x30, jard., dormit., comed., adoq. pago, vden, P, Buontempo y Cía., Alsina 1586.

ALGO REGIO, 800 V. SALA, ESCR vest., 10 habit., 3 patios, 4 baños, garage, todo lujo y chic, para el más exigente, vale la pena visitar; razón en Rivadavia 7731. v8

BELGRANO, COMPRAMOS casas de 5 a 80.000 $, Banco Santa María, Rivadavia 575, de 1 a 6. v14

BOEDO 782, BUENA PROPIEDAD, ubicación codiciada, 10x50, sala, comedor, 4 dormit., 14,000 cédulas vende, Boedo 737.

COLOMBRES AL 500, 10x... 2 buenas casas con cloacas, vende, Boedo 737.

CULPINA al 700, 10x30, 3 DORMIT., 6500 $, vende Boedo 737.

CASA 2 PZAS. CABALLITO SUR, 40 $ mes, vendo, B. Irigoyen 1153.

CASA VENDO 1.000 $ y 60 MENSUAL, 3 p., ter. 10x15, Parral 2042

CASA PREP. para altos, 17x46, sala, comedor, 3 habit., 1 de altos, baño, San Eduardo al lado Boedo vende, Boedo 737

CASTILLO al 200, 10x41, sala, 2 piezas, cloacas baño, adq. pago 6000 $, vende Boedo 737.

CASA VENDO 25.500 $ A PLAZOS, renta 250, negocio, 10 piezas y galpón, Muza por S Juan, Alsina 158 Medina, adoq. pago

CASA SAN JUAN 2800, MIDE 10x70, buen edificio, base única 25.000 $, con cédulas, remata Cacurí.

CASA DEP., RENTA 10 ojo VENDO EN Almagro, a 1 cuadra de Rivadavia, reconoce 66.000 céd., Domarchi, Av. Mayo 1365

CONSTITUCION AL LADO DE JUJUY, 10x37, sala, comedor, 5 habit., baño, cloacas, vende A. Cánfora y Cía., Boedo 73.

CENTRAL PARA RENTA O HABITAR, vendo urgente Estados Unidos 2769, sala, comedor y 5 piezas, 10x60, $ 16.000, facilidades.

CASA PARA NEGOCIO SITUADA BOUlevard Almafuerte (Parque Patricios) al lado del Mercado Municipal, se vende frente adoquinado, ocurrir Av. Sáenz 986. v3

CASAS HABITACION y renta sobre suburbano, Rivadavia, E. Ríos, Corrientes, Ada, Las Casas, San Juan, Rioja, etc. venden Narvaja Hno., B. Mitre 314, 3o. (próximamente al 334, 1or. piso).

E. UNIDOS al 3900, 10x27, 2 PIEZAS, 1 piecita, vende Boedo 737.

E. UNIDOS al 3500, 10x50, 3 dormit., comedor, piecitas, baño, cloacas adoq. pago, vende Boedo 737.

EN LANUS sobre Av. PAVON No. 3631, 10x50, 3 dormit., piecita, adoq. pago vendo barato Boedo 737.

EN PALERMO, a 1 CUADRA AV. VERtiz, Monroe al 1600, 10x30, 3 dormit. baño, galería, vende Boedo 737.

EN BELGRANO, a 3 cuadras estación regia construcción, con 8.500 céd., vende, Boedo 737.

EN S. MARTIN A 3 CUADRAS PLAZA calle Belgrano, casa grande y chica vende urgente, Cánfora, Boedo 737

EN S. MARTIN, SE VENDE CASA, 2 piezas grandes y comodidades, aguas corrientes, a 7 cuadras del tranvía y 2 de empedrado; calle Caseros y Adelina ...

HUMBERTO I al 3300, casa grande, sala, comedor, 5 dormit., piecitas, adoq. p., cloacas, lista para habitarla vende, Boedo 737.

INDEPENDENCIA al 3800, 12x25, SALON 4 dorm., piecita, edif. moderno, baño, cloacas, vende Boedo 737.

INDEPENDENCIA al 2700, 10x50, REGIA casa, sala, vest. 5 dorm., comedor, piecitas, 11.000 céd., vende, Boedo 737.

ISLAS SOBRE EL RIO LUJAN, DE ... y 22 hectáreas con plantaciones y casas se venden, Banco Hipotecario Nacional. v8

MONTE DINERO y ESPINOSA, 3 dorm. comed., piecita, adoq. pago, 6000 cédulas, vende urgente Boedo 737.

OCASION: ZAPIOLA 1556, AVILES, EST Rosario, vendo casa, c\|cédulas.

PIDA A CACURI RIVADAVIA 527, LA casa que Vd. necesita.

POR $ 4101, VENDERE, DIRECTORIO 2937, sala y 4 piezas, 11x23 varas. v8

POZOS AL 1000, TERRENO 10x17.50, asfaltado, vende, Boedo 737.

PRECIOSA CASA AL LADO DE COLEgiales y Freyre, 3 dormitorios, comedor, sótano, baño, cocina, todo en cal, tirantes de hierro, con 35 v. fondo, adoquinado pago, bonito frente, en 14.000 $, se vende, ocurrir Conti y Cía., Bolívar 189

RIVADAVIA Y CAMPANA, 2 CHICHES, sala, 3 p. comed., vdo, Rivadavia 7731. v8

REGIA CASA HUMBERTO 3372, 10x45 v., sala, comedor, 7 piezas, con luz eléctrica, moderna, sólida, cloacas y adoq., se vende, tratar en la misma. Llave en mano.

RUA—VENDE HOTELITO POR 13.000 $, con 4.200 cédulas. Agüero por Thames. Ver fotografías, planos y demás datos, Av. de Mayo 568\|72.—13\|2.

RUA—POR 5 Y 5.500, TOCANDO RIVAdavia, dos casitas modernas, Pola 26 y 34 (altura del 10.600), a plazos. Ofertas: tratar Av. de Mayo 568\|72.

RUA—MORENO, AL LADO DE E. Ríos, al Este, casa familia, 70 vs. fondo, 8 habitaciones, incluso sala y comedor, pesos 50.000. Ofertas o informes, Av. de Mayo 568\|72, de 9 a 7 p. m.—13\|101.

RUA—POR 8.500 $ VENDE AL SUR, sala, zaguán, 3 habitaciones, dependencias, 1.223, adoquinado, 24 de Noviembre 2031, por Brasil. Tratar Av. de Mayo 568\|72.—10\|106.

RUA—VENDE PETIT HOTEL, MUY LUjoso, dentro de Callao y Cangallo, 3 pisos, 95.000 $, a plazos. Informes, planos fotografías, Avenida de Mayo 568\|72.—13\|24.

RUA—EN PALERMO, 14x55 vs., a 2 cds. de Santa Fe, para casa-quinta edificio de 4 habitaciones, comedor, galería, baño, dependencias, sobre Gurruchaga, Con cédulas. Barato. Urgente. Más informes, Av. de Mayo 568\|72.

RUA—VENDE CORRIENTES entre Lambaré y Yatay, local de negocio, zaguán, 3 habitaciones de material, al fondo varias piezas de madera. Renta al detalle 250 $. Terreno de 10x71. Precio 65 $ v. c. Informes y ofertas Av. de Mayo 568\|72.—10\|13.

RUA—VENDE, VILLARROEL 1052, UNA espléndida casa, sobre Corrientes y Thames, en 8.000 $, a plazos. Verja hierro y piedra, galería, 3 habitaciones, comedor que cuadra, baño, cocina, terraza, patios mosaico, gradería mármol, construcción en cal. Puede rentar 10 ojo, fácil. Tratar hoy, Av. de Mayo 568\|72.—15\|26.

RUA—DE LA ANTIGUA FIRMA BACIgaluppi y Rúa—Tiene organizadas sus oficinas para la venta particular de tal modo, que le permite ofrecer en el acto a los interesados la propiedad que necesitan. Exhibimos planos y fotografías de más de 200 casas desde 3 a 100 mil pesos, clasificadas, por radios, precios, clase, etc. Ocúrrase de 9 a. m. a 7 p. m. Avda. de Mayo 568\|72, frente a LA PRENSA.

SE VENDE CASA a 8 cuadras de la estación, Guayra 2175. v8

SANDBERG, PERGAMINO 53, vende P. Unidas 3249, 8 pz. 13x50, $ 17.000. plaz.

SANDBERG, RIVADAVIA 5206, vde. Av. Boyacá 395, 4 p. comed., 10x60, 15.000 $

SANDBERG, PERGAMINO 53, vende Zamudio 1043, 5 p. comed., 10x50, ad. cloac

SANDBERG, RIVADAVIA 5206, VENDE Quirno 418, 2 pz., 10x27, $ 2.700, plazos

SANDBERG, PERGAMINO 53 vde. Helguera y Rivadavia, salón, 4 pz. 10x55.

SANDBERG, RIVADAVIA 5206 vende, Pedernera 712, 4 pz., 13x31, $ 11.000 c. céd.

SANDBERG, PERGAMINO 53, vende Nazca y Morón, salón, 3 p., esq., $ 9.500.

SANDBERG, RIVADAVIA 5506 vde. SAN Eduardo 2956, 3. p., comed., $ 8.700.

SANDBERG, RIVADAVIA 5206, VENDE Tonelli 2646, 7 pz., cloac. 10x40, 14.500 $.

SAN SALVADOR al 4600, 10x37, SALA comedor, 4 dormit., pieza de altos, adoq pago, 5000 cédulas, vende Boedo 737.

SEMILLOSA Y P. UNIDAS, CASITA chiche, sala, 2 dorm., 1 de altos, baño, adoq. p., cédulas vende A. Cánfora y Cía., Boedo 737.

SINDICATO NORTE AMERICANO VENDE de casas, campos y terrenos de mejor ubicación y sin recargo de precios; no atienden intermediarios, se aceptan pedidos por carta en cualquier idioma a casilla correo 1708. v11

VENDO 10x53 VARAS, 4 PIEZAS, MAza 634, 12.500 $. San Martín 136.

VENEZUELA AL 3200, 10x47, SALA, 3 dorm., comedor, baño, piecitas vende A. Cánfora y Cía., Boedo 737.

VIEL AL 600, 10x31, SALA, 4 DORMIT. comedor, piecitas, 9500 cédulas, adoq. pago vende A. Cánfora, Boedo 737.

COMPRA de CASAS, CAMPOS y TERRENOS

A REMATAR o vender rápido su casa o lote, oc. C. G. Semería, Jujuy 1222. v9

CASAS, CAMPOS Y TERRENOS, COMpra Sindicato Norte-Americano, operaciones rápidas y reservadas, no se atienden corredores, ofertas por carta a c. de correo 1708. v11

COMPRO TERRENO DE 20.000 VARAS o más, en la capital o en estación cercana, para industria y campo bueno, de 300 a 600 hectáreas; dirigir A. Marzotto, Corrientes 826. v9

EN BELGRANO, COMPRO TERRENO 1500 a 2500 v. c., escribir Rápido, Cangallo 1252. v12

LIBRETAS DE TERRENO compramos con descuento, Cangallo 730.

QUIEREN VENDER SUS CASAS, TERREnos y campos particularmente o en remate? Pues bien garanto la venta en pocos días, sin gastos.—C. A. Figueroa, Aráoz 574, U. T. 1373, Palermo. v13jl

PERMUTAS

CAMBIO CHARRET en buen estado por carro de 1\|2 changa; Cochabamba 2851.

PERMUTO ALMACEN BUENO AL Norte, por casa, doy dif., Serrano 977. v8

PRESTAMOS E HIPOTECAS

A POLIZAS "LA MERCANTIL" HOY DA más dinero: Lavalle 886 v18jl

ALHAJAS, POLIZAS, TASA DOBLE, cobra 3 ojo, CIADA, Esmeralda 412.

A COMERCIANTE presto, solo firma, B Sotomayor, Bolívar 173 ...

A POLIZAS SE ADELANTA DINERO al más alto precio, San Martín 140. v14

A 6, 7, 8 y 9 ojo DAMOS cualquier suma, 1a. hipca., Narvaja, B. Mitre 314 3o

A POLIZAS de empeño de toda estimación mucho dinero, 25 de Mayo 421

A HIPOTECAS RAPIDAS DE $ 1.000 A 1.000.000, sobre casas y campos, desde el 6 ojo, Cap. y prov., y compramos casas y campos, Domarchi Co., Av. de Mayo 1365.

DINERO EN 1a. y 2a. ... baja interés, Kosmos Co., Cangallo 750.

DINERO en 1a y 2a. HIPOTECA después de cédulas sobre casas y campos, pidan a T. A. Vinelli y Cía., S. Martín 315. v8

DINERO FACILITA, SINDICATO NORTEamericano, en hipotecas y sobre mercaderías generales, reserva absoluta, por carta a casilla de correo 1708, no se atienden corredores. v11

EN LA SUCURSAL SUR DE "LA PRENSA", calle Almirante Brown 835 (Boca) se reciben avisos para publicar en este diario, en iguales condiciones de tarifa que en la casa central. perm

HIPOTECA 1a. DOY ... México 984.

PRESTO AL 8 ojo EN HIPOTECA, A devolver en 120 mensualidades, cualquier cantidad, Elizalde, San Martín 92. v8

SOCIEDAD Hipotecaria "The New York" presta dinero sobre casas y campos, para construcciones y cloacas, con o sin amortización, de 1 a 30 años de plazo, desde el 6 ojo de interés, de $ 1.000 a 1.000.000. Tramitación rápida, sin gastos, Alsina 1630. v1

ARRENDAMIENTO DE CAMPOS Y NEGOCIO DE HACIENDAS

ARRIENDO: DOY 120 HECTS. CON POblación de 4 piezas, para agricultura y ganadería; en Córdoba 2000, directamente, Fcp. P. Enrique, Cangallo 820, hotel

EN LA PAMPA, SOBRE EL MERIDIAno 5o. e inmediato a Caleu, se arriendan 5.000 hectáreas, E. G. Tersol Lavalle 375, Bs. As.

SE COMPRA hasta 1.500 vacas o vaquillonas; ofertas Viamonte 8...

VENDO 400 OVEJAS AL CORTE, LINcoln 32, bueyes de trabajo y 40 yeguas mestizas, Agustín Viglioni, estación Escobar, F. C. C. A. v12

COMPRA Y VENTA DE NEGOCIOS E INSTALACIONES

ALMACENES Y CAFES buenos vendo o permuto, Alsina 489, J. R. Campos. v21

ALMACEN BUENO VENDO O PERMUTO ver balance A. Lobuto, E. Ríos 126. v1

ARMAZONES, INSTALACIONES, 60 MTS. zócalo, mitad precio, B. Mitre 1370. v10

ALMACEN EN FLORES, SOBRE RIVAdavia, 7000 $ vendo, C. Pellegrini 71.

ARMAZON 17 METROS, 2 MOSTRADOres, ... 100 $, Victoria 981.

A VENDER o rematar negocios, Palma ..., Alsina 1408.

ALMACEN único, inst. casa, a prueba, vende Ardáiz, Talcahuano 337.

ALMACEN central, muy bueno, vende o permuta Ardáiz; Talcahuano 337.

A REMATAR o vender en 24 h. sin gastos, ... Gutiérrez, Talcahuano 241.

ALMACEN único b. diario a p., vendo barato el mismo, Alsina 2550.

ARMAZONES, CAFES, ESCRITORIOS, cigars, confiterías, Corrientes 1963. v14

ALMACEN SE VENDE, POCO CApital por no poder atender, Caracas 908 v8

ALMACEN BUENO, VENDO O PERMUto, ver balanceador público Juan Sola, Moreno 2240. v31

ARMAZONES, MOSTRADORES, INSTAlaciones, nuevos y usados, regalado, Entre Ríos 232. v10

ALMACEN CANCHA DE BOCHAS, INST. casa, 7000 $, vendo o perm., C. Pellegrini 71.

A REMATAR, vender, comprar, permutar negocios con resultados positivos ... Vd. interesen, ocurr. Moreno 15..

ALMACEN buen punto vendo o alq. urgente poco capital, Andrés Arguibel esquina Loyola.

A VENDER vuestro negocio en 24 horas o rematarlo, cobrando el 90 ojo adelantado, sin pagar ninguna comisión, ocurrir Belgrano ..., C. Vilches y Cía.

A VENDER SU NEGOCIO PARTICULAR en el acto, ocurra, escriba o llame por teléfono, 2631 Lib., Rodríguez Peña ... v1J

A COMPRAR SIN PLATA ALMACENES únicos, a prueba y a plazos, sobre Rivadavia, San Juan, E. Ríos, Av. Lacroze, Corrientes, etc., oficina La Nacional, Narvaja Hs., B. Mitre 314, 12 a 6 p. m.

ARMAZONES, MOSTRADORES, VITRInas, fiambreras, balanzas, estaño, bóveda, muebles y útiles para negocios en general, vendo, C. Pellegrini 71, 1o. y 2o. pisos.

A LEONESE, OCASION, HAY DE TODO: billares casi nuevos, fiambreras y vitrinas níquel, armazones, mostradores, mesas, sillas, ..., cajas de hierro, tanques, escritorios, balanzas, cocinas, muebles, útiles para todo negocio, café, restaurant, almacén, lechería, peluquería, farmacia, cigarrería, etc., Sarmiento 1646.

ALMACENES BUENOS SOBRE BELGRAno y Bolívar, San Juan y Rioja (alq. 5 pesos), Pueyrredón y Viamonte alquiler 140 $, Victoria y Solís, Moreno y Matheu (armz. casa), S. Fe y Uruguay, San Juan y B. de Irigoyen; datos Piazza, Tucumán 877.

BIOGRAFO VARIETES, BULEVAR, lujoso, vendo 8.000 $, informes Lavalle 1545.

BUENOS CAFES, LECHERIAS, CINES cigarr. y otros ramos, vde. Victoria 1690

BUEN NEGOCIO, GANANC. 30 $ DIArios vdo. 2.000 $ o socio, Belgrano 1859.

BIOGRA. O TRABAJANDO MUY BUEno vendo 8000 $, verlo es comprarlo, Montevideo 570.

BUEN RESULTADO OBTENDRA Vd. SI antes de comprar, vender o rematar cualquier clase de negocio, consulta con Leone (corredor y rematador público matriculado), no cobro gastos, ni comisión, y adelanto el 95 ojo sobre cualquier negocio, que se me confíe para la venta, Pozos 731.

CARNICERIA CENTRAL, diario 150 k., vendo por 700 $, Bisáñez, Lavalle 1913.

CIGARRERIA, LIBR., JUGUET., frente 3 colegios, única vdo. 500 $, Belgrano 1859

CIGARRERIA, LIBRERIA Y DESP. DE pan al lado colegio, Canning 697. v10

CARBONERIA SEDAN, manejo interno, vendo ocasión; Anchorena 1708.

CIGARRERIA, LIBRERIA, vendo 180 o la instalación. Tratar Paseo 519.

CARNICERIA por Constitución, carro y caballo vdo, 1.300 $. Lavalle 2211, Cadós

CIGARRERIA Y LOTERIA A PRUEBA se vende, San Martín 617.

CIGARRERIAS DE 250 A 10.000 $ VENdo las mejores, Rivadavia 1946.

CIG., LOTERIA, DIARIO 300 $, VENDO por grave enf., Rivadavia 1447, p. 5.

CIGARRERIA CON 1.500 $ DE entrada diaria, por mayor y menor, se vende Altos Triunvirato 701.

CHOCOLATERIA, LUNCH FRENTE teatro vendo, poco capital, patente pago, Victoria 1385.

CIGARR., LIBRERIA, entre 4 COLEG., diar. libre 30 $, a prueba, vendo 650 $. Compraría socio trabajador tr. Alsina 1919.

CARBONERIA acreditada se vende en $ 150, por ausentarse su dueño; Venezuela 1125.

CARNICERIA REGIA EN PALERMO, diario 180 k. vendo barata, Bisáñez Lavalle 1913.

CAFE 3 BILLARES en BULEVAR ALQ 150 $, otro 3 billares por Pueyrredón, datos, Piazza, Tucumán 877.

CIGARRERIA, LOTERIA, PLAZA CONgreso, paraje de gran tráfico, vendo barata, razón V. Gómez 3153, dep. 2.

CIG. HABANOS lot. por CORRIENTES y Maipú, ganancia por mes 800 $ a prueba vendo fac. pago, Montevideo 570

COMERCIANTES: ¿Quieren vender bien y pronto sus instalaciones, muebles, útiles, etc.? manden a C. Pellegrini 71, remato, el martes, pago el sábado, Casa Rey.

CAFE BILLAR Y CANCHA DE PELOta, la mejor de Belgrano, se vende a balance y se alquila propiedad con instalaciones, precio módico, Blandengues y Juramento. v9

CARNICEROS! COMPRADORES Y VENdedores! les conviene antes de realizar vuestras operaciones y libraros de engaños, concurrir a la antigua y acreditada oficina, Lavalle 3211 (no confundir), que es la que más ventas efectúa.—Cadós.

DESPACHO DE PAN Y FACTURA VENdo, tratar en el mismo, Moreno 1900. v9

DESP. PAN Y MASITAS VENDO 310 $, tratar en el mismo, Cochabamba 1165

DESP. PAN, GANO 6 $ DIARIOS, A prueba lo regalo 190 $, E. Unidos 1735.

DCHO. PAN, 100 k. bien vendido, poco alq., vdo, barato; Talcahuano 241.

DESP. PAN 50 k, y masas, alq. 35 $, pieza y luz, solo 220 $, E. Ríos 410.

DESP. PAN 200 $. ALQ. 35, OTRO REgio 300 k a balance, vde. Victoria 169.

DESP. PAN 120 K., 60 DOC. MASAS, $ 8 libres, por 350 $, Garay 556.

DESPACHO de pan y comestibles se vende, gran ocasión, Malabia 1040.

DESP. PAN, GRAN ESQ. CENTRAL, diario 60 $, alq. 40 $, B. Mitre 2077.

DESPACHO pan, esq. especial vdo., razón Gómez 3.53, dep. 2.

DESPACHO PAN, buen repart. factura, casa sola, oport. única, véndese part., Montevideo 814. v8

DESEA VD. VENDER RAPIDO SU NEgocio o tramitar juicio, sin desembolso alguno? Véame hoy mismo; Sarmiento No. 663 escritorio 14, E. H. Serantes. v8

DESPACHO DE PAN O CIGARRERIA, parajes céntricos, ventas a prueba, con comodidad para corta flia. se desea comprar o alquilar. Ofertas a Panadero, poste restante, sucursal No. 15. v8

FOTOGRAFIA con CONTRATO y COMOdidad para familia se vende, Cabildo núm. 626. v3

FOTOGRAFIA VENDO O PERMUTO, bien acreditada, ciudad de P. R. Aires, ... por carta, Lavalle 658. v8

FARMACIA establecida en IMPORTANTE pueblo de la provincia de Buenos Aires, se vende, espléndido negocio, tratar en casa Brasil 1766, directamente. v3

FARMACIA VENDO, POCO CAPITAL (casi regalada), por ausentarme, dirigirse a la misma, Cevallos F. C. O., ... v8

HERRERIA, carpintería ... compro al contado, Vilches Belgrano 1684.

HERRERIA DE CABALLOS VENDO, la sucursal, vendo por no poder atender Córdoba 2861. v8

HOTEL MUY ACREDITADO VENDO en Rufino, F. C. P., buen negocio, dirigirse a "Pacífico Hotel", Rufino F. C. P., a P. Zibecchi, Corrientes 6.., capital. v11

INDUSTRIA DE FACIL MANEJO, fábrica de dulces y caramelos vendo, utilidad 30 $ diarios, pruebas a satisfacción, Garay 3955. v3

LECHERIA CENTRAL VENDO BARAto, Cerrito 127. v8

LECH. VENDO O SOCIO, SERIEDAD porque no trato con corred., Caseros 2620

LECHERIA VENDO o tomo socio, poquito dinero, soy sola. Andes 443, lech.

LECHERIA VENDO 300 $ O TOMO SOcio por ser sola, Rivadavia 1946.

LECHERIA central, a prueba, con facilidad pago vdo., desg. flia. Victoria 1910.

LECHERIA vendo, a prueba 15 días, 1400 $, ganancia 380 $, central, Alsina 1408.

LECHERIA, grave enfermedad, regalo $ 275 o socio, en la misma, S. Juan 639.

LECHERIA VDO. 350 $ O MEJOR TOMAría socio siendo trabajador, Moreno 1593

LECHERIA 250 $ o socio, alq. 20 $, 6 tarros, tr. en la misma, Victoria 2040.

LECHERIA 25 PENSIONISTAS VDO. alq. 65 $, c. sola, 3 ps., tr. Victoria 1767.

LECHERIA ENTRE MERCADOS VDO 400 o socio, facilito pago, E. Ríos 410.

LECHERIA renta vdo. por mensualidades, garantía hipot., Talcahuano 241

LECHERIA VENDO MUY ACREDIT. o tomo socio honrado, Tucumán 1782.

LECHERIA 360 $ o SOCIO, PAGARA A plazos, soy sola, E. Unidos 1735, dueña.

LECHERIA ESTILO MARTONA, en avenida vdo. 400 $ o socio; Victoria 1762.

LECHERIA CHICHE UNICA, FRENTE gran establecimiento vendo 1.100 $, Hornos 1859.

LECHERIA, ganancia al mes 300 $, es la mejor del barrio, vendo o socio, a pagar según utilidades, Rivadavia 1447.

LECHERIA DESP. Y FABR. ALQ. 60 $. casita sola vendo 1300 $, Montevideo 570, Heruti

LIBRERIA JUGUETERIA IMPORTANte venta balance 18.000 $ o permuto casa, Montevideo 570.

LECHERIA se vende muy bien situada, al lado de un gran colegio y fábricas ... tratar en la misma, Av. Díaz Vélez 4151. v8

LECHERIA Y CHOCOLATERIA, REGIO salón, casita chiche, vendo a prueba, ... $ o tomo socio, con facilidades, trato

LECHERIA, CHOCOLATERIA, FRENTE ... 16 mesas, casita sola, vendo ... práctico, doy facilidades, por ser solo; Alsina 680.

LECHERIA acreditada, 12 años mismo dueño, vdo. tirada 100 $, mejor tomaría socio que la trabajase, honrado, pagaría a plazos, ganará 10 $ día, Alsina 1919.

LECHERIA ..., abierto día y noche; ... a prueba o tomaría un socio, pudiendo quedar al frente, ganará buen sueldo; ... lechería.

LECHERIA Y FABRIC. HELADOS, PO... en lo mejor, ganancia mensual 500 pesos, diario ..., verano doble, véndese ... Libertad 146.

... directamente con el dueño, Victoria 145.

LECHERIA chiche, 30 mesas, deja libre por mes 300 $, vendo barato o tomo socio, con pequeño capital y siendo honrado pagará con las ganancias, Belgrano 1745

LECHERIA chiche, pleno centro, deja libres por mes 250 $, a toda prueba, ... por enfermedad, o tomo socio con poquito dinero aunque no sea práctico, basta ser honrado y pagará con ganancias, Lavalle 434, dep. 2, dueño.

LECHERIA FRENTE 2 BIOGRAFOS, ... despacho y 12 tarros de reparto, vendo por fallecimiento de mi esposa y no poder atender solo o tomo socio trabajador ... no es práctico y no tiene el capital ... garanto de 15 a 17 $ libres por día y pagar con ganancias. Tratar Venezuela 1650.

LECHERIA, CHOCOLATERIA IMPORtante, trabaja día y noche, tiene máquina Express, despacha muchísimo, cuando no puede atender, por eso se vende o tomo un socio trabajador, con poco capital o facilidad de pago, no importa que no sea práctico, la casa deja 900 $ de ganancia por mes, se trata Pozos 731.

LECHERIA, chocolatería chiche, en pleno centro, sobre gran avenida y frente a importante teatro, ganancia 700 $ mensuales, vdo. tirado, por ser solo y tener muchísimo trabajo, mucho más preferiría tomar un socio, con poquito dinero, aunque no sea práctico, basta ser honrado y trabajador, prefiero español, ganará 15 $ diarios, tratar con su dueño, Sarmiento 2591, ... familia.

OJO, PELUQUERIA y LIBRERIA vdo. A prueba o remato en breve, Pozos 731.

OJO! PELUQUERIA vendo barato, mensual 300 pesos; Soler 3441.

OJO! LAS PELUQUERIAS no se venden pero Cacurí las remata con éxito; Viamonte 541, Dto. 4.

OJO! COMPRA VENTA DE PELUQUERIA y muebles, único, Falivene, Belgrano 2228. v12

PANADEROS!! A Victoria 1690, W. B. Zaquieres, nada de engaños, U. ofic. v13

PANADERIA SE VENDE EN VILLA DEvoto, calle Habana 4471. v8

PELUQUERIA se vende, Rivera 1270.

PANADERIAS CENTRALES, SUBURBIOS o pueblos, todos prec. vde. Victoria 1690

PANADERIA EN FLORES vendo 1.300, otra 150 $ al most., Victoria 1690.

PANADERIA DE 18 EN 5.000 $, OTRA 16 bols. al most., vde. Victoria 1690.

PANADERIA REGALASE EN 3.200 $, por no ser panadero, tr. Victoria 1690.

PANADERIA PLENO CENTRO, 4.500 $, 7 bls., vendo o socio, Victoria 1690.

PANADERIA todo precio siempre tiene en venta Gutiérrez; Talcahuano 241.

LECHERIA ENTRE TEATROS, DIARIO 120 $, a pba. vdo. tirada, B. Mitre 2077

PANADEROS! ANTES DE COMPRAR visiten La Bolsa Panaderil, B. Mitre 2077.

PANADERIA vdo. 700 $, 2 BS. OTRA 1600, 8 bs., otra 2500, 6 bs., B. Mitre 2077

PANADERIA ESQ. ... 3800 $, otra 3200 $, 3 bs. ..., B. Mitre 2077

PANADERIA CENTRAL vdo. POR ... dorce, verdadera ocasión, B. Mitre 2077

PANADERIA de 12 vdo. EN 4000 $, a ba. most., 90 $, gran comod., B. Mitre 2077.

PANADERIA CENTRAL, NORTE, 3 hornos, mostrador 250 $, vdo B. Mitre 2077

POR AUSENTARSE SU dueño A EUROpa, se vende la antigua casa de cafés y aceites de M. Calvet, de la calle Corrientes 1022, tiene tostador Burs, molino Hobart y todo lo necesario para el desarrollo de estas dos industrias en gran escala. v8

REPARTO DE FACTURAS CON CARRO, ganancia diaria 10 $, Tucumán 1782.

RESTAURANT PLENO CENTRO, DIArio 250 $, a pba. o. 1500, B. Mitre 2077.

RESTAURANT SOBRE FLORIDA y Cangallo, venta mensual 10.000 $, alq. barato; datos Piazza, Tucumán 877.

SE VENDEN URGENTE ARMAZONES Y mostradores mármol, J. Newbery 3796. v8

SE COMPRA AMUEBLADA, pensión o las existencias, J. G., Bolívar 1433. v8

SE VENDE, VER VICTORIA 1690, BUEnas lecherías, fondas y 3.000 negocios.

SE VENDE EL PTO. DE CARNE número 84, Mdo. S. Cristóbal. v10

SE VENDE CAFE Y BILLAR, FRENTE importante mercado, tratar con su dueño, Rocamora 4582. v8

SE VENDEN INSTALACIONES negocio, esquina, trajes niños y niñas, buena clientela, 37 años existencia, alquiler barato, Esmeralda 697. v8

SINDICATO NORTE AMERICANO, SOluciona la venta de su negocio, sistema muy práctico, por carta a casilla de correo 1708, con seriedad y reserva garantida, no se admiten intermediarios v11

VENDO INSTALACION lechería y galpón; Andes 1052. v9

VENDO SALON LUSTRAR botines, con 4 sillas, 1 vitrina para billetes y espejo, por 100 $, Sarmiento 2634. v8

VENDO SUCURSAL de panadería y confitería, hay comodidad para familia, alquiler 65 $, tratar en la misma, Chile 1699. v9

ZAPATERIA, INSTALACION COMPLETA y útiles 200 $, Victoria 981.

COMPRA Y VENTA DE CARBON, LEÑA Y PETROLEO

COMBUSTIBLE. COMPRAMOS TIERRA de carbón de leña o de piedra, con o sin contrato, y cualquier cantidad, dirigir ofertas a Barbet y Lezica, Cangallo 499. v8

LEÑA TORTA Y CAMPANA, VAGONES llegados, vendo directamente fábrica, U. Telef 1758, Flores.

MAIZ EN ESPIGA PARA COMBUSTIBLE en vagones completos, vende: S. Wellish Sarmiento 310 (U. T. 2892, Av.). v8

SE VENDE LEÑA CORTADA, PARA cocina, México 4330. v10

SE VENDE partida de leña vieja barata, urgente, Catamarca 251.

VENTA de MUEBLES y OBJETOS VARIOS

ALSINA 838 MUEBLES Y TAPICERIA, facilidades de pago, M. Fonterosa. v11

ARAÑAS LUZ ELECTRICA, OCASION. Remate de las familias, Victoria 981.

ALTO PRECIO PAGO MOBLAJES; Tacuarí 2302, Sarmiento 1118. v11

ARAÑAS y cajas de hierro a precio de pichincha, Fabbio, Maipú 224. v16

A LA MUEBLERIA, CANGALLO 1143 en 10, 12 y 14 mensualidades. v13

A 10, 12 y 14 MENSUALIDADES MUEbles, Cangallo 1143, sin recargo. v13

A CORRIENTES 2451, gran liquidación en muebles modernos, ... v12

AMUEBLAR LA CASA PAGADEROS EN 10, 12 y 14 mensualidades, sin recargo, Cangallo 1143. Grandioso surtido. v13

ARAÑAS: GRAN LIQUIDACION DE LAS existencias de una casa de artefactos Maipú 65. v13

A PASO 41, URGENTE VENDO COMEdor 3 dormitorio y un gran piano, ... 2 p. m.

A COMPRAR BARATO ESTA NOCHE en el remate de Av. Mayo 1168, a las 4 y 30.

A EMPLEADOS NACIONALES, DE Banco y de alto comercio muebles en 10 a 14 mensual, s. fiador, Cangallo 1143. v14

A DOMICILIO EN 24 HORAS, tendrán los muebles, pagaderos en 10, 12 y 14 mensualidades, Cangallo 1143. v13

A PRECIOS IRRISORIOS MUEBLES FInos, de ocasión, en venta particular, remate Taurel, Sarmiento 1118. v31

A Bdo. IRIGOYEN 1374, venden 8 dormitorios, 5 comedores, muebles sueltos, cualquier precio. v8

A RIVADAVIA 2118, véndese baratísimo varios dormitorios, comedor modernos, macizos, muebles sueltos, sala y vestíbul. v12

ALFOMBRAS CARPETAS DESDE 36 $, caminos desde 1 $, alfombritas para cama 4 $, felpudos, hules, chaces, etc. Casa especial de alfombras, Rivadavia 1915. v11

A MITAD PRECIO VENDEMOS PARTIcularmente, procedentes de concursos y quiebras, varios juegos de comedor, dormitorio, salas y vestíbulos, escritorios, bibliotecas, arañas, cajas de hierro, camas y otros muebles, Scotti y Cía., Maipú 65.

VENTA de MUEBLES y OBJETOS VARIOS

A PLAZOS—A PLAZOS
A PLAZOS—A PLAZOS
A PLAZOS—A PLAZOS

A PLAZOS, VENDE MUEBLES LA POsitiva de Astraldi y Vidal, Sarmiento 1043, dando toda clase de facilidades para el pago, para el interior, catálogos gratis.

BILLARES MODELOS SURTIDOS completos, vendo ocasión; Salta 525.

BARATO COMPRARAN SUS MUEBLES, pianos, cajas de hierro, arañas; Av. de Mayo 1158.

BUTACAS, LA UNICA CASA QUE TIENE disponibles partidas nuevas y usadas es la "Fábrica Nacional de Butacas" de Mantecón y Bilú, México 2102, U. T. 5642 L. v9

BILLARES AMERICANOS, PIZARRAS de precisión, barandas Monarch (únicos legítimos en plaza) Gran surtido paño, marfil y demás accesorios a precios sin competencia. Cía. Brunswick, Libertad 176-190 Bs. As. v21

CAJAS DE HIERRO IMPORTADAS y del país, varias medidas, liq., Maipú 65. v13

CAJAS DE HIERRO CHICAS Y GRANdes, ocasión, Victoria 981.

COMEDOR, VITRINA, NUEVO, MARquetería caoba, ocasión, C. Calvo 1843.

COMEDOR ROBLE, MARMOLES Y LUna, holandés, vendo por 160 $, arañas, etc., Esmeralda 428.

CAMAS DE BRONCE EN DIEZ MENsualidades. Pida precios y detalles, Banco de Buenos Aires, Maipú 130. v8

COMEDORES REGIOS, EN CAOBA, con vitrinas laterales y sueltos, otros hombé en roble, cedro y pino; Av. Mayo 1158.

CORTINADOS DE TUL DESDE 10 $, colchas desde $ 3.90, visillos desde 4 $, gran surtido en yutes, flecos, galerías, etc. Tapicería Boltaño, Rivadavia 1915. v11

COMEDOR RENACIMIENTO, 15 PZAS., nogal tallado y roble interior, casi nuevo, costó 1.200 $, vendo por 450 $. Victoria 1161.

COMEDOR $ 100, dos dormitorios 90, 110 pesos, guardarropa, cama bronce, piolota, mesa, sillas y varios muebles sueltos, juntos o separados, vendo, San Juan 3264. v9

COMEDOR, DOS DORMITORIOS, 3 CAmas bronce, máquina coser Singer, dos colchones lana, carpeta, ropero, mesa, sillas alfombras, columnas, cuadros, reloj, biombo, vestíbulo, aparador, espejo, vendo sueltos, Salta 564. v13

DORMITORIO COMPLETO LAQUE PAra niña, 90 $, ocasión, Victoria 981.

DORMITORIOS REGIOS EN CAOBA Y [illegible], con lunas interiores, 3 cuerpos a [illegible], Av. de Mayo 1158.

ESCRITORIO CAOBA, ELEGANTE, para señora, ocasión, 60 $, Victoria 981.

ESCRITORIOS, BIBLIOTECA, ARCHIvos, Fabbio [illegible] a b. prec., Maipú 224. v18

ESPEJO GRANDE, CONSOLA CAOBA, filete dorado, ocasión, 70 $, Victoria 981.

ESCRITORIOS N. A. Y BIBLIOTECAS, archivos, liquido, Maipú 65. v13

EN CAJAS DE HIERRO TENEMOS EL mejor surtido: inglesas "Birmingham" de 1 y 2 puertas y con secreto, liquidamos, Esmeralda 428.

ESPLENDIDO JUEGO DE DORMITORIO importado, con adornos bronce, gran ropero tres cuerpos, tocador, cama de dos plazas y dos mesas de luz, se vende barato por ausentarse a Europa. No se atiende corredores, Anchorena 1391, 2o. izquierda. v9

GRAN DORMITORIO LUIS XV, NOGAL y fresno, 3 cuerpos, desarme, costó 1.800 pesos, importado, vendo por 380 $; salita inglesa y araña cristal, urgente, Esmeralda 428.

HOY 2.30 TARDE REMATO PIANO, comedor, dormitorio, varios muebles, Victoria 1854.

JUEGO ESCRITORIO BUFALO FRANCES costó 380 $, vendo por 180, escritorio, biblioteca y caja hierro inglesa, hoy Esmeralda 432.

LAVATORIOS, CUARTO BAÑO, OCASION Remate de las familias, Victoria 981.

LA COOPERATIVA—FABRICA DE MUEBLES, 1124 Sarmiento 1124. Muebleros y particulares: Aprovechen las grandes rebajas de precios. Unica oportunidad.

Dormitorios macizos	$	80
Dormitorios macizos, 7 piezas, 95 a	"	155
Dormit. mac. roble, apl. br., 235 a	"	275
Comedores macizos, 155 a	"	235
Comedores macizos, 225 a	"	295

Escritorios, guardarropas, camas bronce y de hierro, a precios fábrica. Soliciten catálogo. Embalaje y conducción gratis. Sarmiento 1124. v10

MUEBLES! NO COMPREN SIN ANTES consultar mis precios y visitar mi casa de remate. Atiendo la venta particular personalmente Fabbio, Maipú 224. v17

MUEBLES—"SOCIEDAD COOPERATIVA Fabricantes de Muebles". Maipú 216 casi esquina Cangallo, precios sin competencia, de la fábrica al comprador, especialidad en muebles finos sobre dibujos. v31

MUEBLES CON FACILIDADES DE PAgo, créditos resueltos en el día, a empleados nacionales, de Banco, de Ferrocarriles, maestros y particulares, etc. Pidan precios S. M. Perta, Sarmiento 1724. v13

MUEBLES, HOY Y mañana, gran exposición de muebles importados, comedores, dormitorios, salas, pianos, juego cuero, vestíbulo, escritorios norteamericanos, cajas hierro, todo en exposición, para rematar, con base el miércoles 10 de julio, a las 8.30 p. m., Av. Mayo 1036.

MUEBLES FACILIDADES DE PAGO.— 636 Sarmiento 636, casi esq. Florida.— Exposición Inglesa, fundada en 1897.— R. Díaz y Cía. Precios fijos con números a la vista. Lo que garantiza no pagar más caro que al contado. Crédito a sola firma, acreditando su responsabilidad. Operaciones resueltas en el acto. Condiciones liberales. Precios reducidos. v31

MUEBLES A CREDITO, Paratti y Cía CORRIENTES 1145
Créditos directos en 5 ó 10 cuotas mensuales.
Resueltos inmediatamente y ventajosamente.
Sin recargo de precios en general.
Precios netos como al contado, [illegible]
Los más bajos en Bs. Aires y Sud América.
Precios marcados, visibles y convencionales.
BARATTI Y CIA. CORRIENTES 1145. v15

MUEBLES . . . . MUEBLES . . . . Sarmiento 746. Terza Hnos. La casa que hoy más conviene para comprar es la fábrica, que ganará tiempo y dinero. Para convencerse de la verdad, visite Vd. hoy mismo nuestra exposición de ventas. Dormitorios y comedores de roble y nogal, 3 cuerpos a $ 140, 180, 230, 250, 280, 300, 400, 500 y 600. Los del [illegible]. Catálogo N.o 19. No olvidar Sarmiento núm. 746.—Terza Hnos. v11

MUEBLES (Sirlin Hnos.) MUEBLES CORRIENTES 1172 al 80
Grandes salones de venta. Juegos de dormitorios, comedores, salas, vestíbulos, escritorios, en exposición permanente.

Dormit. complet. de 200 hasta. . .	$	60
Dormit. c. rob., 3 c. de 600 hasta.	"	120
Comed. complet. de $ 200 hasta. .	"	85
Comed. c. roble, 10 p. de 800 hasta	"	13[illegible]
Juegos sala dorados y nogal, hasta	"	[illegible]

GRATIS AL INTERIOR
Gran catálogo, embalaje y despacho. v12

MUEBLES (Casa Moreau) MUEBLES Cangallo 66[illegible]
POR EXCESO DE MERCADERIAS GRANDES REBAJAS SOBRE LOS PRECIOS DE VENTA!
Dormitorio matrimonio [illegible]
Dormitorio c. roble, estilo Imperio [illegible]
Comedor [illegible] roble, moderno [illegible]
Comedor roble, tallado [illegible]
Comedor roble, con vitrinas [illegible]
Juegos de sala modernos, desde [illegible]
Juegos vestíbulo roble completos [illegible]
Juegos de mesita para fumar [illegible]
Gratis! Catálogos con [illegible] de Rosa y Cía. [illegible] v11

OJO PELUQUEROS [illegible]

OJO, PELUQUEROS! AL ESTABLECERSE bien, elegante y barato, [illegible] la gran fábrica de muebles [illegible] "Fallvono", cuyo surtido de [illegible] espejos, lavatorios, [illegible] sillitas, perchas, [illegible] es inmenso. Consultad antes de comprar que ganaréis dinero. Todos los que en dicha fábrica compraron [illegible]. Embalaje y conducción gratis. Gran fábrica depósito de Fallvono, Belgrano 2228. v8

OJO, PELUQUEROS! [illegible]

PIANO gran formato [illegible] 181

PIANO NUEVO, [illegible], VENDO, Bordo 2015.

PIANO de ocasión, [illegible]

PIANO PLEYEL, [illegible] barato, ocasión, Venezuela 150[illegible]

PIANO RICO CRUZADO [illegible] vendo [illegible]

PIANO precioso, gran formato, concierto, vendo de ocasión, Córdoba 3246. v9

PIANO Otto Bodhe, gran formato, [illegible] Victoria 3793.

PIANO CRUZADO BRONCE, OTRO Blondel, barato, Corrientes 3707. v9

PIANO CUERDAS CRUZADAS PERFECto estado, vendo urg. E. Ríos 443. v8

PIANO DE ESTUDIO, MARCA FRANCEsa, 280 $, se vende, Castillo 160. v8

PIANO PLEYEL, NUEVITO, VENDO; Mexicu 1670.

PIANO REGIO, gran formato, baratísimo, vendo flia., urgente, Salta 781.

PIANOS FRANCESES Y ALEMANES DE ocasión para estudio y concierto vende "La Liquidadora de Pianos", Talcahuano 434. v8

RICO ESCRITORIO NORTEAMERICANO importado, se vende, Arenales 3048.

SOFA, SILLONES MARROQUI THOMPson, ocasión 180 $, Victoria 981.

URGENTE DORMITORIOS, colchones, roperos, lavatorios, sillas, Pichincha 841.

VENDO POR $ 156 DORMITORIO MAtrimonial, en tiroides y bronces; Av. de Mayo 3158.

VENDO COMEDOR, dormitorio, cama bronce, consola con espejo, guardarropa, juego de sala, vitrina, junto o separado, barato, Corrientes 1700.

VENTA de MUEBLES y OBJETOS VARIOS

VENDO MUEBLES A PLAZO Y AL contado, fábrica Sarandí 830.

VENDO MUY BARATO RICO COMEDOR y 3 dormitorios modernos, poco uso, salo, vestíbulo, escrit., 2 camas bronce, araña, alfombra, loza, algunos muebles sueltos, juntos o separados. Verlos y tratar todo el día; Bernardo de Irigoyen 1378. v9

VENDO CON URGENCIA regio comedor, 2 espléndidos dormitorios, juego sala, piano, escritorio, caja de hierro, cama de bronce, vestíbulo, baño, guardarropa, cortinados, loza, junto o separado. Corrientes 2547. v9

VENDO URGENTE a cualquier precio, rico dormitorio roble, moderno, otro nogal, poco uso, comedor importado, sala, vestíbulo, baño, cajas hierro, escritorio, biblioteca, prensa copiar, alfombras, cortinados, San Juan 3260. v9

COMPRA DE MUEBLES, ROPAS Y OBJETOS VARIOS

A 25 $ TRAJES USADOS 23, OBJETOS [illegible] U. 1440 L., Libertad 824 Gregorio. v31

A SIMON, CANGALLO 2426, U. T. 27 M., compra muebl., pianos, ropa. v13

A U. T. 1651 Lib., MUEBLES, pianos, alfombras, compra Molo, Lima 115. v29

A SAMUEL COMPRA MUEBL., PIANOS Corrientes 1675, U. T. 7528, Lib. v30

A $ 40, TRAJES usados 30, objetos, U. T. 302, Lib., Libertad 482, Gregorio. v1

A 45 TRAJE, USADO 25 Y OBJETOS Jacobo, Lamba 431, U. T. 6169, Mitre. v17

A LAVALLE 2052, COMPRO MUEBLES baños, ropa, U. T. 177, Mitre. v29

A BERTELLI, COMP. MUEB., PIANOS [illegible] 24, U. T. 8398, Mitre. v3

A ERNESTO COMPRA muebles, pianos, ropa, U. T. 1586 M., V. Gómez 3443. v1

A LTOS PRECIOS MOBLAJES, [illegible] U. T. 2802 Lib. v11

A SIMON, CANGALLO 2425, U. T. 279 M. compra muebl., pianos, ropa. v13

A $ 75 Y 35 TRAJES y objetos, Ayacucho 363, U. T. 7120, Lib., Herman. v8

A SIMON, CORDOBA 1454, compra muebles, pianos, ropa obj. U. T. 6372 J. v1

A MARCO, OMBU 734, COMPRO muebles, pianos, ropa, U. T. 4939, Juncal. v13

A U. T. [illegible] MITRE, COMPRO MUEBLES, pianos, Isaac, Castelli 316. v1a

A LBERT, CORRIENTES 1763, MUEBLES, pianos y ropa comp., U. T. 6414 L. v1

A MERINO, CERVIÑO 3563, U. T. 167 P. [illegible] y muebles sueltos, etc.

A NDES [illegible], U. T. 5327 MITRE, COMPRO muebles, pianos, ropa, Enrique. v11

A LTO precio pago mueb., pianos, ropas, U. T. 5424, [illegible] 558, Mauricio. v12

A DOLFO, U. T. 914, PALERMO, Santa Fe 4880, compra muebl., pianos, ropa. v13

A DOLFO, 65 $ TRAJE, USADO 30, compro muebles, Talcahuano 391, U. T. 7658 L.

A MARTINEZ, COMPRO MUEBLES, pianos, Paraná 425, U. T. 7394, Lib.

A [illegible] Prats, compra muebl., artículos arte, [illegible] dp. F., T. 7784 L. v10

A U. T. 4511 (Lib.), compro trajes hombre [illegible] varios, Libertad 343. v14

A BERMAN, Andes 362, U. T. 5170, Mitre, compra muebles, pianos, ropa, objetos. v17

A U. T. 1646, MIL., compro muebles, pianos [illegible] Ecuador 645, Martín. v11

A DOLFO, pago hasta 75 $ trajes, Lavalle 1171, U. T. 6267, Libertad. v11

A BUEN PRECIO COMPRO muebles, pianos, Corrientes 1300, U. T. 0809, Lib.

A U. T. 2567, Libertad, compro muebles, piano, objetos varios, Vilar, Tucumán 915

A DOLFO, 45 $ TRAJES HOMBRE, señora, comp. mueb., T. 2952 M. Larrea 351

A LHAJAS Y POLIZAS COMPRO POR solitarios y perlas pago más que nadie, San Martín 140. Ventas de ocasión. v1

A NDES 742, COMPRO MUEBLES, PIAnos, ropa, U. T. 3069, Juncal, Salvador. v13

A U. T. 5635, MITRE, COMPRA MUEBLES, pianos, ropa, San Juan 2891, Jaime. v11

BAÑADERAS, MUEBLES Y PIANOS compra Máximo, Ayacucho 618, U. T. 7919, Libertad.

COMPRO UN MOBLAJE COMPLETO buena clase con todo lo necesario para familia 4 personas, pago rápido, contado; dirigirse A. Marzotto, Corrientes 820.

PIANOS compro cualquier estado, Ángel U. T. 5357, Av. Venezuela 650.

PIANOS EN CUALQUIER ESTADO COMpro, Talcahuano 424, U. T. 6294, Lib.

ULTIMOS PRECIOS ALONSO, MUEBLES pianos, Velasco, Maipú 505, Tel. 323 Av. v16

U. T. 7594, Lib., 50 $ trajes, usados 30, com. mueb., Lavalle 1328, Alejandro.

AVISOS COMERCIALES

AVISO AL COMERCIO que vendí mi negocio de panadería, situado calle Humberto I 1301, al señor Atilio Galimberti. Reclamaciones 3 días.—Juan Gando, vendedor.—Julio 7|1918. v9

AVISO AL PUBLICO EN GENERAL que he resuelto cerrar mi casa de comercio ramo fonda, Paseo de Julio 2102, por cesación de negocio. Reclamaciones 3 días.—José Astigarraga. v8

AVISO AL COMERCIO, QUE VENDI MI negocio de almacén situado calle Belgrano No. 3902 al Sr. Manuel Blanco. Reclamos tres días, A. Domínguez, vendedor. Buenos Aires, julio 6 de 1918. v9

AVISAMOS AL COMERCIO QUE HEMOS comprado a los señores Juan B. Lazzari e hijo su negocio de carbonería sito en la calle Belgrano 1469.—Banfield, F. C. S.—Compradores, Martino y García; reclamaciones 3 días. v8

AL COMERCIO: AVISO QUE CON INtervención del balanceador público J. M. Campos, oficinas Alsina 459, he vendido al señor Alonso Morabajo el depósito de forrajes y anexos calle Paracas 369. Reclamaciones 3 días, julio 6 de 1918, vendedor: Angel Arbizu. v8

AL COMERCIO. AVISO QUE BAJO INventario y tasación practicada por el balanceador y martillero público Sr. Alberto C. Delfino y Cía., escritorio Cangallo 666 y Serrano 975, he vendido mi almacén calle Rivera 399, esq. Gorriti [illegible] Sr. Juan Simone Rodamine [illegible] días a contar de la fecha: julio 8 de 1918. Vendedor: José A. [illegible] v15

AVISO AL COMERCIO QUE CON INtervención del balanceador [illegible] público señor José A. Quintana, he vendido mi negocio de cigarrería, librería y juguetería, sita Alsina 2800, a la Sra. María Martín, libre de todo gravamen, la que se hace cargo únicamente del activo; reclamaciones 3 días, a contar de la fecha.—B. Aires, julio 6 de 1918.—Vendedor, Adolfo Bunts. v8

AVISO AL COMERCIO: QUE CON INtervención del balanceador [illegible] público matriculado y patentado señor A[illegible]do Pasterrechea, con escritorio Sarmiento 2594, hemos vendido nuestra [illegible] echería sito en esta capital, calle Junín 469. Todas las reclamaciones se presentarán en el término de tres días a contar desde la fecha. Buenos Aires, julio 5 de 1918. Vendedores: Andrés y Rosita Romay. v8

AVISO AL COMERCIO Y AL PUBLICO en general que bajo inventario [illegible] practicado por el balanceador y tasador público señor José A. Mosa, con oficina en la calle Alsina 2890, he vendido al señor [illegible] Martínez el negocio de mi propiedad [illegible] en el ramo de almacén de comestibles y bebidas [illegible] Estados Unidos 2831 [illegible]. Toda reclamación contra de los [illegible] debe hacerse [illegible] desde la fecha.—B. Aires, [illegible] de [illegible] Francisco [illegible], vendedor; [illegible] Martínez, comprador. v8

CON $ [illegible] [illegible]

HAGO SABER A MI CLIENTELA Y AL [illegible] que en la fecha he [illegible] mi negocio de almacén sito en la calle Bazo No. [illegible] al señor [illegible] [illegible] que [illegible] José [illegible] contado [illegible] B. Aires [illegible] Antonio [illegible] v8

SOCIO [illegible]

SOCIO ESCRITORIO [illegible]

SOCIO PARA ANTIGUA FABRICA [illegible] Esmeralda 582.

SOCIO INDUSTRIAL PARA REPRESENTA[illegible]

TODO MAQUINARIA Y [illegible] Rodríguez [illegible]

VENTAS VARIAS

A RTEFACTOS NIQUEL, MADERA, ZApato [illegible] completo, 100 $. Victoria 981.

BUENAS PUERTAS, VIDRIERAS, CEDRO, barato, [illegible]

BOLSAS, PRECIOS [illegible] Patoja [illegible] 345.

BASCULA [illegible]

BAÑADERA HIERRO GRANDE, OCAsión, 10 $, Victoria 981.

BOLSAS, LIENZOS, HILOS DE TODA clase. Confección y venta permanente. S. Wallich, Sarmiento 21[illegible] T. [illegible]

CINEMATOGRAFOS NUEVOS Y DE ocasión y repuestos vendo, San José 141.

CAÑOS, canaletas, chapas, ángulos, [illegible] vendo, [illegible] 1102.

CRISTALES [illegible] 4582 [illegible] y otros [illegible] Cuarenta 27[illegible]

CAJA REGISTRADORA National [illegible] 1900.

CAMPECHE norteamericano, VENDO [illegible] Montevideo 7[illegible]

CELULOIDE, HOJAS CAREY, MORELL [illegible] Lavalle 1[illegible]

CINEMATOGRAFOS, APARATOS COMpletos, perfecta marcha [illegible] vendo, Rincón 192. v8

CAJAS registradoras National vdo., cambio y compramos. No cajas son como nuevas y garantidas por 5 años. Cía. Nac. Máq. Escribir, San Martín 318. U. T. 3754, Avda. [illegible]

DECAUVILLE DIEZ KILOMETROS, vía completa, usada vendo a 230 $ los mil kilos, sin corredores. Ofertas, casilla correo 1586.

VENTAS VARIAS

ESTUFA ELECTRICA A 15 Y 25 $, OCAsión, Victoria 981.

ESTUFA SALAMANDRA CON SUS CAños y cocina a gas se venden, A. R. [illegible] 1864. v8

ESTUFAS ELECTRICAS, NUEVAS, DE "Tiro Federal", completas para funcionar, 11 $ velas de 110 v. $ 2, de 220 v. $ 3.50. San Juan 1932, U. T. 1254 [illegible]. v8

FUNDAS PARA JUEGOS de SALA 35 $ [illegible] se atiende por carta a [illegible] Montes de Oca J. Despax U. T. [illegible] Libertad se [illegible] a domicilio.

GOMA LACA RUBIA, la, VENDE [illegible] kilo, negra al agua, 15 pesos [illegible] Espinosa [illegible]

HERRAJES, RETAZOS DE HIERRO para hornos, [illegible] se vende; Cochabamba 55 y San Francisco y Pepirí. v1

HERMOSA VITRINA DE CEDRO Y [illegible] alto 69 ctms., largo 1.79 y alto 85, con [illegible] de cristales [illegible] venta de ocasión; Rivadavia 1888.

INCUBADORAS Y CRIADORAS VENDE H. Bellini, Humberto 1255.

LANCHA DE 3x9 PIES SE VENDE, ocurrir B. de Irigoyen 1266.

LATAS VACIAS DE ACEITE PARA envasar grasa para carros, se venden; venta [illegible] 1582.

MOLINO AERMOTOR R. 16 TORRE 45, vendo, urgente, Acevedo 247.

MESA DIBUJO, PRENSA COPIAR, planchas, papel prensado por 30 $, Victoria 981.

MATERIAS PRIMAS E HILADOS [illegible] se venden, Paseo de Julio 1418. v1

MOTOR ELECTRICO ALTERNADO, [illegible] HP., Morelli, vendo, Victoria 1770.

MICA BARATA PARA TODO USO, [illegible] siempre The Barbicano Co., Victoria 1770.

MOTORES MARINOS Y LANCHAS, remolcadores, botes, vendemos, The Barbicano Co., Victoria 1770.

MOLINOS [illegible] de las mejores marcas [illegible], tanques australianos, [illegible] Ecuador 69.

MOLINOS AERMOTOR Y GUANACO, 20 $ pie, $ 210, 20x10, rueda, $ 310, chapas, tanques [illegible] $ 25, vdo. Sarmiento 18[illegible]

NAFTA EN CAJONES, POR MAYOR, [illegible] Av. de Mayo 951.

ORQUESTON mecánico con discos [illegible] vendo, Moreno 2[illegible]

PLATA LABRADA, JUEGO TE Y LAVAtorio 500 $, ocasión, Victoria 981.

PELLIZAS PARA HOMBRES, SOBRE todos [illegible] importados se liquidan a cualquier precio. Venta particular de 9 a 12 m. y de 2 a 6 p. m. en [illegible] de Mayo 317, escritorio 3[illegible]

RETAZOS DE HIERRO PARA HERRA[illegible] Cochabamba 2055 y San Francisco y Pepirí. v1

SE VENDEN 2 TANQUES hierro, de 2.500 litros, Santa Fe 1921. v8

SE VENDE ESTANTERIA, Reconquista 371.

SE VENDEN 500 Ks. SOLDADURA DE estaño, 1.60 k. Gral. Hornos 1757.

SALAMANDRA A 15 Y 30 $ PARA LEña y carbón, ocasión, Victoria 981.

SOBRETODOS "THE YANKEEWAY" LIquida la última partida desde 35 $, Córdoba 1548.

SE LIQUIDAN 300 PARES DE BOTAS gran cantidad de trajes y otros artículos para hombres, Paseo de Julio 614. v1

SE VENDEN 2.500 K. CHAPAS EN TAbiques, 200 toneladas hierro de toda [illegible], Uriarte 1483 a 2 cuadras de R. [illegible] v11

SE VENDE HIERRO DE TODAS MEDIdas y madera 3x6, 3x4, 3x3, 2x3 y tablas motores eléctricos corriente continua, 20.000 drillos huecos, enlantador de carros y un gran lote de vigas de tea de 12"x12" y 4x9 lote álamo seco y un lote picanas y materiales de construcción, México 4339. v10

TOLDOS ABANICOS VENDO tres, casi nuevos, E. Ríos 1590.

TANQUE DE 12.000 LITROS TORRE DE 11 metros, vendo, Acevedo 247.

TOPINAMBUR DE LA GRANJA LAS RO[illegible], Moreno, F. C. O., para vacunos, cerdos, etc., en venta, precios y [illegible] 843. v9

VENDO UNA CAJA REGISTRADORA marca National, Bogotá 758. v9

VENDO COCINA ECONOMICA CON CAñerías y depósito, vidrieras y mostradores.

VIA DECAUVILLE, 2 coches para PASAjeros, zorras vía y cambios, vdo. Balcarce 254.

VENDO URGENTE 2 VIDRIERAS CON cristales y cortinas metálicas y 3 puertas de negocio, Avellaneda 3502, esq. Nicolás.

COMPRAS VARIAS

A DENTADURAS USADAS COMPRO a 50 diente, Bdo. de Irigoyen 995. v9

ARMAZON DE HIERRO, puerta y 2 vidrieras, necesito, tratar Brasil 1402.

A COMPRO DENTADURAS POSTIZAS usadas, a $ 0.50 cada diente. Corrientes 646. Voy a domicilio, U. T. 5318, Lib. v10

AZUFRE SUBLIMADO, COMPRAMOS cualquier cantidad, San Martín 345, escritorio 37.

ALAMBIQUES Y COLUMNAS DE cobre, de diez a veinte mil litros de capacidad, en perfecto estado, compro, por carta, Anselmo Rodríguez, Avenida de Mayo 69. v8

COMPRO MOTOCICLETA INDIAN, CON sidecar, 7 HP., Sarandí 1110, S. C.

COMPRO CABALLO DE TODA CLASE, Bdo. Bamba 292.

COMPRO CUALQUIER ARADO QUE tenga motor eléctrico, Victoria 1770.—T. B. C.

COMPRO MOTORES ELECTRICOS y BIcicletas, en el estado que estén, Victoria 1770, T. B. C.

COMPRO HIERRO Y PERFIL 20, REdondo, cuadrado, metal desplegado y [illegible] nuevo o usado [illegible] 1256.

COMPRO FRENTE METALICO DE 6 m por 4, más o menos y 4 tirantes hierro de 0.24x8.70 mts., Avenida San Martín número 1193.

DECAUVILLE: Compramos rieles, mesas giratorias y zorras de [illegible] Barbet y Leiloa. 400 [illegible]

ROBLE DE AUSTRIA, [illegible] Costa Rosso de [illegible]

SE DESEA COMPRAR O ALQUILAR una chata, casco de acero o madera, [illegible] a 300 toneladas de peso, que tenga guinche para cargar. Ofertas por carta a Lima 967, J. M. Martínez. v8

SINDICATO NORTE-AMERICANO, COMpra cualquier clase de mercaderías en general, por carta a casilla de correo 1765, reserva absoluta, no se atienden intermediarios. v11

VIA DECAUVILLE Y MATERIAL rodante necesito. Of. casilla correo 1379. v9

COMPRA y VENTA de FONOGRAFOS MAQUINAS de ESCRIBIR y de COSER

A BUEN PRECIO COMPRO DISCOS gramófono, segunda mano [illegible] v1

AVISAMOS A NUESTRA NUMEROSA Y [illegible] clientela que hemos terminado [illegible] refacción de nuestra casa [illegible] ofrecemos un espléndido [illegible] de máquinas de escribir de todos los sistemas y a todo precio, garantías. Nos ocupamos de [illegible] limpieza y arreglo de toda clase de máquinas, [illegible] completo de cintas, papel carbónico y repuestos en general. Casa [illegible] "La Maquinista", San Martín [illegible] T. 4277, Av. frente a "La Nación".

BARATO VENDO MAQ. COSER SIN [illegible]

BUENA MAQUINA [illegible] Belgrano 1[illegible] v8

DOS BUENAS MAQUINAS [illegible] Singer [illegible]

FONOGRAFO GRANDE, [illegible]

MAQ. DE ESCRIBIR [illegible]

MAQUINA SINGER [illegible]

MAQUINAS SINGER [illegible]

MAQUINA SINGER, GABINETE Y OTRA [illegible] baratas, Cangallo [illegible]

MAQUINA SINGER, OTRA HACER GOrras, N. Home, vendo 25 $, Independencia [illegible]

MAQUINAS DE ESCRIBIR Y máquinas de coser, en [illegible] detalles, [illegible] de Buenos Aires, Maipú 520. v8

MAQUINAS DE ESCRIBIR Y CAJAS REgistradoras National "La Vict[illegible]" nuevo modelo da [illegible] económica y durable. Pidan prospectos Cía. Nac. Máq. Escribir, San Martín 318. v8

MAQUINAS de ESCRIBIR, DE OCASION garantizadas. Existencia en todas las marcas y modelos. Accesorios. Taller mecánico, "Casa Barrett", rep. máq. de escribir, Lavalle 1182; U. T. 3813, Lib. v24

VENDEMOS MAQS. ESCRIBIR de ocasión, todas marcas, mesas, cintas y accesorios. Hacemos composturas más barato que nadie. Em. Am. Maipú 252. v8

COMPRA Y VENTA DE LIBROS

AL CONTADO! COMPRO LIBROS HISTORIA, derecho, literat. Perón, [illegible]

LIBROS DE DERECHO, hist. y diccionarios, compro, Talcahuano 414.

LIBROS DE TODAS CLASES compramos, altos precios, voy a dom. Lavalle 842. v

AVISOS VARIOS

ARREGLO TRAJE O SOBRETODO [illegible] nuevo y de moda, [illegible] Moreno 2259. v8

ATENCION: RIDANOS DE [illegible] barato todo en motores, [illegible] mica, etc.; The Barbicano Co., Victoria 1770.

NO TIRE SU SOMBRERO USADO, SE lo deja nuevo, B. Mitre 1222. v8

SASTRE, da vuelta trajes, [illegible] quedan nuevos, Uspallata [illegible] v10

SEÑORA: USTED PUEDE HACER grandes economías, comprando café Bogotá, excelente calidad y cuesta tan solo un peso el kilo. Una prueba convence. Para provincias 5 kilos, 6 $; Cangallo 421. v9

PERSONAS BUSCADAS

FRANCISCO MARTINEZ GARCIA, de Asturias, lo busca su hermana Dionisia, Acevedo 217. v8

SE DESEA SABER EL PARADERO DE José Seyjo; su hermano Emilio Seyjo, en el Vapor "Sondeja", dique 1.

SE DESEA SABER EL PARADERO DE Josefina Di Paola, ocurrir a Roque Di Paola, en General Belgrano, F. C. S. v9

ASAMBLEAS

MARINA MERCANTE ARGENTINA (Sociedad Anónima de Navegación).—Asamblea General Extraordinaria. — Convocatoria: De acuerdo con el art. 25, inc. 1o. del Estatuto, se cita a los señores accionistas a la asamblea General Extraordinaria que se efectuará en el salón de actos de la Bolsa de Comercio de Buenos Aires, el día 11 de julio de 1918, a las 4 p. m., para tratar la siguiente orden del día:
1o.—Liquidación de la sociedad.
2o.—Designación de dos accionistas para que aprueben y firmen el acta.
De acuerdo con el art. 30 del Estatuto, se requiere la presencia de socios que representen las tres cuartas partes del capital, y el voto favorable de socios presentes que representen la mitad del capital, por lo menos.
Los títulos o certificados de Bancos, deberán ser depositados en las oficinas de la Compañía, calle 25 de Mayo 190, hasta las 6 p. m. del día 11 de julio próximo, lo mismo que las cartas-poderes de representación (artículos 19 y 20 del Estatuto).
Los depósitos efectuados para la asamblea anterior, serán válidos para ésta.— Buenos Aires, junio 27 de 1918.—El directorio. v13

SOCIEDAD MILITAR SEGURO DE VIda".—Asamblea anual ordinaria, 2a. convocatoria.—Se invita a los señores socios a la asamblea que tendrá lugar el día 20 del corriente a las 3 de la tarde, en el local social Defensa 1226, para tratar la siguiente orden del día. Aprobación de la Memoria y balance correspondientes al ejercicio 1917|18. Aprobación del presupuesto para el ejercicio 1918|19. Elección de cinco vocales titulares, diez vocales suplentes y la comisión de síndicos.—Capital Federal, julio 1 de 1918.—C. Aguirre Serry, contraalmirante, presidente; Alejandro de Vedia, secretario. v20

EXTRAVIOS Y HALLAZGOS

BUENA RECOMPENSA. TAXI TOMADO Santa Fe y Talcahuano, chauffeur si devuelve escopeta olvidada, Constitución domingo 6 a. m., [illegible] taller mecánico, Santa Fe 1484. v10

FUE OLVIDADO EN UN AUTOMOVIL un prendedor, [illegible] recuerdo de familia, se pide su devolución en Charcas No. 1810, se gratificará.

GRATIFICACION QUIEN DEVUELVA perro "Cocker" [illegible] claro y blanco, nombre "Chichón", [illegible] 1645.

GATO BLANCO DE ANGORA, EXTRAviado la noche del viernes. Se gratificará con 100 $ a quien lo devuelva, Suipacha 1087.

MEDALLA CON LAS INICIALES M. de [illegible] al reverso [illegible], extraviada, se gratificará a quien la devuelva a Chacabuco 828.

PERRA DE POLICIA SE EXTRAVIO, quien la entregue a su dueño, Carviño [illegible], será bien gratificado. v8

PAQUETE CONTENIENDO UN VESTIDO de [illegible] de seda, color celeste, perdido el viernes 5 en el trayecto de la calle Viamonte desde Paraná a Ombú. Buena gratificación, C[illegible] 1587.

SE HA EXTRAVIADO AYER DE TARde un chatelaine con medalla de oro, siendo recuerdo de un [illegible] de Montevideo año 1907. Su gratificación al que lo entregue a Sarmiento 643, escritorio 526.

MATERIALES DE CONSTRUCCION

A $ 6 COLUMNAS, puertas y ventanas, [illegible] Pueyrredón 623. v12

A 6 CTS. BALDOSAS usadas, maderas, y cal, barato; Pueyrredón 623. v12

A $ 1.70 MET. CUAD. TECHADO INGLEs, Tortosa Hnos., Charcas 2940. v13

A TORTOSA Hnos. pida catálogo casillas, puertas, maderas, chapas canaleta y teja, alambre, Charcas 2940. v13

ARMAZON HIERRO 20 m. chapas madera, puertas, ladrillos, se venden, demolición, Azcuénaga 1037.

A $ 1.85 MET. LOS TIRANTES 3x6 nuevo 3x3, a $ 0.90 y 1x3 $ 0.31, Charcas 40. v13

A COMPRAR MATERIALES DE CONStrucción nuevos y usados, Fco. Lucro [illegible] 3877. v10

ANTES DE COMPRAR PUERTAS y ventanas pidan catálogo a J. A. Iriarte [illegible] gratis M. de Oca 1526. v8

A QUEMAZON DE MERCADERIAS, chapas, tts. mdo. 1x6, 1|2x6, puertas venta [illegible], portones madera, balcones, caños gdo., depósito, bombas, San Juan 2041. v8

A COMPRAR PUERTAS, VENTANAS, celosías, rejas, mater., 1a. clase, Esparza 42, a media cuad. Rivadavia 3200, Pidan catálogo. v8

A COMPRAR BARATO! CHAPAS, CAnaletas buen uso, tirantes, machimbres, tablas, tablones, puertas, ventanas, caños, celosías, postes, alambre tejido, baldosas, rejas, verjas, canaletas, etc., Moreno 2881. v9

ANTES DE COMPRAR MATERIALES [illegible] visiten calle Salta 1975, siempre hay surtido en chapas, tirantes, madera, puertas, ventanas, tablas, machimbres 1x2, 3x6, 1x6, alambre tejido, postes, precios convenientes. v9

COMPRO PUERTA DE CALLE DE ROble, usada en buen estado; Rioja 795.

LIQUIDAMOS 63 puertas de ocasión, con [illegible] baratas, Charcas 2840. v12

MACHIMBRE TEA, TIRANTES, puertas ventanas, celosías, balcones, columnas, hierro, barato, Cochabamba 801. v10

PUERTA DE CALLE de hierro, en buen estado, compro, Rioja 795.

RIELES FERROCARRIL CORTADOS DE [illegible] se venden, Pedro Goyena 1474, (antes Río Cuarto). v11

RIELES FERROCARRIL ESPECIALES, para construcción se venden; Pedro Goyena 1474, (antes Río Cuarto). v11

RIELES, TODOS PERFILES, baldosas, [illegible] maderas, chapas, puertas, [illegible] P. de Julio [illegible] v9

SETENTA CHAPAS CANALETA BUEN estado, cantidad de [illegible], tablas, [illegible], vestíbulos, caños, [illegible], cabañas, etc., vende Entre Ríos 1150. v9

VENDO CHAPAS, TIRANTES, 3x3, 3x5, 3x6 y [illegible] 1x12 machimbre, [illegible], etc., barato, Herrera 102.

COMPRA Y VENTA DE MAQUINAS

A VAPOR MOTORES 6, 17 Y 80 HP., vendo, Brasil 1677.

A [illegible] MOTORES, DINAMOS, MOTORES [illegible], electricidad, remate [illegible] v8

A ELEGIR MOTORES ELECTRICOS, DInamos, resistencia, poleas, trasformadores de [illegible] grafo, maquinaria. Gran ocasión, vendo barato, Chile 1936, U. T. 6023 L. v10

CALDERAS de 8, 12, 60 y 80 HP., vendo, [illegible] 1677.

[illegible] MAQUINA de tejer, Gar [illegible], Emilio, Ituzaingó 750. v8

[illegible]ES para limpiar cereales vendo, [illegible] 414. v8

[illegible] PARA CALENTAR AGUA, precio, [illegible] 359, U. T. 4563, Juncal. v8

[illegible] HORIZONTAL, TIPO LANcashire, [illegible] caballos, triple expansión [illegible], Ricardo [illegible]

[illegible]RAS, ATAJADORAS, SEMBRADORAS, todo en buen uso, se venden, [illegible] Martín 66, esc. 308, de 10 a 12. v8

M[illegible] COMPRO 2, 35 HP., 220 V., [illegible] M. de Oca 1772. v8

M[illegible] PANHARD 50 HP., PERFECTO [illegible], Arenales 1932.

MAQUINAS TALLER COMPLETO PAra [illegible] vendo, Moreno 2660.

M[illegible] CORTAR SUELA Y HACER VIras se venden, Victoria 3155.

M[illegible] H. P. a dínamo 13 kw. [illegible] baratísimo, Belgrano [illegible]

M[illegible] bajar [illegible], Venezuela 2215.

M[illegible] MOVIL, listo para funcionar, vendo, Balcarce 554.

M[illegible] A NAFTA, MODELO MUS[illegible] efectivos, vdo. Hidalgo 462.

M[illegible] A VAPOR 12 A 14, DE NAFTA [illegible] HP. etc., Tippons, Cerrito 21. v14

M[illegible] A NAFTA [illegible] BARATO, Victoria 1770.

M[illegible] ELECTRICOS, de [illegible] fuerza, baratos, vende siempre [illegible] Co., Victoria 1770.

M[illegible] EMBLEM", con muy poco uso, [illegible] 7 HP., con [illegible] dirigirse calle 7, No. 686, La Plata.

MARSHALL Y MOLINO PULAS[illegible] mezcladores se venden, Paseo [illegible] v9

M[illegible] ELECTRICOS, VAPOR, NAFTA, [illegible] maquinarias, [illegible] "La Mecánica", Herrera 414. v1

M[illegible] PORTATIL 8 HP. Y SIERRA circular, [illegible] de hierro, en perfecto estado [illegible] vendido por 1.000 $; Avda. Sáenz [illegible]

[illegible] RAHI DE TABACO, ULTImo, vendo, Chacabuco 192. v9

[illegible] SIN FIN 0.90, P. LEVASSOR, [illegible], vendo, Gascón 1062.

S[illegible] SIN FIN, FUERTE, MARCA [illegible] vendo completa, Caseros 1067.

S[illegible] COMPRAR molelera "Marl", [illegible] sobre carro, con motor, [illegible]

T[illegible] DE PRECISION A PATRONA de [illegible] o más, compro, pago bien, [illegible] 1617. v8

T[illegible] de precisión, 40 cts. ENTRE puntos, [illegible] con fresa y [illegible] para relojeros, dentistas, San [illegible]

V[illegible] SIERRAS CIRCULARES, con [illegible] de madera, Independencia 3085.

VENDO BARATO MAQUINA DE CORtar suela, Entre Ríos 615. v8

VENDO URGENTE 1 MOTOR ELEC. A. [illegible] HP., $ 830 y 1 Marelli de 2 1|2, a $ 1[illegible], Pueyrredón 115.

COMPRA Y VENTA DE MAQUINAS

VENDO CALDERAS, UNA DE 250 CAballos, y 2 marinas de alta presión, Acevedo 247.

VENDO MOTOR A VAPOR 30 HP., caldera 40 HP., marca Shanks. 3 meses de uso, con chimenea y accesorios, Pujol 560.

ZAPATEROS: VENDO, MAQUINA CORtar suela, cilindro, hormas, sacabocados y moldes niña y criatura, R. de Janeiro 1389.

COMPRA Y VENTA DE AUTOMOVILES y ACCESORIOS

AUTOMOVILES DE OCASION, VENDEmos Coll y Saunders, Pueyrredón 234. v8

AUTO LANDAULET se vende muy barato, Andes 1142. v8

AUTOS FORD, OVERLAND, Buick, Mitchell, Cadillac, liq., Rivadavia 1551.

AUTOS Y CARROCERIAS se reciben en depósito, Bustamante 2642.

AUTO PANHARD 50 HP., doble faetón, [illegible], Arenales 1533.

AUTOS 20 LIQUIDO, LUJOSOS, Renault y otras marcas, C. Pellegrini 1142.

AUTO RENAULT LIMOUSINE, ULTIMO modelo, vendo, Palermo 2952. v9

AUTO FIAT LIMOUSINE ESPLENDIDO vende Bragué, Av. Alvear 3144. v10

AUTO "HUDSON", DOBLE FAETON 7 pasajeros, flamante, con luz y arranque eléctrico, se vende, ocasión, Sarmiento 251.

AUTOS OCASION vendemos todas marcas. Aceptamos para vender, condiciones liberales, Rosser y Wassington, Victoria 1557.

AUTOMOVIL 18|24 HP., CARROCERIA landaulet doble vidrio, 4 gomas nuevas, se vende en 1.700 $, Canning 1556.

AUTOMOVIL PARTIC. "DAIMLER", LImousine, como nuevo, vendo J. Newbery 3443, U. T. 2045, Belgrano. v9

AUTOMOVIL FORD, TIPO MILORD, trocha de campo, casi nuevo, se vende, Juncal 1903. v8

AUTOMOVIL STUDEBAKER 6 CILINdros, casi nuevo, con fundas, patente 1918 y accesorios, vendo, verlo Ayacucho 850. v9

DOBLE FAETON PICART PIQUER, 20 [illegible] HP., perf. estado vendo, Gallo 2620. v9

EXP. CANGALLO 1974, LOS CUPECITOS Barré 12 HP., part., con patente, Brenabor ídem, varios taxi, Mors y Delhaye, autonetta inglés Star, $ 1.[illegible], L. Peugeot 12 HP., 1.800 $, y otros.

FORD NUEVO, DE OCASION, POCO uso Alsina 1374. v9

FORD SEDAN Y OTRO FAETON TROcha 160 vdo., Alsina 1[illegible]

FORD DOBLE FAETON [illegible] MESES USO vendo 1.680 $, Lima [illegible] v9

FORD, HUELLA DE 160, reformado, SE vende 2.000 $, San José 1067. v8

FORD SEDAN, STUDEBAKER, FAETON varias carrocerías, liquido C. Pellegrini 1143.

FORD FAETON CON FUNDAS FARO explorador mejoras, vendo 1.350 $, Chacabuco 561.

LIQUIDAMOS autos [illegible] taxi, buenas marcas, Roger y Washington, Victoria 1550.

LINDA VOITURETTE [illegible] 350 $, a prueba. [illegible] 1960, [illegible] v8

MADISON, 6 CIL. LA ULTIMA PALAbra americana, nuevos, $ 4.500, verlo Vp., Cangallo 1974.

PANHARD LEVASSOR se vende; Independencia 2165. Tratar Perú 1051.

RENAULT UNION [illegible] regio landaulet, moderno, 18-24, muy lujoso, poco uso, vendo urgente, Rivadavia 1551. v8

VENDO COCHE BUICK campo, Dietrich y Darracq, Charcas 2074.

VOITURETTE ITALA, nueva, últ. modelo, alta y elegante vendo. Andes 1148.

CHAUFFEURS PEDIDOS Y OFRECIDOS

CHAUFFEURS se necesitan, calle Córdoba 2266. v10

CHAUFFEUR joven, se ofrece con 8 años de práctica, con buenos certificados de casa particular y alquiler; Rincón 1045. v8

CHAUFFEUR muy competente, con certificados de distinguidas familias, se ofrece para particular; Ayacucho 959. v8

CHAUFFEURS: ACADEMIA ITALIANA enseña con auto Ford, europeos y americanos, lec. suelt. 1 $, aprendizaje completo 30 $, no cobro adel. Güemes 3544. v

ESCUELA DE CHAUFFEURS, Malabia 3296. Escritorio Av. Mayo 1413. Atendida por maestros mecánicos, garan. libreta. v8

PROPIETARIOS QUE MANEJAN AUtos!! Se ofrece joven buena presencia, conoce cualquier marca, manejo y mecánica, también Ford. Libreta en trámite, pocas pretensiones, por escrito o personalmente, [illegible] 1994.

ANIMALES Y RODADOS

AZCUENAGA 726, LIQUIDO 200 CARRUAjes y guarniciones a cualquier precio.

AMERICANAS, break, sulky, charrets, [illegible] se venden, E. Ríos 1035. v10

ATENCION! CHATITA PARA REPARto vende, Charcas 2539.

ALSINA 2953, RICOS SULKYS, AMERIcanas de campo, breaks, etc. v10

AMERICANAS, SULKYS TONNEAU y coches de ocasión, vendemos, Coll y Saunders, Pueyrredón 234. v8

ABRIREMOS PROXIMAMENTE EN PAlermo, a 10 metros de la calle Sta. Fe, [illegible] casa de remate de coches, caballos y otros rodados, [illegible] condiciones liberales; datos en [illegible] B. Mitre 1546, U. T. 2987, Lib. v8

BICICLETA FUERTE, GARANTIDA, liquido, $ 40, Piedras 451.

BICICLETAS de 1er. uso, BARATAS, perfectas, vende siempre The Barbicano Co., Victoria 1770.

CHIVAS LECHERAS vendo una barata, [illegible] 816, tranvías 19 y 2[illegible]. v1

CACHORRO SAN BERNARDO, [illegible] 10 meses, vendo, Bompland 1[illegible] v8

CONEJOS, CONEJERAS, SE LIQUIDAN, [illegible], Paysandú 1913.

CHALET de reparto fuerte, 2 ruedas con guarnición y petizo vendo urgente, junto o separado, Canning 915.

COUPE 24 LLANTAS GOMA, BREACK, [illegible] etc. vendo. Nota: Se reciben en depósito autos y carruajes, Moreno 1423.

CABALLOS, CHATAS, guarniciones, [illegible]

FURGON DE REPARTO LIVIANO vende [illegible]

GRAN STOCK De toda clase de carros, chatas, americanas, milords, sulkys, breaks, furgones, vagonetas, guarniciones, etc., nuevos y usados, venta particular, Cangallo 2519 al 99. v10

M[illegible] BICICLETA de ocasión en [illegible], Moreno 2967.

M[illegible] TOCICLETAS de 1er. USO, BARAtas, perfectas, vende siempre, toda [illegible] The Barbicano Co., Victoria 1770.

MOTOCICLETA DAYTON, ES UNA maravilla mecánica, [illegible] sidecar [illegible] y reparto; con 200 $ se entrega. Se [illegible] datos y catálogos a [illegible] Billen y Company, [illegible] P. T. 3681, Avenida [illegible]

POTROS, CABALLOS PETISOS DE TIRO [illegible], a toda prueba, Añasco 1[illegible]

PERRO MALTES PURO SE VENDE, [illegible] Peña 640. v8

[illegible] FINOS, guardianes, S. Bernardo, [illegible], pastores, galgos, [illegible]

SE VENDE UNA CHATA PARA [illegible] tratar Lima 835. v8

SE VENDE AMANSADORA CON [illegible] y caballo, Bdo. de Irigoyen [illegible]

SE VENDEN CHATAS CHARRET Y [illegible] Inglés 445.

SE VENDE CHATA, CABALLO, [illegible] 1068. v8

SE VENDE CHATITA con freno, CASI nueva, para reparto de leche y otro [illegible], Lavalle 3086.

SE VENDE 1 CARRO [illegible] y caballo, [illegible] 3069. v8

SE VENDE UN CARRO cerrado para mudanzas, con caballos y arneses, [illegible] Gallo 1840. v8

SE VENDE CARRO CERRADO DE mudanza, tratar Santa Rosalía y [illegible]

VENDO PRECIOSO POMERANIA mimoso, [illegible], importado, [illegible] Bostar Terrier, [illegible] Avenida Estomba 47.

ALQUILER de CASAS y DEPARTAMENTOS

ALQUILASE HERMOSA CASITA, BOGOtá 4[illegible] v8

A LQUILO [illegible] $ CASA DE FAMILIA, [illegible] tratar al lado. [illegible]

A LQUILO CASA CHICHE, MORENO [illegible] v8

A LQUILO 1 depto, 3 piezas, cocina, baño, [illegible] Batal R. Peña [illegible]

A 18 $ SE ALQUILA CASA 2 PIEZAS, [illegible] tranvía, Lafuente 1137. v9

A LQUILASE casita BAJA, 4 p., baño [illegible] dep., 100 $, Tucumán 368.

A LQUILASE CASA DE 5 PIEZAS en $ 150, Santa Fe 2023. v9

A LQUILO casa, Constitución 3063, 6 habitaciones, negocio y comodidades, 75 $

A LQUILO CASA NUEVA, TODAS COmodidades, Rivadavia 5638.

A LQUILO casa, 6 habitaciones y comodidades, corta flia., Constitución 3069. 75 $

A LQUILO 36 $ CASITA 2 CUADRAS estación Bernal, Vaccari 204, 3 piezas, agua corriente, luz eléctrica, gas. v9

A LQUILASE EN 130 $ CASA SERRANO [illegible], amplia, asoleada, sol, luz, árboles [illegible] v8

A LQUILO COMODA CASA, 5 PIEZAS, [illegible] servicio, baño instalado y agua caliente, pileta lavar, C. Calvo 2946.

A LQUILASE CASA MODERNA, 4 HAB., balcón a la calle, pieza servicio, demás comodidades, 105 $. Chubut 704, ver de 2 a 4 p. m.

A LQUILASE EN FLORES, casita, Monte [illegible] 7, sala, 3 dormitorios, [illegible] 40 $; llaves al lado, tratar Valentín Gómez 3417.

A LQUILASE CASA CALLE CORRIEntes 6040, 2 salas a la calle, dormitorio y demás comodidades, alquiler barato, llave al 6050, tratar Droguería Americana, Paseo de Julio 679. v8

ALQUILER de CASAS y DEPARTAMENTOS

ALQUILASE CASA BARATA, DE TRES piezas y sala, con instalación eléctrica, rodeada de las líneas de tranvías 84 y 85, combinación al subterráneo, el 99 y 83 a tres cuadras y otros más. La sala está preparada para negocio. Puede verse de 9 a 12 m. y de 1 a 4 p. m., calle Arengreen No. 1324. v9

BUSCA CASA? "YOUR HOME", VICTOria 575. Unica compañía de alquileres, que no debe confundirse con agencias que se titulan sucursales o similares. "Your Home" proporciona inmediatamente todo cuanto hay desocupado en cualquier radio. v8

BUSCA CASA? "YOUR HOUSE", Reconquista 406, primera y única compañía de alquileres, antigua y acreditada por sus propios méritos, que no deben confundir con agencias que llevan nombres parecidos "Your House" proporciona en el acto cuanto hay desocupado en cualquier radio.

CASA MODERNA SE ALQUILA, French 3070. v8

CASITA ALQUILO 55 $, PARAGUAY 5579 tratar Canning 762. v8

CASITA de 3 habitaciones se alquila Convención 1676. v9

CASA ALQUILO, CON 5 piezas y dependencias, French 2353, verla de 2 a 4 p. m.

CASAS Y DEPS. proporciona todo radio a $ 3 com. Cía. Arg. de Alq., Victoria 615.

CASA QUENTA DE 3 P. Y COMODIDAdes alquilo 35 $, Concordia 1266.

CASA CON TODA COMODIDAD alquilo, Laray 2633. Verla a toda hora.

CASA ALQUILO MODERNA, 7 piezas, [illegible] Cochabamba 2314. v9

CASA ALQUILO CON 5 HABIT. p. para flia. distinguida, Sarandí 1134. v9

CASA BAJA, CANGALLO 2133, ALQ. A fam., 11 hab., 2 serv., tratar de 1 a 3.

CASA BAJA 7 PIEZAS SE ALQUILA, Cochabamba 690, llaves en altos.

CASA MODERNA, 7 PIEZAS Y dependencias alquílase, Lules [illegible]61. v8

CASA FORMANDO esquina, sala para médico o familia, se alquila Rivadavia 1395. v8

CASA MODERNA ALQUILO 6 hab. y comod., 2 cuad. Plaza Flores, P. Unidas 2437. v8

CASA 4 HAB., JARDIN AL FRENTE, fondo y tranvías [illegible], alquila Av. San Martín 3026, precio 65 $. v8

CASA NUEVA, SALA, 3 DORMITORIOS, [illegible] el [illegible] 70 $, Medrano [illegible]

CASITA de 3 piezas [illegible] al frente, se alquila, a corta familia, tranquila, buenas referencias, [illegible] 1441, alq. 65 $.

CASA CHICHE, sala, vestíbulo y 3 piezas, Belén 30, llaves en la [illegible], alquila 70 tratar Belgrano 2[illegible] v2

CASA BAJA, 5 PIEZAS Y GALPONCIto, 150 $ alquilo, Belgrano 3662; tratar 2 a 4.

CASA BAJA, SIN ALTOS, 7 PIEZAS, vestíbulo y demás comodidades, alquílase a 1 cuadra de Plaza Italia, 220 $, Güemes 4329. Verla de 1.30 a 3.

CASA BAJA SE ALQUILA, 9 HABITAciones, lujosamente refaccionada, sin altos, 350 $; verla de 8 a 12 m. Belgrano 1879. v8

CASA SE ALQUILA, 3 HABITACIONES, 2 de servicio, comodidades, 2 patios, [illegible], Moreno [illegible], verla de 1 a [illegible] tratar [illegible] 534. v8

CASA ALQUILO 60 $, 2 CUADRAS ESTAción Bernal, Vaccari 206, 4 piezas, baño, jardín, aguas corrientes, luz eléctrica, gas. v9

DEPARTAMENTO cómodo, planta baja, se alquila; Suipacha 678. v9

DEP. CALLAO 257, piso 3o., 3 salas y seis piezas, gran azotea, alq. 280 $.

DEPTO. 3 SALAS, 3 balcones, baratísimo, 65 $; Charcas 2279.

DEPTO. 3 PZAS., AIRE y luz alq. 40 $, Espinosa 1170, cont. sant.

DEPARTAMENTO CASITA A LA CALLE 2 piezas, vestíbulo, cuarto baño instalado con califón y cocina, 70 $, Garay 251.

MEDITERRANEO casa moderna, 5 piezas, $ 60; Av. Olivera 191.

SE ALQUILA UNA CASA DE 2 PIEZAS, calle Morello 262, tratar en la misma. v8

SE ALQUILA CASA BAJA, 6 PIEZAS y depend. Thames 1752, alq. 150 $. v8

SE ALQUILA DEPARTAMENTO DE ocho piezas y demás comodidades, calle Libertad 133. v8

SE ALQUILA CASA NUEVA DE 4 PIEzas a 65 $, con baño y todas comodidades, Charcas y Almeira. v8

SE ALQUILA EN BELGRANO CALLE Juramento 3479 y 3481, dos casas. Llaves en el No. 2467. Alquiler 95 $, tratar calle Cangallo 322. v9

SE ALQUILA casa quinta con 7 piezas, cochera y comodidades, en Villa Devoto, calle Lincoln esquina Navarro; verla a cualquier hora; tratar R. Fernández, Pasaje Güemes, entrada Superville. v9

ALQUILER de LOCALES y ESCRITORIOS

ALQUILO GALPON 5x18, 2 pesebres, 40 $, Camargo 550. v8

ALQUILO LOCAL MUY LINDO, COMOdidad familia, 170 $, Cangallo 2162. v12

ALMACEN ALQUILO instalaciones completas, 50 $; verlo Medrano 810. v8

ALQUILASE ESCRITORIO A LA calle, 1er. piso, ascens. y luz, Victoria 673. v5

ALQUILASE LOCAL con o s. comodidad para familia, Garay 2674. v2

A PROFESIONALES se alq. 1 ó 2 salas, Esmeralda 517, 1er. piso, izq. v12

ALQUILASE LOCAL con comodidades para familia, al lado de la iglesia, Belgrano 1169.

ALQUILO LOCAL CON SOTANO, dependencias, para familia y para refresquería, Paraguay 2238, tratar de 10 a 11.30. v10

ALQUILANSE LOCALES PARA FARmacia y almacén 160 $, Bustamante núm. 1657.

ALQUILASE BRAGADO 4725.63, local para depósito, fábrica sótanos, corralón o casa de familia, tratar Victoria 615. v9

ALQUILO casa nueva, para negocio y familia, sótano, cuarto baño, luz eléctrica, agua corriente, 60 $, Pieres y Tapalqué (Mataderos), tratar Alsina 1599. v10

CORRALON AMPLIO, CABALLERIZAS, [illegible] galp. y varias pzas. alq. Alvarez 2[illegible] v8

CASA ESQUINA para negocio, sótano, se alquila, Salta 1909. v8

ESCRIT. C. MUEB. AMERIC. muy [illegible] vol., te. 45, 20 $, Pellegrini 622. v15

ESQUINA SE ALQUILA, con instalación [illegible] hay negocio de despacho, comodidad para familia, Cangallo 4402.

GRAN LOCAL APROPIADO para industria o depósito se alquila, Victoria 1291.

GALPON GRANDE NUEVO, CERCA de Rioja y Caseros alquilo 200 $. San José 151, de 1 a 3.

LOCAL para negocio y familia, se alquila [illegible] o separado, Juramento 1699.

LOCAL MODERNO, CON GALPON MAderal y 3 pzs. alquilo, M. de Oca 876.

LOCAL APROPIADO para librería, alquílase, frente gran colegio, Brasil 1413.

LOCAL SE ALQUILA, CERRITO 420, verlo de 3 a 5 p. m.

LOCALES con vidrieras y piezas alquilo, [illegible] 1659, esq. Solís.

LOCAL Y COMODIDAD PARA FAMILIA, [illegible], alquilo, Entre Ríos 430.

LOCAL, SOTANO, ALQ. A INDUSTRIA [illegible] Constit. O'Brien 1225. v8

LOCALITO CON INSTALACIONES SE alquila 30 $, Laprida esq. Mansilla. v8

LOCAL ALQUILASE, 2 GRANDES vidrieras, comercial, Rincón 1186 esq. San [illegible] v8

LOCAL AMPLIO Y 2 HABITACIONES [illegible] comodidad familia, alquílase [illegible] v8

LOCAL 6 MTS. FRENTE POR 10 FONdo, con dormitorio, patio y vidriera, se alquila, Independencia 3745.

NEGOCIO AMPLIO SE ALQUILA, LAS Heras 2293. v8

PUESTOS PARA AVES, CARNE, PEScado, frutas y verdura se alquilan, [illegible] Centenario, Gaona 478. v8

SALA [illegible] SALA Y ANTESALA PARA consultorio o escritorio, Sarandí 167. v10

SALA CON GRAN BALCON, CALLAO 2[illegible] para consultorio dentista u otro, [illegible] 60 pesos.

SALA PARA ESCRITORIO, CON O SIN muebles, con teléfonos, alquilo, B. Mitre 742.

SALA Y ANTESALA APROPIADAS PARA escritorio u oficinas, muy barato, Rivadavia 1774, altos.

HOTELES Y CASAS DE PENSION

A V. MAYO 861, PENSION ESPAÑA II, [illegible] mes desde 70 $, día 3 $, [illegible]

A CABALLEROS O MATRIMONIO pensión con o sin ella, B. Mitre 1284.

A PENSION EN FAMILIA, 30 $, Tucumán [illegible], dep. 12. v9

A PIEDRAS 122, PENSION SANA Y LIN[illegible] pesos, U. T. 2011, Av. [illegible] v2

A V. MAYO 847, 4o. PISO, PENSION, con pieza o pensión sola, familia seria.

HOTEL COMERCIAL, RIVADAVIA 1116, pza. desde 2 $ día, pens. 3, mes 80 $. v8

PENSION SOLA O CON SALITA MUY [illegible] a personas serias, Sarmiento 1262, 1o. v

PENSION Y P. A. Sras. Y Srtas. HONOrables da "Caja Dotal", casa espaciosa, [illegible] 1057. v9

PENSION VERDADERA española; salas y pieza regias, comodidad familias, pa[illegible], C. Pellegrini 348. v9

PENSION FAMILIAR, en casa seria, a [illegible] Corrientes 1255, 2o. p., departamento 23. v9

CASAS, LOCALES Y PIEZAS BUSCADAS

BUSCO CASA O DEPARTAMENTO 4 O 5 habitaciones, todas comodidades. Contestaciones a A. H., Hotel Colón. v8

CASA HASTA 30 $, CON FONDITO, Almagro preciso, Rivadavia 6150.

CABALLERO soltero, desea alquilar dos piezas con baño y calefacción, independientes, en casa de flia. seria, escribir, dando [illegible] a M. E. S. C., Victoria 591.

CASITA o departamento amueblado, de 4 habitaciones, baño y cocina, se precisa, para matrimonio, amplias referencias, ofertas por carta a J. E. C., poste restante. v9

DESEO ALQ. pieza amuebl., independiente, casa [illegible] prec. a A. D., C. Correo 1898. v8

CASAS, LOCALES Y PIEZAS BUSCADAS

EXTRANJ. BUSCA PIEZA SIN muebles, prefiere independ. central único inquilino, detalles a J. Brun; Esmeralda 663.

EN CASA de personas formales necesito 2 habitaciones amuebladas, con pensión, una para matrimonio con un niño de 6 años y otra para señora con nena de corta edad, por carta, ofertas y precio A. S. A., Suipacha 128, 5o. piso.

NECESITO PETIT HOTEL moderno, radio Norte, ofertas casilla de correo 1802.

PERSONAS mayores desean alquilar 2 habitaciones en casa de único inquilino; radio de Rivadavia a Belgrano, de Castro Barros a Once; por carta a S. Pignol, Díaz Vélez 3752.

SE BUSCA DEPARTAMENTO O CASA de 6 a 12 piezas en el centro. Escribir casilla correo 1470.

SE DESEA ALQUILAR SALA Y ANTEsala sin muebles, central, para dos caballeros solos; dirigirse indicando precio a [illegible], Córdoba 1152.

SEÑORITA profesora desea salita con o sin muebles y pensión, familia distinguida y poco numerosa. Por precio y referencias R. P., Poste Restante, Correo Central.

SE DESEA ALQUILAR EN CASA DE familia una sala grande, con pensión, sin muebles, para dos personas mayores, radio de Azcuénaga a Cerrito y de Arenales a Corrientes. Contestar por carta Azcuénaga 1064, Sra. de Quevedo. Se desea casa baja.

ALQUILER DE HABITACIONES

ALQUILASE PIEZA, PERU 866, DPTO. No. 4. v8

ALQ. 2 PIEZAS, COCINA, COMO depto. indep., espléndida casa, Cangallo 1528.

ALQUILO HABITACION CON muebles; Lavalle 3139.

ALQUILASE PIEZA PARA PERSONAS mayores, Viamonte 541, dep. 4, piso 3o.

ALQUILASE PIEZA AMUEBLADA, con pensión, Tucumán 2248, dep. H.

ALQUILO PIEZA AMUEBLADA, A CAballero, [illegible] familia, Alsina 3066.

ALQUILASE UNA PIEZA, SARANDI 464. v10

ALQUILASE A CABALLERO espléndida pieza, bien amuebl., Paraná 460.

ALQUILO PIEZA CON muebles, precios módicos; Corrientes 1375.

ALQ. 2 PIEZAS para matrim. solo; Carlos Pellegrini 1261, Dto. E. v10

ALQUILASE SALA CON PENSION; calle Moreno 1[illegible], 2o. piso. v9

A CABALLERO alquilo salita amueblada; [illegible] piso 2o.

ALQ. UNA SALA AMUEBL., con pens., en [illegible] Corrientes 1189, dep. 11, 3er. p.

ALQUILO pieza con o sin muebles, en [illegible]; Paraná 951.

ALQUILASE sala a mayores, Esmeralda 466, piso 1o. v9

ALQUILASE REGIA SALA CON PENsión; Av. de Mayo 851.

ALQ. PIEZA independiente, balcón calle, [illegible], Río Bamba 1008.

ALQUILO PIEZA A HOMBRES, 20 $, con luz; Moreno 1360, Dto. 26.

ALQUILO SALA, comedor, junto o separado; Sarmiento 1412, piso 1o.

ALQ. 2 GRANDES PIEZAS CON LUZ, 65 pesos; Tacuarí 601.

ALQUILASE sala amueblada, CASA FA[illegible] Sarmiento 1011.

ALQUILO PIEZA AMUEBLADA, pensión, casa de familia, Salta 241. v9

ALQUILO sala AMUEBLADA A 1 O 2 señores, Victoria 1954.

ALQ. PZS. CON cocina, a hombres o matrimonio, Suipacha 845, dep. 2.

ALQ. PIECITA amueb. 23 $, hombre solo, no hay papel; Victoria 1856.

ALQ. COMEDOR grande, 1 pieza juntas p. mayores; Arenales 1076.

ALQ. 2 PZAS. A personas mayores, no hay papel; Independencia 374.

ALQUILO PIEZA PARA MATRIMONIO o hombres solos, barata, Moreno 1809.

ALQ. SALA ANTESALA, casa de familia, sin niños, Corrientes 1254, piso, 1o. B. v9

ALQUILO PIEZA AMUEBLADA, CHAcabuco 725. v11

ALQUILASE PIEZA sin cocina, 22 $, Alsina 736. v9

ALQUILASE sala de mts. 7.60x4.60, Sáenz Peña 163.

ALQUILO UNA PIEZA amueblada, muy cómoda, Cangallo 2429.

ALQUILASE pieza AMUEBL. A HOMbre, en 30 $, Victoria 773.

ALQUILASE SALA CON O SIN m., a 1 o 2, Córdoba 2906.

ALQUILASE PIEZA CON BALCON, Rivadavia 1207.

A 26, 28 Y 30 $, PELLEGRINI 622, BUEna pza. am., homb. s., casa m., ascen. v13

ALQUILANSE DOS PIEZAS JUNTAS, con [illegible] a mayores, Belgrano 1237.

A 15 $, PIEZA AMUEB. VENTANA, alq. a 2 caballeros, Suipacha 853. v9

ALQ. PIEZA Y SALITA, BIEN AMUEbladas, Maipú 812. v10

ALQ. 20 $, PIEZA BALC. CALLE a hombres solos, otra 10 $, Canning 597. v9

ALQ. LINDA PIEZA AMUEBLADA, Reconquista 322, 2o. v8

ALQUILASE A 2 CABALLEROS solos pieza amuebl., casa flia., Bolívar 545. v11

ALQUILO ESPLENDIDA SALA, ANTEsala, pza., casa part., Billinghurst 2367. v9

ALQUILO PIEZA CON ventana a la azotea a persona sola, Pueyrredón 1932. v9

A 100 $ PIEZA AMUEBL. Y PENSION a dos, uno 50 $, c. flia., Rivadavia 1063. v8

ALQ. PIECITA 17 $, Sgo. del Estero 1036, altos, no hay papel. v8

ALQ. PIEZA amueblada, caballero solo [illegible] familia; Sarmiento 971, Dto. G. v9

ANTESALA A PERSONAS SOLAS SE alquila, C. Pellegrini 1136. v8

ALQUILASE AMPLIA HABIT. a hombre solo, casa decente, Montevideo 26. v10

A MAYORES SALA O SALITA con pensión en familia, Andes 224. v9

ALQUILO PIEZA para hombres, en 15 $, calle Lima 247. v8

ALQUILASE PIEZA AMUEBLADA, Rivadavia 1525. v9

ALQUILO pieza con muebles y pensión, Rodríguez Peña 416. v8

ALQ. ENTRE RIOS 1537, SALA, DOS [illegible] comodidades. v11

ALQUILO LINDA PIEZA BARATA, sin [illegible], Independencia 748. v8

ALQUILO PIEZA A CABALLEROS, CON [illegible], Bdo. de Irigoyen 1528. v8

ALQ. SALITA AMUEBL. CON O SIN pens., único inq. teléf., Córdoba 2939. v8

ALQUILASE LINDA SALA AMUEBLAda para caballero, Suipacha 45. v8

ALQUILASE SALITA, ANTESALA, personas mayores, Catamarca 551. v8

ALQ. COMEDOR y pieza, matrimonio [illegible], Rivera 180. v8

ALQUILO PIEZA FAMILIA A CABAllero, Av. Mayo 1034, 1o., dcha. v8

ALQ. PIEZA amueblada $ 35, con toda comodidad, Córdoba 883. v16

ALQUILASE PIEZA AMUEBLADA A hombre solo, Carlos Pellegrini 317. v16

ALQUILO SALAS Y PZAS. BARATAS, [illegible] sin pensión, Suipacha 444. v2

ALQUILO SALITA, LIMA 662, 1er. piso, no hay papel. v8

ALQ. HERMOSA pieza a personas mayores, casa decente, Libertad 277, 1er. p. v8

ALQUILO PIEZAS A HOMBRES SOLOS [illegible] con sus dependencias, 25 de Mayo 724.

ALQUILO 2 SALAS, 2 BALCONES, formato de departamento, luz eléct., barato, 65 $, Charcas 2279.

ALQUILO PIEZA AMUEBLADA a caballero [illegible] matrimonio, con comodidad; Moreno 521.

ALQUILO PIEZA AMUEBLADA, CON teléfono y otras cosas, hay teléfono, Esmeralda 61, 2o., izq. v9

ALQUILO PIEZA AMUEBLADA, CON pensión, a 2 caballeros, baño, teléf., Paraná 545, p. 3, dep. E.

ALQUILO SALA Y ANTESALA en casa [illegible] alquilo, San Juan 1162.

ALQUILASE PARA RESPETABLE CAballero sólo confortable dormitorio, calle Montevideo 222. v8

ALQUILO 2 SALITAS A LA CALLE Y piecita con comodidades, juntas o separadas, Billinghurst 2256. v9

ALQUILO EN CASA DE FAMILIA ARgentina, para hombre solo, buena pieza amueblada, Paraná 558, dpto. C, ascens. v8

ALQ. EN BELGRANO, SALA A señora sola, en casa de matrimonio solo, [illegible]

AMBADORAS y tableadoras de camisas se necesitan con muestra, Sarmiento 516. v13

ALQ. PIEZA AMUEBLADA, señora o señorita, familia decente, Uruguay 214, dep. E., No. 4.

ALQUILO PIEZA A PERSONAS MAYOres, únicos inquilinos a 3 cuadras de Plaza Castelar, Cr. pay[illegible] 284. v9

ALQUILASE PIEZA Y PIECITA INDEpendiente a mayores o matrimonio sin hijos, único inquilino, Jujuy 1156. v8

ALQUILO 2 PIEZAS EN 25 $, UN comedor 25 $ a personas mayores, Castillo 1540. v8

ALQUILO SALA, BALCONES, amueblada, baño caliente, teléfono, pensión; Moreno 161[illegible] v8

ALQUILO 1 PIEZA y 2 piecitas, luz, para matrimonio o mayores, Amenábar 1[illegible] v9

ALQUILO LINDA Y ESPACIOSA PIEZA amueblada a matrimonio o caballeros, México 1131. v8

ALQUILASE HERMOSA PIEZA AMUEblada con baño caliente y teléfono, para dos amigos o caballero solo, Solís 129. v8

BELGRANO: ALQUILASE PIEZA PERsona sola, único, módico, José Hernández 1449.

COMEDOR barato se alquila, Belgrano 3415. v8

COMEDOR LINDO, BUENAS COMODIdades, barato, alquilo, Moreno 650. v8

COMEDOR alq. a mayores, casa decente, único, sin papel, Paraguay 2588. v8

DOS PIEZAS con todas comodidades se alquilan a mayores; Chacabuco 930, Dto. 2. v8

ALQUILER DE HABITACIONES

DOS PIEZAS ALQUILO JUNTAS O SEparadas, Santa Fe 1121. v11

EN CASA PARTICULAR ALQ. HERMOsa pieza hombre solo, Humberto 1737. v8

FAMILIA ALQ. PZA. amueb. a la calle, p. caballero; Cangallo [illegible].

LINDA PIEZA AMUEBLADA, ALQUILO, cómoda y barata, Lavalle 2632.

ONCE, CASTELLI 330, ALQUILO 4 PIEZAS, en 36 $. v8

POR 53 $ PIEZA AMUEBLADA Y PENsión, para caballero, Cangallo 2431.

PIEZA AMUEBL. c pensión a artistas o matrimonio, Cangallo 1274, piso 1o. [illegible]

PIEZAS CON o sin muebles p caball o matrimonio, baño, [illegible].

PIEZA LINDA, hombres [illegible], baño, alquilo. [illegible]

PIEZA ALQUILO, MAIPU [illegible].

PENSION Y PIEZA AMUEBLADA a caball. o matrim., San Martín [illegible].

PIEZA AMUEBLADA 20 $ ALQUILASE, a hombre solo, familia, Venezuela 1622.

PIEZA A HOMBRES 20 $, NO HAY PApel, alquilo, Rivadavia 1277.

PIEZA amueb. en casa de flia. para persona decente alq. Chacabuco 1641. v8

PIEZA ALQUILO A HOMBRE SOLO, México 1880. v8

PIEZA AMUEBL. [illegible] DECENTE, Paseo Colón 548, dep. 11, piso 5o. v9

PIEZAS Y PENS. CON O S. MUEBL., baño, etc., comida Bal. Perú 739. v8

PIEZA ALQ. A matrimonio o hombres solos, 25 $, luz eléct., Tacuarí 1144. v8

PENSION CON O SIN PIEZA, TELEFOno, comodidades, Moreno 632. v8

PIEZAS CON O SIN MUEBLES CON O sin p. a caballeros, Rivadavia 1367. v8

PIEZA SE ALQUILA, HOMBRES SOLOS, 20 $. Tacuarí 83. v8

PIEZA SALUDABLE, LUZ ELECTR., COmoda, cocina, 20 pesos, Juncal 2062, sin niños. v12

PIEZA PARA 1 O 2 HOMBRES ALQUIlo, casa baja, decente, luz y baño, no hay papel, Montevideo 763. v8

PIEZA a la calle e interiores CON TODAS las comodidades, se alquilan, Cerrito 343, 2o. piso. v3

SE ALQUILAN SALA Y ANTESALA, Perú 334. v8

SE ALQUILA [illegible] A PERSONAS mayores, Humahuaca 1741. v9

SALA REGIA SE ALQUILA, CANGAllo 1456. v8

SE ALQUILA PIEZA PARA señora sola, único inquilino, Moreno 2281. v9

SALA GRANDE SE ALQUILA EN FLOres, casa-quinta, San Eduardo 2515. v9

SE ALQ. PIEZAS, LUZ, BARATO, RIVAdavia 2112. No hay papel. v8

SE ALQUILA SALITA A HOMBRES SOlos en casa familia, Calle 471. v8

SE ALQUILA PARA DOS SALA CON dependencia, Junín 551, 2o., izq. v8

SE ALQUILA COMEDOR GRANDE A personas mayores, Andes 553, altos. v8

SE ALQUILA UNA HABITACION amueblada, para caballero, E. Unidos 538. v8

SE ALQUILA UNA PIEZA PARA HOMbres solos, Uruguay 1058, dep. 9. v8

SALA AMUEBLADA ALQUILO, COCINA indep., Convención 1623, Caballito. v8

SALA GRANDE A MATRIMONIO O personas mayores, Belgrano 537. v8

SALA GRANDE SE ALQUILA, SUIPAcha 212, 2o. piso. v8

SE DA PENSION A FRAS. Y STA. BUEN confort, Esmeralda 486. v9

SE ALQUILA PIEZA a hombres solos o mayores; [illegible] Olivo 365. v8

SE ALQ. pieza con alre y luz, a caballero serio; Deán Funes 583, d. 6, p. 1o. v9

SALA, ANTESALA Y PIEZA, SE ALQUIlan; Saraudí 167. v10

SE ALQUILAN HERMOSAS piezas CON balcones, 30 y 25 $; French 2596.

SE ALQUILA UNA PIEZA AMUEBLADA, para hombre solo, único inquilino, Castelli 314, 2o. piso. v8

SE ALQUILA UNA PIEZA CON BALCON a la calle y luz eléctrica, hombre solo, Entre Ríos 880. v9

SE ALQUILAN DOS SALAS Y PIEZA, baño caliente, casa tranquila, Peña 2528 esq. Pueyrredón, altos.

SE ALQUILA, SALA, COMEDOR Y DOS habitaciones juntas o separadas, edificio moderno: calle Estados Unidos 2350. v8

SE DA PENSION A SEÑORA TRANQUIla que cosa o trabaje afuera, Sarmiento 2593.

SE ALQUILAN SALA Y ANTESALA a personas mayores, luz y cocina; Brasil No. 1365.

SE ALQUILA pieza amueblada para matrimonio, con pensión, casa de familia; Saenz Peña 253 (altos).

SALA BIEN AMUEBLADA ALQUILA familia española, con o sin pensión, calle Esmeralda 121.

SALITA, SIN COCINA SE ALQUILA A señora sola en casa particular, Granaderos 483, altura Rivadavia 6600. v10

INSTRUCCION PUBLICA

AMBOS SEXOS, MAQUINAS DE ESCRIbir 2 $ mens. B. Mitre 2582. v15

A CHACABUCO 158. TENEDURIA de libros y prep. cál., prof. [illegible]

A CHACABUCO 158, máq. $ 3, taquigr., cuentas, ortog., caligr., idioma, etc. v12

A $ 5 MENSUALES CURSO DE INGLES y francés, ambos sexos, Corrientes 2569.

A 10 $ PARTERAS, ingreso univ., Enfermas, preparo, B. Mitre 2508. v12

A PLAZADOS, LIBRES, Naval, Milit., farmacia, preparo, B. Mitre 2508. v12

A $ 3 MENSUAL, MAQUINAS DE escribir y ortografía; Corrientes 2569.

A $ 3 SE ENSEÑA A ESCRIBIR A MAquina, Casa Iturrat, Lavalle 1162. v6

ARIT., ALG., geom., partic., ingreso Naval y Militar, Independencia 1541. v11

A BAILAR enseño TODAS LAS NOCHES de 8 a 10, desde 5 mes, Maza 440. v11

A OBREROS, leer, escribir, cuentas, enseño en 2 meses, S. Juan 1543. v10

AMBOS SEXOS, escrib. A MAQ. 3 $ mes, S. Juan 1543, Academia. v10

A PARTERAS INGRESO prepara, [illegible] Corrientes [illegible]. v9

A SAN JUAN [illegible], máquina 3 $, piano 5 $, dibujo [illegible]

A PD. GRATIS, MUSICA, DIB., CORTE, labores, p., [illegible], taquig., cuentas, máq., [illegible] Mitre [illegible]. v8

A TENEDORES DE LIBROS PREPARO garantido en 4 meses, Solís 1695, A. Cuebiers, contador público. v12

ADULTOS, LEER, ESCRIBIR Y CUENtas, enseño en [illegible] Corrientes 2778. v8

A $ 10 MENS. Enseñanza comercial a ambos sexos, [illegible] Corrientes 2778. v8

A 10 $ TENEDURIA DE LIBROS con facilidad a [illegible] y correspondencia y [illegible] Corrientes 2569.

A [illegible]MAN, PROFESORA [illegible] Av. Mayo 745, [illegible]. v8

A CONTADORES Y TENEDORES DE LIbros preparación sólida e individual, B. Mitre 2582. v8

ACAD. BRENARDI, CORTE, CONF., labores, [illegible] Ofrezco dipl. de maestras [illegible] en la A. del Sud, S. Fe 2806 v3

A [illegible] BERLITZ, CALLAO [illegible] [illegible]

A [illegible] MERCANTIL [illegible] [illegible]

A LOS QUE DESEEN OBTENER UN [illegible]

A [illegible] CORTE Y [illegible] [illegible]

A [illegible] ACADE[MIA] [illegible] "Pasteur" [illegible] matemática, química, física [illegible] papel, aritmética, álgebra, inglés, francés, castellano, caligrafía, etc. Nótese: que esta Academia es la única que ha llegado a expedir a sus alumnos títulos de "Perito Mercantil" y "Contador Público Nacional". Clases diurnas y nocturnas. Se reciben pupilos. Programas gratis. Director: Salvador V. Pagano, contador público nacional y Autor del "Tratado Teórico Práctico de Contabilidad y Teneduría de Libros" y otras complementos de las [illegible] Uruguay 778, U. T. 548 Libertad. v8

AL INSTITUTO PORTEÑO, D. ENSEÑANZA PARA SEÑORAS, SEÑORITAS Y NIÑAS.

Pupilas, medio pupilas y externas. CHARCAS 1541.

Plan de enseñanza [illegible] aprobado por el Superior Gobierno de la Nación y extranjero.

31 AÑOS DE EXITO CRECIENTE

Corte, confección, labores en general, lencería, tejidos, [illegible], economía doméstica, sombreros, [illegible], flores artificiales, dibujo, pintura, modelado, contabilidad y teneduría de libros, música, canto e idiomas.

Preparación para [illegible], artes y oficios.

Preparación para ingreso al Normal, Consejo N. de Educación y escuelas profesionales. Cursos especiales para aplazados. Pidan programas. Se mandan gratis. v7

INSTRUCCION PUBLICA

ACADEMIA SUPERIOR DE COMERCIO "Heller". Central: Corrientes [illegible] Sucursales: Corrientes 5775 y Rivadavia 6838. Preparación "Contadores", "Tenedores de Libros", cálculos, empleados, taquigrafía, máquina, (Fases para señoritas, [illegible] correspondencia al interior, otorga diplomas. Director: J. Heller, contador público nacional, autor de las obras método "Heller".

AL INSTITUTO SUPERIOR DE CIENcias comerciales "Heller", Rivadavia 2419. Preparación práctica "Tenedores de Libros", "Cajeros", "Empleados", en 1 a 3 meses, otorga diplomas, "Contadores", "Balanceadores", cursos especiales por correspondencia. Solicite informes al director Juan Heller, profesor, contador público y autor de las renombradas obras "Sistema Heller", Rivadavia [illegible]. v8

BACHILLERATO 30 $ MENS. POR PROF. del Nacional, Av. Mayo 1111, [illegible]. v8

BACHILLERATO seguro por correspondencia sin bach., Independencia 1674. v8

BACHILLERATO abreviado, éxito seguro, profesores del Nacional, Chile 1551. v11

BACHILLERATO PREPARO EXAM. DIcientre, p. mód. Independencia 1541. v11

BACHILLERATO RAPIDO, GARANTIDO 1 y 2 años, abonando después. Clases día noche, regul., libres, Independencia 1674. v8

BACHILLERATO ABREVIADO, [illegible] Clases mañana, tarde y [illegible] Dado el sistema de enseñanza de este instituto, ofrecemos una verdadera garantía a los padres y alumnos. Sarmiento [illegible].

CALIGRAFO CUELLAR, autor de [illegible] escritura, enseña [illegible] grafía y reforma de letra, Moreno [illegible]

COLEGIO MAYOR [illegible] INCORPORAdo para todos los años [illegible] Nacional, Moreno [illegible]

C[illegible]

COLEGIO SAENZ PEÑA, [illegible]

COLEGIO SADI CARNOT, INCORPORAdo. Enseñanza primaria, secundaria y comercial, facilidades para [illegible] del bachillerato en años. Alumnos para ingreso al Nacional, Naval, Militar. Precios módicos, Piedras 1045, U. T. 59 B. [illegible]

COLEGIO CARLOS Ma. DE ALVEAR, incorporado al Nacional. Enseñanza primaria hasta el 6o. grado. Preparación del bachillerato, pudiendo [illegible] años en uno. Ingreso al Nacional, Naval, Militar, Comercial e Industrial, Agronomía y Veterinaria. Los exámenes se rinden en el mismo colegio. Admitimos pupilos y externos desde 7 años. Solicítense prospectos, Sarmiento 864, U. T. 5849, Libertad.

DIBUJO, pintura, porcel. [illegible] bordado, [illegible] (Flores).

ESCUELA DE BAILES, directora Maestrangelo, prof. París, Callao 157. v8

ESCUELA DE BAILE, CANGALLO 1576, director Enrique Holst, primer profesor argentino. 15

ESCUELA DE BAILE, enseñanza perfecta de bailes de salón. Director J. P. Herrera, único prof. argentino diplomado con personal de profesoras. Maestro del Plaza Hotel, B. Mitre 1282, U. T. 3833 Lib. v11

ESCUELA DE BAILES, CALLAO 158, rápida preparación en las clases día y noche, que estarán en práctica fija. Por la novedad de los bailes en los danzantes de los principales hoteles y centros de esta capital; folletos gratis, prof. [illegible]

FRANCES POR PROFESORA FRANCESA diplomada, Av. de Mayo 805. v11

FRANCES, inglés, latín, exam. esp., prof. dom., Billinghurst 2357, dep. 8. v8

INGLES, profesor Linch, enseña rápido en San Juan 1543, mes 5 $. v10

INGLES, CONVERSACION, EXAM., $ 10 mes; Av. de Mayo 805. v11

INGLES, FRANCES, italiano, español, lecciones a domicilio, Cangallo 1743, viaje.

INGLES, PROFESORA COMPETENTE; método fácil y expeditivo. Referencias, [illegible] lecciones, Av. Mayo 748, [illegible] No. 12. v8

INGRESOS Nacional, Normal, Escuela Mecánicos, armada, ejército, prepara. Rioja 820. v10

INGLES—PROFESORA INGLESA PREPAra exámenes, conversación, etc. Corrientes 2778. v8

INGLES—PROFESOR DE LONDRES, enseña rápido. Método fácil. 10 $ mens. Corrientes 3778. v8

INGLES, PROFESORA DE LONDRES, $ 10, clases, convers., gram., domic., moderado, Viamonte 1469, Dto. 20. v8

INGLES, EN PROPRA, BERLITZ SISTEma rápido, convers., comercial, exámenes, clas. noct., prec. mód., Av. de Mayo 805. v11

INSTITUTO "NICOLAS AVELLANEDA", Venezuela 2657. Incorporado a todos los años del C. Nacional "Bernardino Rivadavia". Fundadores: Matías Sabaté y José S. Dastugue. Director: Aníbal B. Dastugue. Enseñanza elemental (1o. y 6o. grados), Años del Nacional y cursos comerciales. Se admiten pupilos, 1/2 y externos. v21

LECCIONES particulares de contabilidad, aritmética, castellano y caligrafía, por Cont. Púb. Nacional, de 6 a 10 [illegible] Venezuela 1864. v8

LECCIONES A DOMICILIO DE ANATOmía, fisiología, higiene, primeros auxilios, física, botánica, zoología, etc., por estudiante de 5o. año de Medicina. Por carta a P. F., Chile 1555. v8

MAQUINAS ESCRIBIR, TODOS LOS sistemas, enseño a 3 $, San Juan 2857. v12

MAQUINAS ESCRIBIR $ 3 mes. Se dan diplomas, Av. de Mayo 605. v11

PIANO, VIOLIN Y MANDOLIN ENSEño, 6 $, San José 1471. v8

PROFESOR ITALIANO DE PIANO Y CAnto a domicilio, Catamarca 271, dep. [illegible]

PROFESORA de piano y solfeo da lecciones a domicilio, Cangallo 1111. v12

PROF. NORMAL, PREPARA bachiller y 6 grados a domicilio, Córdoba 854. v18

PROFESORA piano, medalla de oro, a dom., 10 $, escr. Moreno 962. v8

PROFESOR PREPARA A DOMICILIO grados y años del Nacional. Presenta a examen, Sgo. del Estero 1128. v8

PROF. $ 3 [illegible] ENSEÑO en 2 meses a señoritas y caballeros, piano, violín, mandolín, guitarra, acordeón, flauta, bandoneón, clarinete, solfeo, [illegible] México 2501. v10

TELEGRAFIA MORSE, [illegible] hora 3 prof. $ 5, Bolívar 1576. v10

TAQUIGRAFIA PITMAN-LARRALDE, enseña a d mes. prof. [illegible] 187. v9

TAQUIGRAFIA EN SOLO DOS MESES, [illegible], Sarmiento 872. v8

TAQUIGRAFIA PITMAN [illegible]

TELEG., CALIG., TENED., IDIOMAS, $ 5 mens. [illegible] Triunvirato [illegible] y [illegible], tardes por correspondencia [illegible]

TELEGRAFIA MORSE [illegible] 10 $ [illegible] v11

PARTERAS

A. E. SERRA, PARTERA RECIBE pensionistas, consultas [illegible], Brasil [illegible]

CURACION 28 breves, resultado seguro, pens. 40 $, partera belga, E. Peña [illegible] v11

DELLA RAGIONE, partera, pensionistas, 40 $, aseo resultado, Libertad 347. v19

PARTERA [illegible], 40 $ [illegible] v9

PARTERA FRANCESA, ex jefa Maternidad de París, sin chapas, Uruguay 1055. v8

PARTERA Zoppinato, partos, etc. [illegible] 10 $ [illegible] v21

PARTERA CONS. GRAT., PENSIONISTAS [illegible] v12

PARTERA [illegible] PENSIONISTAS [illegible]

PARTERA [illegible]

PARTERA [illegible]

PARTERA MIERO [illegible] HEMORRAGIAS, [illegible] Corrientes [illegible] v21

PARTERA [illegible]

PARTERA, pro. Madrid, 25 Mes. [illegible] resultado seguro [illegible] Medina 345. 20nd

PARTERA DIPLOMADA [illegible] [illegible] pensión [illegible] Sarmiento 1952. v16

PROFESIONALES PEDIDOS

CORRESPONSAL DACTILOGRAFO [illegible]

D[illegible]

M[illegible]

M[illegible] Sarmiento 1261 [illegible] v8

P[illegible]

PIANISTA [illegible]

PIANISTA, señorita [illegible] Paraná 209.

PIANISTA [illegible]

SEÑORITA [illegible] [illegible]

PROFESIONALES OFRECIDOS

A [illegible] tenedor de libros y [illegible] B. B. v11

CONSTRUCCIONES, REFAC., CLOACAS, [illegible] Victoria 1263, 2o., U. T. 7673. v8

DACTILOGRAFO llevando máq. Underwood y mimeógrafo Edison, sueldo 1 a casa comercial, ofrec. joven, Merlo [illegible]

FARMACEUTICO CON TRABAJO PERsonal ofrécese. A. B. [illegible]

IDONEO farmacia autorizado, ofrécese por las mañanas, Gral. Paz 1876. v9

INSTITUTRIZ belga, perfecto castellano, francés, holandés, enseñanza primaria completa, dispone de las tardes. Escribir Tuyfrens, Gral. Paz 1676. v5

PROFESIONALES OFRECIDOS

ORQUESTA para bailes se ofrece, Estero 1598, dpto. 11 [illegible]

PIANISTA práctico, toma o [illegible] [illegible] de Noviembre [illegible]

PROFESOR EN MATEM. Y ASIGNAT. del Nac., ofrece, [illegible]

PIANISTA COMPETENTE CON [illegible] repertorio, se ofrece, Viamonte [illegible]

PIANISTA se ofrece señorita muy competente, calle Carlos Pellegrini 1[illegible], de 17 a 4.

TRADUCTOR PUBLICO G. DE PABLO, San Martín 121, U. T. 6156, Avda.

TENEDOR DE LIBROS por horas, se ofrece, P. J., Caseros 865. v5

TRADUCTOR P. NAC., Federico Tanner, B. Mitre 478, tel. 228, Avda. v17H

TENEDOR DE LIBROS PRACTICO, Módico y garantido, por horas, se ofrece, I. Ferreyra, Estados Unidos 596. v11

VIOLONCELISTA señorita [illegible] en orquesta, se ofrece, Malabia [illegible]

VIOLINISTA COMPETENTE SE OFRECE [illegible] Viamonte 2541

V[illegible] se ofrece [illegible]

VIOLIN Concertino, [illegible] ofrécese, Junín 546

OFICIOS Y EMPRESAS UTILES PARA LAS FAMILIAS

AFINO y compongo pianos, Const. [illegible] T. 121, Belg., J. Hernández 1348. v14H

A PINTAR Y EMPAPELAR [illegible] a Cerrito 425, U. T. 4821, Libertad. v1

ADORNOS PARA fiestas y [illegible] Deán Funes [illegible]

ADORNOS económicos para casamientos, baile, [illegible] Cangallo [illegible]

A PLAZOS pintura general [illegible] A. Maza o. Sud, Caseros 34. v11

A [illegible]

A $ PIEZA [illegible] Libertad

A PRESUREES ENCARGUE HOY MISMO las banderas a Longobardi, [illegible] v21

AFINO Y COMPONGO PIANOS [illegible] v12

A PLAZOS, CLOACAS, REFECCIONES albañilería, planos, etc., Moreno 3324 U. T. 434 Mitre. v12B

A 2 [illegible] $ ENCERADO [illegible]

ALQUILO ALFOMBRAS, [illegible]

ADORNOS PARA FIESTAS Y CASAmientos, banderas [illegible] Perú 208, U. T. 427, Av. [illegible]

BANDERAS DE TODAS LAS NACIONES y adornos de todas clases, [illegible] Bolívar 280, ambos teléfonos. v21

ENCERO PISOS A 2 $, LIMPIO casas, Loyola 162, U. T. 2441, Mitre.

ENCERADO especial [illegible]

ENCERADO [illegible] brillante [illegible]

EN capataz de la casa Torres, lustro muebles importados y del país. Especialidad en [illegible] y revestimientos [illegible] U. T. 6202, Lab., Chile 1[illegible] v13

ENCERADOS HERMOSOS y brillantes [illegible] a base de cera [illegible] especial para [illegible] Independencia 1820, U. T. 154, Libertad

ENCERO y lustro piezas y parquets a 2 $ por pieza, con 3 manos de cera y material especial, única que no marca las pisadas, a prueba. Especialista, lustro pianos y muebles. Limpieza casa parafinado, Corrientes 2126, U. T. 1313, Libertad.

EX OFICIAL DE MAPLE, DE PARIS, nuestros métodos para encerar pisos, parquets, 2 $ pieza, 3 manos de cera brillante, resiste el agua y no marcan las pisadas (prueba). Limpio casas, alfombras, barnizo, [illegible] lustro y compongo muebles y pianos a mitad precio, La Parisiense, Alsina 3093, U. T. 2878, M. v11

ENCERO Y LUSTRO pisos y parquets a 2 $ por pieza con 3 manos cera y agua fría especial, es la única cera que no marca las pisadas, a prueba. Especialista, barnizo, lustro pianos y muebles. Limpieza de casas, lavado alfombras, ex oficial de la casa Maple. Encargados de confianza, Santa Fe 2147, U. T. 1469, Juncal. v10

PINTO, decoro, empapelo y refacc. barato, Uruguay 867, U. T. 7467, Libertad. v18

PINTO FRENTES Y PATIOS A 3 PIEzas a 3, empapelo a 3, Lavalle 1[illegible]. v8

PINTOR, empapelador, 5, 8, 10, 15 $, albañil, 1o. precio, U. T. 5738 L., Lavalle 540.

PINTOR, empapelador, albañil y letras, [illegible] U. T. 1022, Lib., Tucumán 1[illegible]

PINTO Y EMPAPELO DESDE 4 $, [illegible] letras, B. Mitre 1232, T. [illegible]

PINTURAS Y EMPAPELADOS DESDE 4 $, [illegible] trabajo, B. Mitre 1490, U. T. 2[illegible]

PINTURAS, empapelados, albañilería [illegible] precios muy baratos, U. T. 2[illegible], Libertad, México 945. v10

PINTO PUERTAS A 2 $, BLANQUEO a 2, empapelo a 3, Cerrito 425, U. T. 4824 Libertad. v8

TAPICERO BARATISIMO, mueb. finos y cortinados, Leopoldo, S. Carlos 3420. v8

TAPICERO ex decorador de Thompson, mueb., cortinados, reformas, precio módico, A. Reno—Uruguay 865, U. T. 5308, Lv.31

ULTIMOS PRECIOS ABONO, MUEBLES, planos, moblajes, Velasco, Maipú 505, U. T. 2.07, Avd. v11

OFICIOS DIVERSOS PEDIDOS

APARADORA, rebajadora competente se necesita, Rivadavia 2158. v8

APARADORAS al corte necesito, Estados Unidos 2417.

APARADORAS de señora finos, precisamos Defensa 1741.

APARADORES de hombre [illegible] Independencia 712.

A[illegible]

A[illegible] aparadora [illegible] Venezuela 2750.

A[illegible]

APARADORES de [illegible] Berna [illegible]

APRENDIZA [illegible]

APARADOR [illegible]

APARADORAS [illegible] Venezuela [illegible]

APRENDIZAS [illegible] todas [illegible]

A[illegible]

A[illegible]

A[illegible]

A[illegible]

APARADORA [illegible]

BORDADORA [illegible] necesito, Talcahuano [illegible]

BORDADORA [illegible] aprendiza [illegible]

B[illegible]

BORDADORA [illegible] se precisa [illegible] Sarmiento [illegible]

BORDADORAS [illegible]

BOMBONEROS [illegible] Santa Fe [illegible] v10

BORDADORAS a máquina [illegible] v9

BRONCERO oficial [illegible] a la fábrica [illegible] artefactos [illegible] Salta 528.

OFICIOS DIVERSOS PEDIDOS

BORDADORAS a [illegible] se necesitan [illegible] Chaves, México [illegible]

BORDADORAS [illegible] blanca de señora [illegible] Alsina 1237, de 9 a 11.

BORDADORAS a mano [illegible] ropa blanca de señora [illegible] Alsina 1237, de 9 a 11.

CORTADORES de calzado [illegible] Bdo. de Irigoyen [illegible]

CARPINTERO medio oficial [illegible] carpintero 949[illegible]

C[illegible] para [illegible] grande, [illegible] Moreno 2884.

CARPINTERO medio oficial [illegible] con herramientas, Talcahuano [illegible]

CARRERO con libreta [illegible] empresa de mudanzas [illegible]

CARPINTEROS ensambladores [illegible] Lavalle 853, de 8 a 9 [illegible]

CORREDORES para [illegible] para calzados [illegible]

COSTURERA a [illegible] Belgrano 1781.

CAMISERAS [illegible] muestra [illegible]

CARPINTERO [illegible] necesito [illegible]

CORREDORES de avisos [illegible] comisión de 1 a 4 [illegible]

COSTURERAS, REPAC., OJAL. [illegible] Victoria 1284, [illegible] U. T. 7673. v8

CORTADOR de lana [illegible]

CORREDORES de [illegible] Caseros 3612. v8

CARTONERAS oficialas [illegible]

CAMISERAS a mano [illegible]

COSTURERAS [illegible] Montenegro [illegible]

CHALECO[illegible] [illegible]

C[illegible]

COSTURERA [illegible]

C[illegible]

C[illegible]

COSTURERAS [illegible]

CORREDORES PARA LA VENTA de [illegible] Sarmiento 1724. v8

C[illegible] de 9 a 11. v11

CORREDORES para la venta [illegible] 1424

COSTURERAS [illegible] en los talleres [illegible] de 8 a 12 y de [illegible] v12

CARTONERAS [illegible]

COSTURERA, PANTALONERA [illegible] Acevedo, etc. [illegible]

EXPENDEDORES [illegible]

DEPENDIENTE para [illegible] se precisa [illegible] Santa Fe 2702.

ESTUCADORES med. [illegible] Cangallo [illegible]

EMBALADOR [illegible]

E[illegible] Mitre [illegible] Avellaneda [illegible]

EMPLEADOS [illegible]

ENCUADERNADOR dobladora [illegible] se necesita, Piedad 2[illegible]

ENCUADERNADOR [illegible] se necesita [illegible] 10 a 12 m., Moreno 272.

EMPLEADO práctico en juguetería se necesita, preséntese de 9.30 a 11, Florida [illegible]

EMPLEADO práctico en los ramos de bazar y juguetería se necesita, Durazno [illegible], inútil presentarse sin recomendaciones.

EMPLEADO DE CONTADURIA, PRACtico en [illegible] cuentas corrientes, se necesita para casa importante, debe saber inglés, francés y escribir a máquina. Inútil presentarse sin buenas referencias. Por carta escrita de su letra propia, dirigirse a Casilla Correo 183.

FESTONEADORA A MAQUINA COMPEtente, buen sueldo, necesito, Rivadavia 7865. v9

FESTONEADORAS Y valfiladoras para máquina Singer de 2 agujas, se necesitan para trabajar afuera en los talleres de Gath y Chaves, [illegible] 2186. v19

HOJALATEROS Y ZINGUEROS OFICIAles y medio [illegible], Buenos Aires [illegible]

HERRERO de obras oficiales y medio, necesito; Zo[illegible]eta 251.

HERREROS, la casa se necesitan oficiales [illegible] presentarse calle Av. de Mayo 11[illegible]

HERREROS al [illegible] de banco, matriceros y [illegible] se precisan, Belgrano [illegible]

JOYERO oficial formal preciso, Río Janeiro 1[illegible]

JOVEN [illegible] de escritorio [illegible] escribir a máquina, necesito [illegible]

LIMPIADOR práctico para empresa de cloacas, se necesita, Anchorena [illegible]

LUSTRADORES de [illegible] en [illegible] Rincón [illegible]

LUSTRADOR [illegible] Maipú [illegible]

LUSTRADOR [illegible]

L[illegible]

LINGERAS [illegible] se necesitan, con muestra, Florida [illegible]

LAVANDERA [illegible] se paga bien [illegible]

MUCHACHO para [illegible], se necesita, Belgrano.

MUCHACHAS para [illegible] costureras [illegible] 1347.

M[illegible]

M[illegible]

M[illegible]

M[illegible]

M[illegible] Av. [illegible] 3478

M[illegible]

M[illegible]

MUCHACHO [illegible]

M[illegible]

M[illegible]

M[illegible]

M[illegible]

M[illegible]

M[illegible]

M[illegible]

M[illegible]

M[illegible]

M[illegible]

M[illegible]

M[illegible]

NIÑAS [illegible]

NECESITO [illegible] BRONCEROS [illegible] Defensa 1294. v8

NECESITO [illegible] torno competente [illegible] todo, ajustador [illegible]

OFICIAL [illegible]

OFICIAL [illegible] aprendiz de confección [illegible] Castro 537. v8

OFICIALAS y aprendizas se necesitan [illegible] v10

OFICIALA [illegible] y medio oficial [illegible]

O[illegible] Caballito.

OFICIALA [illegible] aprendiz adelantada [illegible]

OFICIAL [illegible] o aprendiz [illegible]

OFICIAL [illegible] se necesita para [illegible] Sgo. del Estero [illegible]

OFICIOS DIVERSOS PEDIDOS

OFICIAL [illegible] electricistas [illegible]

OFICIAL pintor [illegible] se precisa [illegible]

O[illegible]

OFICIAL [illegible] a Defensa [illegible]

OFICIAL [illegible]

OFICIAL [illegible] 980

OFICIAL [illegible] de muebles se precisa [illegible]

OFICIALES [illegible]

OFICIAL [illegible] se precisa [illegible]

OFICIAL [illegible] 1338

O[illegible]

OFICIALA se [illegible] 8 días [illegible] Pavón 748.

OFICIALA [illegible] se precisa [illegible] sastrería

OFICIAL [illegible] se precisa, [illegible] de Noviembre 821.

OFICIAL [illegible] sastre, [illegible]

OJALADORA a máquina [illegible]

OFICIAL [illegible] pantalonero [illegible] 30 $, [illegible]

OFICIALA CHALEQUERA [illegible] Paraná [illegible]

OFICIAL SASTRE, medio [illegible]

OFICIAL [illegible] Río Bamba [illegible]

OFICIALES HERREROS DE [illegible] [illegible]

O[illegible]

OFICIAL [illegible] 414

PERSONA [illegible] PERFECCION, [illegible] 274

PEON [illegible]

PEON [illegible]

PLANCHADORA [illegible] se precisa [illegible]

PEON [illegible] Avenida [illegible]

PLANCHADORA [illegible]

P[illegible]

PLANCHADORA [illegible] 1345

PLANCHADORA [illegible]

PEON [illegible]

PLANCHADORA [illegible]

PLANCHADORA aprendiza [illegible]

PLANCHADORA [illegible] se precisa, [illegible] Peña 12.

PLANCHADORAS para [illegible] Santa Fe 3232

PLANCHADORA [illegible]

PLANCHADORAS, buenas oficialas [illegible] Alsina [illegible]

PEON [illegible] para encerar pisos y limpieza [illegible] San Juan 1218

PLANCHADORA se [illegible] aprendiza y aprendiz [illegible] Viamonte 827

PULIDORES y medio pulidores en bronce, [illegible] Jorge Newbery 3235 [illegible]

PEONE [illegible] para [illegible] se necesita [illegible]

PLANCHADORA [illegible] se necesita [illegible]

PLANCHADORA [illegible] se precisa [illegible] Entre Ríos 1[illegible]

PLANCHADORA aprendiza, de 14 a 16 años, necesito, México 846, [illegible]

PANTALONERAS de confección con muestra, precio [illegible] Uruguay 614.

PLANCHADORAS oficialas y medio oficialas necesito, México 1258.

PLANCHADORA [illegible] se precisa, Bolívar [illegible]

PLANCHADORA aprendiza se necesita, sin comida, Victoria 1934. No hay letrero.

PULIDOR bronce [illegible] se precisa, medio oficial, Cerrito 1348. v9

PLANCHADORA medio oficiala necesito, Viamonte 1455.

PLANCHADORA medio oficiala se precisa, Esmeralda 4[illegible], [illegible]

PEON ENCERADOR [illegible] de pisos [illegible] Maipú 476.

PLANCHADORA aprendiza, [illegible] Solís 5[illegible]

PEON para [illegible], se precisa, Corrientes 1522.

PLANCHADORA medio oficiala necesito, B. Mitre 2259.

PLANCHADORAS oficialas necesito, Sarmiento 480.

PEONES para trabajo de una mudanza [illegible] Catamarca [illegible]

PLANCHADORA oficiala precisa trabajo [illegible]

PLANCHADORA oficiala necesito, Charcas 1062.

PLANCHADORA oficiala se precisa, Victoria 1981. v8

PREPARADORA sombreros, necesito, Juncal 1398.

PRECISO uno o práctico de almacén, Honduras 3198. v9

PANTALONERAS y aprendizas, se necesitan, Cevallos 351. v10

PEON para limpieza, medio día, se precisa, por carta o personalmente, Bmé. Mitre 885, U. T. 311, B. Orden.

PLANCHADORA oficiala en camisas planchas se precisa, no presentarse si no es competente; Santa Fe 1[illegible].

PEON SOLTERO, para [illegible] en la capital y trabajar afuera en librería, precisa. Dar datos por carta P. Andrés [illegible] Lanús.

SE NECESITA peón ayudador de ropas, Senguel 334, Gallitos.

SE NECESITA obrero [illegible], Progreso [illegible] 1540.

SE NECESITAN buenas medio oficialas modistas, [illegible]

SE PRECISA CHICO para mandados de tintorería, Parque [illegible]

SE PRECISA muchacha [illegible] [illegible] Alsina 74.

SEÑORITAS PARA UNA CASA DE CAMISERÍA [illegible] Villafañe [illegible]

SEÑORITA [illegible]

[illegible]

SE NECESITA [illegible] San Carlos 4125. v10

TABLEADORAS [illegible] [illegible] Sarmiento [illegible] 12

TEJEDOR PARA [illegible]

TONELERO [illegible] Oyanarte [illegible]

TEJEDORA [illegible]

TORNERO en BRONCE Y HIERRO SE [illegible] Paraná 274

T[illegible]

TALLISTAS competentes [illegible]

T[illegible]

T[illegible]

TALLISTA PARA [illegible]

T[illegible]

TORNERO COMPETENTE [illegible]

T[illegible]

T[illegible]

T[illegible]

V[illegible]

V[illegible]

V[illegible]

VENDEDORES [illegible]

VENDEDORES AMB[ULANTES] [illegible]

ZAPATEROS [illegible]

ZAPATEROS se precisan [illegible] Alsina [illegible]

ZAPATEROS [illegible]

ZAPATEROS de [illegible] Pula [illegible]

ZAPATERO oficial [illegible] Mar 1[illegible]

ZAPATEROS [illegible] Rivadavia [illegible]

ZAPATEROS [illegible]

ZAPATEROS [illegible]

ZAPATEROS [illegible]

ZAPATEROS [illegible] Larrea [illegible]

ZAPATEROS [illegible] 1561

ZAPATEROS [illegible]

ZAPATERO [illegible]

ZAPATEROS [illegible]

OFICIOS DIVERSOS PEDIDOS

ZAPATEROS [illegible]

ZAPATEROS [illegible]

ZAPATEROS [illegible] Bulnes 132.

ZAPATEROS [illegible] Bulnes 737.

ZAPATEROS [illegible] Bulnes 739.

ZAPATEROS [illegible]

ZAPATEROS [illegible] Bulnes [illegible]

ZAPATEROS para compostura [illegible] Independencia 4[illegible]

ZAPATEROS [illegible]

Z[illegible]

Z[illegible]

Z[illegible]

Z[illegible]

ZAPATEROS [illegible] Paraná [illegible]

ZAPATEROS [illegible] 1282

Z[illegible] Tacuarí [illegible]

Z[illegible]

Z[illegible] 1111

Z[illegible]

Z[illegible]

Z[illegible]

Z[illegible]

Z[illegible]

Z[illegible]

Z[illegible]

OFICIOS DIVERSOS OFRECIDOS

A[illegible]

C[illegible]

C[illegible]

C[illegible]

C[illegible]

C[illegible]

E[illegible]

E[illegible]

EMBALADOR [illegible] Constitución 2417

E[illegible]

ELECTRICISTA oficial [illegible] Pampa 1528.

EMPLEADO COMPETENTE EN EL RAmo de librería y papelería, se ofrece, a J. P., Sgo. del Estero 433.

ESPECIALISTA para [illegible] [illegible]

EMPLEADO se ofrece para [illegible] trabajos de oficina o cobranzas, [illegible] por carta, Ala. Brown 826. A. 16. v2

EMPLEADO se ofrece como vendedor o corredor, perfecto conocedor [illegible] de la plaza [illegible] comercial, sin pretensiones [illegible] Vergara, Pavón 1258.

EMPLEADO práctico para expedición y almacenes, despacho de mercaderías al interior y ciudad, conocedor en artículos de punto, se ofrece. Dirigir a Av. de Mayo 575, [illegible] B. G. v10

EMPLEADO, con 12 años de fábrica tejido de punto, se ofrece como jefe de sección [illegible] o confecciones, perfecto organizador y capacitado para almacén; por carta, Vergara, Pavón 1259.

FRAMBESSO [illegible], se ofrece, México 3[illegible]

FAMILIA ITALIANA SE OFRECE PARA trabajo de quinta, chacra o huerta, podador de viñas de profesión, buenas recomendaciones y certificados, J. Providencia, Palos 761, Boca. v8

HERRERO fraguador muy competente, se ofrece, A. Pagano, Victoria 1[illegible]. v8

JOVEN de 14 años se ofrece para neg. o escritorio, Pichincha 1156.

JOVEN PRACTICO en almacén se ofrece, Guanacache 3935. v9

JARDINERO y quintero italiano, muy decente, con buena recomendación, se ofrece, calle Avellaneda [illegible]. v9

JOVEN 22 años se ofrece, sabe francés, italiano, inglés, taquig., de libros y tramitaciones comerciales, C. [illegible] Dorrego 972.

MUCHACHO de 15 a 17 años, se ofrece para mandados, otros trabajos, sabe andar en bicicleta y tranvía, Pichincha [illegible] 1455.

OFICIAL sastre se ofrece, por carta, Alvarez 2438. v2

OFICIAL peluquero italiano, competente, se ofrece, Pedernera 1[illegible] Flores. v10

OFICIAL carpintero, se ofrece, [illegible] Ly 3334.

OFICIALA peluquera [illegible] se ofrece con [illegible] Cantar [illegible] próximo domingo, México 24[illegible]. v2

PINTOR [illegible] oficial [illegible] Almagro 1266. v10

PLANCHADORA [illegible] Córdoba 1671.

PEON se ofrece para [illegible] conocedor al trabajo o para hacerse, con [illegible], Manuel Rodríguez. v9

PERSONA VINCULADA [illegible] ALTO COmercio de Montevideo [illegible] representaciones serias para [illegible] v10

RELOJERO OFICIAL PERFECTO PARA todo trabajo se ofrece [illegible] herramientas y fornituras, Bacacay [illegible]

SE HACEN COPIAS A MAQUINA "CASA [illegible]" 9

SERENO [illegible] se ofrece [illegible] v10

SEÑORITA se ofrece [illegible] Tucumán 1772

SEÑORA para [illegible] máquina [illegible] Belgrano

SEÑORITA se ofrece [illegible] para escritorio [illegible]

TAQUIGRAFA [illegible]

TEJEDORA se [illegible]

V[illegible]

SERVICIO DOMESTICO PEDIDO

A[illegible]

C[illegible]

COCINERA [illegible]

COCINERA [illegible]

COCINERA [illegible]

C[illegible]

C[illegible]

COCINERA [illegible]

COCINERA [illegible]

C[illegible]

COCINERA [illegible]

COCINERA [illegible] v10

COCINERA [illegible] Paraná [illegible]

COCINERA [illegible]

COCINERA [illegible]

C[illegible]

COCINERA [illegible]

COCINERA [illegible] recomendada [illegible]

COCINERA y mucama [illegible] se necesitan [illegible]

COCINERA se [illegible] Marmol 771 v8

COCINERA con cama [illegible] v8

COCINERA [illegible] v8

COCINERA [illegible] v8

COCINERA [illegible]

COCINERA para [illegible] v8

COCINERA que [illegible] v8

C[illegible] v8

SERVICIO DOMESTICO PEDIDO

COCINERA necesita corta familia [illegible] y con retiro [illegible]

COCINERA y otros quehaceres [illegible] matrim. [illegible]

COCINERA buena se necesita [illegible] Paraguay 3052.

COCINERA y quehaceres con cama, se [illegible] corta familia, de 11 a 12.

COCINERA precisa y sirvienta [illegible] de 9 en adelante [illegible]

COCINERA se precisa, cocina sencilla, [illegible] sueldo 30 $, [illegible] v8

COCINERA para cocina sencilla y otros [illegible] recomendaciones, se necesita [illegible]

COCINERA para cocina sencilla se precisa [illegible]

COCINERA [illegible] recomendada [illegible] matrimonio [illegible]

COCINERA [illegible] trata [illegible]

COCINERA [illegible] competente [illegible] joven, recomendada [illegible] Rivadavia 2377 [illegible]

COCINERA [illegible] dormido con [illegible] precisa para [illegible]

LAVANDERA [illegible] v8

LAVANDERA [illegible] para [illegible]

L[illegible]

L[illegible]

L[illegible]

L[illegible]

L[illegible]

L[illegible]

L[illegible]

L[illegible]

L[illegible]

L[illegible]

L[illegible] se prec[isa] [illegible]

L[illegible]

L[illegible]

L[illegible]

LAVANDERA [illegible] 1441

L[illegible]

L[illegible] buenos informes [illegible]

LAVANDERA [illegible] se precisa, española. Tratar [illegible]

MUCHACHA se necesita para mu[illegible] 2172.

MUCHACHA de 14 ó 15 años se necesita, [illegible] 2604

MUCHACHA se necesita con cama, para corta familia, Ramón L. Falcón 2119.

MUCHACHA de 15 años, corta familia [illegible] con cama, Necochea 790.

MUCHACHA de 14 a 16 años todo trabajo [illegible] Patricios 1582.

MUCAMA general con cama se necesita, [illegible] Flores.

MUCHACHOS fáciles trabajo preciso, Carlos Calvo 1[illegible]

MUCHACHA se precisa, casa de matrimonio, San Eduardo 1381.

MUJER O muchacha necesito, Aigeriah 1120.

MUCHACHO de 16 años, preciso, Fray Cayetano 21, plaza Flores.

MUCAMA se necesita, Catamarca 638. v8

MUCHACHO de 12 años precisa matrimonio solo, Convención 2740, Flores.

MUCHACHA o mujer se necesita con informes, sueldo 25 $, Moreno 1755.

MUCHACHA o mujer de edad necesito, casa de corta flia., Boyacá 693.

MUJER formal se necesita para corta familia, Morelos 375, Flores. v19

MUCAMA se precisa para 4 personas, buen sueldo, Rivadavia 6715.

MUCAMA se necesita, de adentro; Tucumán 522.

MUCAMA se precisa, buen sueldo; Montevideo 21.

MUCHACHA se necesita para ayudar a los quehaceres, con cama, Santa Fe 2769.

MUCAMA para corta familia, necesito, con cama, Santa Fe 2766.

MUCHACHO para todo trabajo, en familia, preciso, B. Mitre 1828, altos.

MUCHACHA para todos quehaceres, necesito; 25 de Mayo 769.

MUCHACHA sin cama, todo servicio, preciso, Matheu 537.

MUCHACHA necesito, poco trabajo, Salta 1024, primer piso.

MUCHACHA para el servicio de corta familia se precisa, México 785.

MUCHACHA [illegible], todo trabajo menos cocinar, Cangallo 1710, 1er. piso.

MUCHACHO para ayudar a quehaceres, precisa, 30 $, San Juan 1162.

MUCHACHA se necesita y cocinera, Pueyrredón 1478.

MATRIMONIO solo precisa muchacha, Seguí 1912, Caballito.

MUCAMA se precisa, con buenos informes, Paraná 960, de 10 a 12.

MUCAMITA PARA FAMILIA, necesito, Arenales 2[illegible]

MUCAMA se necesita, para todo servicio, buenas recomend., Corrientes 3[illegible]. v9

MUCHACHA italiana, se precisa, mucama, Rincón [illegible]. v9

MUCHACHA necesito, sueldo 25 $, Sgo. del Estero 1547. v9

MUCHACHA joven, aseada, corta familia, [illegible] Billinghurst 1669.

MUCHACHO se precisa de 15 a 16 años, para tonelería, Paseo Colón 1115.

MUCHACHA se precisa, para los quehaceres de casa, Triunvirato 750.

MUCHACHO para empresa preciso, de [illegible] años, [illegible] 1219.

MUCHACHA para ayudar a los quehaceres de casa, se necesita, Maipú 542.

MUCHACHO para ayudar quehaceres se necesita, Bmé. Mitre [illegible], izq.

MUCHACHA para quehaceres, se necesita, Santa Fe 2[illegible], dep. 6. v9

MUCHACHA [illegible] Salta 526.

MUCHACHA para ayudar quehaceres [illegible]

MUCHACHA de 14 a 17 años se necesita, [illegible]

M[illegible]

M[illegible] buena presencia, con [illegible] 1907.

M[illegible] recomendación; v3

M[illegible] a 16 años, se [illegible] Urquiza.

M[illegible]

M[illegible]

MUCHACHA [illegible]

M[illegible] v3

M[illegible]

M[illegible]

M[illegible]

M[illegible]

MATRIMONIO [illegible]

MUCHACHA [illegible]

M[illegible]

M[illegible] para corta [illegible]

M[illegible]

MUJER [illegible] se precisa, [illegible] de 9 a 10 a. m.

MUCHACHA [illegible] para limpieza, v8

MUCHACHA para ayudar pequeños quehaceres [illegible], Paraná 838, p. 3, dep. B.

MUCAMA para corta familia se necesita, [illegible] $, Esmeralda 690.

MUCHACHO para limpieza, recomendado, Córdoba 1762.

MUCHACHA necesito para ayudar quehaceres, sueldo 15 $, Manuela [illegible] 2836.

MUCHACHA se necesita para ayudar quehaceres, Carlos Calvo 644.

MUCAMA se necesita, Montevideo 241, pedir por el depto.

MUCAMA de comedor y adentro se necesita, Gallo 1611.

MUCHACHA se necesita, corta familia, [illegible] costurera, Valentín Gómez 3745.

MUCHACHA para todo trabajo, corta familia, se precisa, Córdoba [illegible]

MUJER joven, que sepa cocinar se necesita, Ayacucho [illegible]

MUCHACHA de 10 a 12 años se necesita, Montevideo 1548.

MUCHACHA de 14 a 17 años se necesita para corta familia [illegible] 811.

MUCHACHO se necesita, [illegible] Flores.

MUCHACHA para [illegible]

MUCHACHA para [illegible] familia, 10 $, [illegible] v8

SERVICIO DOMESTICO PEDIDO

MUCHACHA se necesita para servicio sueldo 20 $, Salta 1072. v8

MUCHACHA joven, se precisa para quehaceres de cocina, Saipacha 262. v8

MUCHACHA se necesita, para ayudar a dos señoritas, Belgrano 1788, dep. 2, v10

MUCHACHA para corta familia, personas mayores, preciso, Constitución 2150. v8

MUCAMA joven se necesita, Callao 1184. v8

MUCHACHA niñera y otros quehaceres, necesito, 20 $, Varela 247. v8

MUCHACHA de 15 a 18 años necesito, Cerrito 1542. v8

MUCHACHA joven para matrimonio solo, se necesita, E. Ríos 1252. v8

MUCHACHA para cocina se necesita, Laprida 965. v8

MUCHACHA de 14 a 16 años se necesita, Gaona 367, dep. 12. v8

MUCHACHO de 13 años necesito, poco trabajo, Harvey 2604. v8

MUCHACHA se precisa para todo servicio Castro Barros 1041. v8

MUCAMA se necesita, servicio de matrimonio solo, Cnel. Díaz 2478. v8

MUCHACHA para matrimonio, trato familiar, buen sueldo, Senillosa 414. v8

MUCHACHA 14 a 20 años, corta familia, precisa, San Nicolás 727. v8

MUCHACHA necesito para todo, Liniers 339, dep. 1. v8

MUCHACHA se necesita, de 14 a 18 años, tratar Pedernera 81, Flores. v8

MUCHACHA se necesita, para ayudar quehaceres, hay cocinera, Echeverría 2663.

MUCHACHA para los quehaceres de matrimonio se necesita, sueldo 1675, Belgrano, trato y sueldo.

MUCHACHA de 14 a 15 años se precisa para matrimonio, Manuela Pedraza 1431.

MUCHACHA de 12 a 14 años precisase, para poco trabajo, sueldo 10 $, Pedernera 584, Flores. v8

MUCAMA general, recomendada, se necesita para corta familia, calle Bmé. Mitre 1508. v9

MUCAMO para todo trabajo, bueno, presentarse con certificados, buen trato, de 10 a 11, Canning 1542. v8

MATRIMONIO se necesita, [illegible] casa y comida, [illegible]

MUCHACHO se necesita, de 13 a 17 años, presentado por sus padres, Pozzeta 550, Flores.

MUCHACHA [illegible] matrimonio, [illegible] Quon 1314.

MUCHACHA de 15 a 18 años, para ayudar a los quehaceres se necesita, Sarmiento 2554. v8

MATRIMONIO solo precisa argentina viuda sin grandes pretensiones, Junca 1461, U. T. 625, Palermo. v8

MUCHACHA 15 años niñera y pequeños quehaceres [illegible] 15 a 18 $, [illegible] 367.

MUCHACHA [illegible] poco trabajo, [illegible] Tres Esquinas 1911, dep. 19, Barracas.

MUCHACHA o muchacho necesito, pequeños quehaceres, recomendada, Humberto I 1155.

MUCHACHA necesito para matrimonio solo, sueldo 15 $, Maza 1261, dep. 1, encargado.

MUCHACHA para [illegible] corta familia, necesito, con recomendaciones, Victoria 2478, dep. 13. v9

MUCHACHA de [illegible] años, con recomendaciones [illegible] para servicio [illegible] Alvear [illegible]

MUCHACHA de 12 a 15 años, con buenos informes, necesito para pequeños quehaceres de señora sola, Alsina 2593.

MUCHACHA se precisa para limpieza de cocina y otros quehaceres, sueldo 10 $; Montevideo 266.

MUCHACHO de 14 a 15 años, se precisa. Presentarse después de las 8 [illegible] Estados Unidos 1276.

MUCHACHO que sepa hacer [illegible], se precisa, [illegible] calle Santa Fe 1673.

MUCHACHA que sepa cocinar, se necesita, con recomendaciones, después de las 9: Cevallos 567.

MUCHACHA recomendada para ayudar quehaceres de corta familia, sueldo $ 15 necesito, Uruguay 1351. v9

MUCHACHA para coser ropa blanca y quehaceres de casa, se precisa, Sarmiento 4582.

MUCHACHA de 15 a 16 años, se necesita, para niñera; se exigen buenas recomendaciones, tratar Tucumán 1224, de 10 a 12 m.

MUCAMA general, joven, soltera, española, bien práctica, buenos informes, preciso, corta fam., 40 $. San José 451, 10 a 11.

MUCAMA formal, italiana, recomendada, pequeños quehaceres, se necesita, Rodríguez Peña 1449, dep. 12, de 12 a 4. v9

MUCAMA que sepa planchar se necesita, con recomendación, tratar después de las 12 m., sueldo 40 $, Sarandí 1136.

MUCAMA de adentro, con recomendaciones se necesita, Av. Montes de Oca 110, tratar de 1.30 a 3.

MUJER formal, para todo trabajo que entienda de cocina, necesito, calle 24 de Noviembre 423.

MUCAMA recomendada, corta familia, niños, se necesita, [illegible] Santa Fe 2940.

MUCAMA general, práctica, [illegible] recomendada, buen sueldo, Valentín Gómez 2993.

MUCHACHA de 15 a [illegible] años, [illegible] presentada por sus padres, se precisa de 7 a 9 a. m., Mármol [illegible]

MUCHACHA necesita con seriedad, para matrimonio, no se cocina, Hipólito Irigoyen 1518, piso 2o.

MUCHACHA de 12 a 14 años, se necesita para matrimonio solo, Tacuarí [illegible] 1er. piso.

MUJER que entienda de cocina, [illegible] para corta familia se precisa, sueldo 45 $ y sirvienta general [illegible] Fernández 2150.

MUCHACHA grande [illegible] de servicio [illegible] sueldo 25 $; Navarro 4617, [illegible] tranvías 85 y [illegible]

MUCAMA [illegible] ayudar quehaceres [illegible] personas mayores, buen trato [illegible] No. 2684.

MUCAMO con [illegible] colegio; [illegible] competente y [illegible] de 1 a 2 p. m.

MUCHACHA [illegible] una criatura, [illegible] Preséntarse [illegible] Fe 2824.

MUCHACHA [illegible] de casa, [illegible] Pellegrini 910 [illegible]

NECESITASE [illegible] dos sirvientas [illegible] planchar, [illegible] Vicente López 1770.

NIÑERA y [illegible] 20 $, [illegible]

NIÑERA y [illegible] sueldo 25 $, San J. [illegible]

NIÑERA [illegible] precisa [illegible] rencias, Rivadavia 2115.

NECESITASE [illegible] Juncal 2661, [illegible]

NIÑERA [illegible] ta, C. Pellegrini 1111.

NECESITO [illegible] casa de [illegible] Loyonbres 180.

PEON [illegible] Bamba 125.

PRECISO [illegible] con reales [illegible]

PEON para [illegible] precisa, [illegible]

PEON para [illegible] ría, hombre de [illegible] dos, se precisa, [illegible]

SIRVIENTA se necesita [illegible] 1979, tratar de [illegible]

SIRVIENTA [illegible] 3162.

SIRVIENTA se [illegible]

SIRVIENTA [illegible] Charcas [illegible]

SIRVIENTA [illegible]

SIRVIENTA [illegible]

SIRVIENTA para [illegible] 40 $, Callao [illegible]

SIRVIENTA [illegible] Lavalle [illegible]

SIRVIENTA [illegible] para de 1 a 2 [illegible]

SIRVIENTA para [illegible] Paraguay [illegible] piso [illegible]

SIRVIENTA se precisa para [illegible]

SIRVIENTA [illegible] 53.

SIRVIENTA [illegible] pesos, Bmé. Mitre [illegible]

SE PRECISA una [illegible] para matrimonio [illegible] Brasil 1[illegible]

SIRVIENTA [illegible] que entienda de cocina [illegible] Bolívar [illegible]

SIRVIENTA para [illegible] 40 $, Maza 125. v9

SIRVIENTA [illegible]

SIRVIENTA para [illegible] buena sepa [illegible] Belgrano 852.

SIRVIENTA se necesita para todo trabajo, Rivadavia 6777.

SIRVIENTA se necesita para todo trabajo, Arenales 1880.

SIRVIENTA que [illegible] hay [illegible] 1872.

SIRVIENTA se precisa [illegible] lla, Hidalgo [illegible]

SEÑORITAS [illegible] Agüero 185.

SIRVIENTA general para [illegible] sonas, que entienda algo de cocina [illegible] Alsina [illegible]

SIRVIENTA sencilla, tranquila, sepa sus obligaciones para matrimonio solo, no hay chicos, sueldo 40 $, [illegible] 2122.

SEÑORA JOVEN, trabajo 2 personas, [illegible] sepa cocinar, 40 $, Pellegrini 622.

SIRVIENTA para cocina y lavado se necesita, B. Mitre 1869.

SIRVIENTA para poca familia, se necesita, Talcahuano 1148. v9

SIRVIENTA y cocinera se necesitan, Santa Fe 4316.

SEÑORA formal [illegible] trabajo que cocina, se necesita, [illegible] 3426.

SIRVIENTA que sepa cocinar, 40 $, se precisa, [illegible]

SIRVIENTA [illegible] preciso argentina, [illegible] 1304.

SIRVIENTA se necesita, para matrimonio solo, [illegible]

SIRVIENTA [illegible] asado, [illegible] Cochabamba 1700. v9

SIRVIENTA [illegible] necesito, Chacabuco [illegible]

SIRVIENTA [illegible] sueldo 40 $, [illegible]

SIRVIENTA [illegible] Juncal 1550. v9

SIRVIENTA que entienda de cocina, se necesita, [illegible]

SIRVIENTA se precisa para poco trabajo, [illegible] de 9 a 11 a. m.

SIRVIENTA se necesita en casa de corta familia, [illegible]

SIRVIENTA [illegible] precisa; [illegible]

SIRVIENTA que sepa cocinar se necesita, [illegible]

SIRVIENTA se necesita por medio día para matrimonio, [illegible] Mayo 732.

SIRVIENTA [illegible] trabajo menos cocina, [illegible] Independencia 1468.

SIRVIENTA [illegible] se necesita; 216.

SIRVIENTA [illegible] sepa cocinar, 40 a [illegible] letra N.

SIRVIENTA [illegible] se precisa, v10

SIRVIENTA [illegible] corta familia, [illegible]

SEÑORA [illegible] argentina, [illegible]

SIRVIENTA [illegible] para corta familia [illegible]

SIRVIENTA [illegible] se precisa, [illegible] 20 pesos.

SIRVIENTA [illegible] se precisa;

SIRVIENTA [illegible] corta familia [illegible] v9

SIRVIENTA [illegible] trabajo, menos cocina, [illegible]

SIRVIENTA [illegible] para trabajo, [illegible] Garantía

SIRVIENTA [illegible] calle Bmé. Mitre [illegible]

SIRVIENTA [illegible] trabajo, buen [illegible]

SIRVIENTA [illegible] sueldo, $ 25, hay [illegible]

SIRVIENTA [illegible] algo de cocina,

SIRVIENTA [illegible] medio día; [illegible]

SIRVIENTA [illegible] matrimonio solo, [illegible] 1595.

SIRVIENTA [illegible] todo trabajo; [illegible]

SIRVIENTA [illegible] cocina, necesito, [illegible] 2332.

SIRVIENTA [illegible] trabajo, necesito; [illegible]

SIRVIENTA [illegible] Perú 1514.

SIRVIENTA que [illegible] de cocina, [illegible] Castro 1112.

SIRVIENTA [illegible] recomendada [illegible] San Juan 2860. v9

SIRVIENTA [illegible] quehaceres se precisa, [illegible] 29, piso. v9

SIRVIENTA [illegible] necesita, buen sueldo; [illegible] v9

SIRVIENTA [illegible] buen sueldo, corta familia, [illegible] Colegiales.

SIRVIENTA para todo servicio preciso, Alberti 1111.

SIRVIENTA [illegible] tratar calle Paraguay 1277.

SIRVIENTA [illegible] Belgrano [illegible]

SIRVIENTA [illegible] todo trabajo, [illegible] B. Mitre 1145.

SIRVIENTA formal, se precisa; Salguero 285, [illegible]

SIRVIENTA se precisa para todo trabajo; Charcas 125. v9

SIRVIENTA que entienda de cocina, se necesita, México 1501.

SIRVIENTA que entienda de cocina, se necesita, México 1336.

SIRVIENTA joven, para dos personas, se necesita, buen trato, Santa Fe 4544. v9

SIRVIENTA formal, se necesita, Victoria 1457.

SIRVIENTA se necesita sin cama, Victoria 667.

SIRVIENTA se necesita, Gazcón 248.

SIRVIENTA que entienda de cocina se necesita, Independencia 2331.

SIRVIENTA se necesita, Quirno 259, Flores. v9

SIRVIENTA se necesita [illegible] casa familia, Carlos Pellegrini 655.

SIRVIENTA para todo trabajo [illegible] de familia, se necesita, Lima 879.

SIRVIENTA que sepa cocinar [illegible] corta familia, precisa, Pueyrredón 1215.

SIRVIENTA necesita, que sepa cocinar, buen sueldo, Perú 51, dep. B.

SIRVIENTA que sepa algo [illegible] se necesita, Saipacha 747.

SIRVIENTA, muchacha o muchacho [illegible] casa familia, Humberto 1159.

SIRVIENTA joven necesito [illegible] de 9 [illegible]

SIRVIENTA española [illegible] trabajo; Montevideo [illegible] v9

SIRVIENTA se necesita, Santa Rosa No. 1031.

SIRVIENTA se [illegible] para poco servicio, Humahuaca [illegible] v9

SIRVIENTA que sepa cocinar necesito, matrimonio solo, Pedernera [illegible]

SIRVIENTA que sepa algo de cocina, México [illegible]

SIRVIENTA que sepa [illegible]

SIRVIENTA [illegible] corta familia, Victoria [illegible]

SIRVIENTA se precisa [illegible]

SIRVIENTA formal todo trabajo se necesita, Brandsen [illegible]

SIRVIENTA [illegible] recomendación, que se tenga de [illegible] se necesita, para matrimonio [illegible] Uruguay 1313.

SIRVIENTA [illegible] se necesita para [illegible] personas mayores, [illegible]

SIRVIENTA [illegible] para ayudar [illegible] Olavarría 1080, [illegible] vía 15, [illegible]

SIRVIENTA [illegible] se necesita, [illegible] Directorio [illegible] a almorzar.

SIRVIENTA [illegible] de 12 a [illegible] años, [illegible]

SIRVIENTA [illegible] sueldo 20 $ se [illegible]

SIRVIENTA [illegible] que [illegible] de cocina [illegible] Belgrano 1945.

SIRVIENTA [illegible] todo trabajo, corta familia, se precisa, tratar de 8 a 12 [illegible] Estomba [illegible] 475.

SIRVIENTA [illegible] para matrimonio [illegible] Corrientes 1354, [illegible] tratar después de las 9.

SIRVIENTA [illegible] matrimonio solo se necesita [illegible] recomendación, [illegible] número 685.

SIRVIENTA [illegible] buenos informes, [illegible]

SIRVIENTA [illegible] necesaria para cocina y otros quehaceres, necesita matrimonio, Díaz Vélez [illegible] piso, esq. Bustamante.

SEÑORA [illegible] necesita muchacha de 15 a 18 [illegible] para todo [illegible] Lavalle, dep. [illegible] v9

SIRVIENTA que sepa cocinar con [illegible] sueldo, presentarse lunes de 9 a 11, Corrientes 478.

SIRVIENTA [illegible] para [illegible] Bonifacio 217, Lomas, F. C. S.

SIRVIENTA [illegible] de cocina, [illegible] Saudi sin [illegible] 2445.

SIRVIENTA [illegible] Villa Devoto, [illegible] 2467.

SIRVIENTA para cocina [illegible] quehaceres, [illegible] corta familia, Belgrano [illegible] v8

SIRVIENTA para todo trabajo que entienda algo de cocina, se necesita, [illegible] v8

SIRVIENTA [illegible] niñera, se necesita, [illegible] dep. 1. v8

SIRVIENTA que entienda de cocina y otros quehaceres necesito; tratar [illegible]

SIRVIENTA se necesita para matrimonio, [illegible] con un hijo, para todo trabajo, [illegible] 2337, Dock [illegible]

SIRVIENTA [illegible] formal, [illegible] para todo trabajo [illegible] Garcia [illegible] presentarse de 10 a [illegible]

SIRVIENTA [illegible] buenos y formal, que entienda de cocina, para el servicio de [illegible] 2814, sueldo 30 $.

SIRVIENTA que entienda de cocina y otros quehaceres, poca familia, [illegible] 30 $, [illegible] 2470, [illegible]

SIRVIENTA [illegible] para ayudar [illegible] buen sueldo, hay otra, [illegible] 1384.

SIRVIENTA para todo trabajo que entienda de cocina se necesita, con recomendación, buen sueldo, de 3 en adelante, [illegible] 625.

SIRVIENTA para todo trabajo, [illegible] de cocina, [illegible] matrimonio [illegible] sueldo 11 $, [illegible]

SERVICIO DOMESTICO OFRECIDO

AMA italiana, se ofrece, leche de [illegible] Belgrano [illegible]

AMA española [illegible] se ofrece, Lima 879.

AMA con leche de 2 meses, [illegible]

AMA con leche [illegible] meses, se ofrece para criar en su casa, Mathen 1151. v8

AMA ofrece, [illegible] lavar ropa, 25-30 $, Cochabamba 2372, p. a. v9

AMA se ofrece, abundante leche [illegible] mes, Canning 3541, dep. 4. v9

AMA se ofrece para criar en su casa, con o sin leche, [illegible] 1676. v9

AMA para criar chico de despecho, se ofrece en su casa, [illegible] 840. v8

AMA se ofrece para criar en su casa, ropa y cama, Cochabamba 2232, p. [illegible] v9

AMA se ofrece para criar un chico en su casa o [illegible] pecho por horas; calle Humberto I 1757, pieza 3.

AMA se ofrece con mucha leche buena, de 2 meses, con buenas recomendaciones, Belgrano 847. v10

AMA de buena presencia, con abundante leche de 2 meses, se ofrece, Cevallos 1418.

AMA de leche se ofrece, española, primeriza, leche abundante, calle México 1407. v8

AMA se ofrece, leche de 53 días para casa del niño, Mathen 151, Lomas de Zamora, F. C. S. v9

AMA se ofrece, 21 años, con certificado de la Asistencia, para casa de familia, Brasil 1754. v8

BEBE desea criar en casa a pecho o despecho; Yerbal 1937, Caballito. v8

COCINERA [illegible] se ofrece por hora [illegible] Corrientes 1143.

COCINERA ofrece [illegible] Belgrano [illegible]

COCINERA se ofrece, [illegible] calle [illegible] 1866.

COCINERA se ofrece para corta familia y otros quehaceres; [illegible] 1929.

COCINERA se ofrece con buenas recomendaciones, Rivadavia 5811.

COCINERA competente y quehaceres se ofrece; Pasco 1524. v8

COCINERA se ofrece, [illegible] Tucumán 1732.

COCINERA [illegible] se ofrece, Cangallo [illegible]

COCINERA española, [illegible] Cangallo [illegible]

COCINERA italiana se [illegible]

COCINERA se ofrece, [illegible] recomendaciones, [illegible]

COCINERA [illegible] 1776.

COCINERA española [illegible]

COCINERA [illegible]

COCINERA [illegible] 12

COCINERA formal, se ofrece, [illegible] Montevideo, [illegible]

COCINERA sin cama se ofrece [illegible]

COCINERA [illegible] se ofrece [illegible]

COCINERA sencilla [illegible] se ofrece, [illegible] San [illegible], Progreso [illegible] v8

COCINERA de [illegible] años, [illegible] Belgrano [illegible]

COCINERA [illegible] Bolívar [illegible]

COCINERA JOVEN se ofrece, [illegible] Larrea 86. v8

COCINERA [illegible] 184, [illegible]

COCINERA [illegible] se ofrece [illegible]

COCINERA de [illegible] 1156, [illegible]

COCINERA [illegible] se ofrece [illegible]

COCINERA [illegible] se ofrece [illegible] Bolívar 76.

COCINERA formal, [illegible] 1762.

COCINERA argentina [illegible] sabe planchar, [illegible] Chile 1256.

COCINERA [illegible] 1156. v9

COCINERA con un hijo de 11 años sin pretensiones se ofrece [illegible] Alsina [illegible] v8

COCINERA buena, [illegible] se ofrece con recomendaciones, [illegible] 582.

COCINERO se ofrece [illegible] señor solo [illegible] Rivadavia [illegible]

COCINERA con [illegible] se ofrece [illegible] al marido [illegible]

ENCARGADO DE CASA [illegible] se ofrece [illegible]

HOMBRE FORMAL, 47 años, se ofrece, [illegible] Ecuador [illegible]

JOVEN español, 24 años, se ofrece para portero o peón [illegible] recomendaciones, [illegible] Aráoz.

JOVEN ARGENTINA se ofrece [illegible] Belgrano [illegible] Avenida [illegible]

LAVANDERA se ofrece [illegible] por horas, Lorenzo 920. v8

LAVANDERA se [illegible] por día [illegible] Rivadavia 110.

LAVANDERA se ofrece, [illegible]

LAVANDERA [illegible] se ofrece, [illegible]

LAVANDERA se ofrece [illegible] lavar [illegible]

LAVANDERA [illegible]

LAVANDERA [illegible]

LAVANDERA [illegible] Perú 141.

LAVANDERA [illegible]

LAVANDERA [illegible] 110 [illegible] 2

LAVANDERA se ofrece [illegible] día, Cerrito 1550.

LAVANDERA práctica, [illegible] para lavar en casa o afuera, [illegible] 553, piso 10. v9

LAVANDERA y planchadora se ofrece, sabe planchar camisas [illegible] 1767.

LAVANDERA se ofrece para lavar en su casa o afuera, por [illegible] horas de albañil, Pozos 278.

MUCAMA con buenos informes se ofrece, Independencia 1891. v8

MUCAMA o sirvienta [illegible] trabajo menos cocina, se ofrece, [illegible] 1197. v8

MUCAMA o cocinera [illegible] matrimonio solo, se ofrece, [illegible] pieza 12. v8

MATRIMONIO joven [illegible] buena presencia, se ofrece, [illegible] 1725. v8

MUCAMA argentina, se ofrece, Cerrito 1186.

MUCAMA seria y trabajadora se ofrece; Bolívar 691.

MATRIMONIO [illegible] para y mucama, 20 $, Díaz [illegible] 2025.

MUCHACHA se ofrece [illegible] 14 años, Sarmiento 347, [illegible]

MUCHACHA se ofrece [illegible] quehaceres, [illegible] Santa Fe 1[illegible] pieza [illegible]

MUCHACHA de 16 años [illegible] para servicio, San José 1325.

MUCAMA y [illegible] Larrea 875. v8

MUCHACHA de 18 años se ofrece, con [illegible] Defensa 485.

MUCAMA se ofrece [illegible] práctica, Lebier 817.

MADRE E HIJA se ofrecen para todo; [illegible] 2062.

MUCHACHA de 18 años, [illegible] para niñera o matrimonio [illegible] 1259.

MUCAMA se ofrece, [illegible] 1224.

MUCAMA o niñera, [illegible] A. B. [illegible] para corta familia, [illegible]

MUCAMA de adentro, [illegible] recomendada, [illegible] 2725.

MUCAMA se ofrece, [illegible] 70 $, [illegible] recomendada [illegible]

MUCAMA [illegible] 1552.

MUCAMA se ofrece, [illegible] Venezuela [illegible]

MUCAMA argentina [illegible] 346.

MUCAMA [illegible] buenos informes; [illegible] pieza 15. v9

MUCAMA y cocinera se ofrecen, con buenos informes, [illegible] 1564.

MUCHACHA se ofrece [illegible] para niñera, Paraná 219.

MATRIMONIO se ofrece [illegible] Alsina 2675.

MUCAMO se ofrece [illegible] 139.

MUCHACHA se ofrece [illegible] de persona, [illegible] 18, Huergo 1001.

MUCHACHA se ofrece [illegible] trabajo, española, [illegible]

MUCAMA buena presencia, [illegible] recomendaciones, Moreno [illegible]

MUCAMA recomendada [illegible] Alsina [illegible] 1928, [illegible] v10

MADRE CON hija se ofrecen para todo servicio, [illegible] Paz 1857. v9

MATRIMONIO todo trabajo [illegible] se ofrece, [illegible] 40 a 75 $. v9

MATRIMONIO ofrece [illegible] hijos, español, cocinera, mucamo [illegible] Buenos Aires, Belgrano 1802. v8

MATRIMONIO sin hijos se ofrece, ella para cocina, [illegible] A. [illegible] v8

MUCAMA de adentro [illegible] con buena presencia se ofrece, [illegible] v10

MADRE e hija se ofrecen, para quehaceres de [illegible] corta familia, calle 772. v9

MUJER italiana, [illegible] para corta familia, [illegible] Viamonte [illegible]

MUCAMA, [illegible] para todo trabajo, [illegible] sabe coser, [illegible]

MUCAMA, [illegible] joven española, sabe planchar bien sus obligaciones, se ofrece, [illegible] 210. v9

MATRIMONIO [illegible] se ofrece, [illegible] Piedras [illegible]

MUCHACHO se ofrece, [illegible] Santiago del Estero 660.

MUCHACHO se ofrece para [illegible] bajo, de confianza, Cerrejo Salvadores 277, B. C. Barrios.

MADRE e hija, cocinera y mucama de adentro, recomendadas se ofrecen; [illegible] Chile 1841.

MUJER formal, recomendada, se ofrece de 8 a 2, para lavar, planchar o acomodar piezas, H. de Irigoyen y Brasil, pasaje, casa 3, portería. v8

MUCAMA y portero o peón de cocina, dos hermanos jóvenes bien recomendados se ofrecen juntos o separados, Independencia 968. v9

MATRIMONIO se ofrece para estancia o criadero, para todo trabajo o también de capataz. Dirigirse Hotel Progreso; Maipú 1289, capital. v8

MATRIMONIO sin pretensiones, se ofrece, [illegible] él peón de cocina, el marido cualquier [illegible] negocio, buenos informes, Rombland 1282. v8

MATRIMONIO joven buena presencia, [illegible] se ofrece, chauffeur y mucama, o ambos mucamos, para familia [illegible] Rivadavia 5701. v10

MATRIMONIO [illegible] ofrece, [illegible] trabajo, en [illegible] y galletitas [illegible]

MATRIMONIO joven, [illegible] dados del campo, ella cocinera de cama, [illegible] limpieza, otros quehaceres, Santo [illegible]

MATRIMONIO italiano, sin hijos, ofrécese cuidar casa y la señora cualquier trabajo, con buenos certificados, Gral. Hornos 79. v10

MATRIMONIO joven, sin hijos, con buena recomendación, se ofrece, para corta familia para mucama, muy buena [illegible] todo trabajo y [illegible] Peña 1679.

MATRIMONIO [illegible] español, muy honrado, buena recomendación y garantía con [illegible] para encargado de casa [illegible] Calle 627. v8

MATRIMONIO ITALIANO, cocinera, ella [illegible] el para limpieza y arreglar [illegible] de 13 años, [illegible] Adolfo [illegible]

NIÑERA [illegible] con [illegible] Perú 13.

NIÑERA [illegible]

PORTERO [illegible] se ofrece, con informes prácticos [illegible]

SIRVIENTA [illegible]

SIRVIENTA [illegible] para todo servicio [illegible]

SIRVIENTA [illegible] medio día por la tarde [illegible] quehaceres, [illegible] v9

SEÑORA [illegible] portera [illegible] Sáenz Peña 186.

SIRVIENTA [illegible] se ofrece [illegible] 1125.

SIRVIENTA italiana, se ofrece para corta [illegible] Juan [illegible]

SIRVIENTA [illegible] se ofrece [illegible]

SIRVIENTA [illegible] Venezuela [illegible]

SIRVIENTA [illegible] familia [illegible]

SIRVIENTA formal [illegible] Independencia [illegible]

SIRVIENTA [illegible] Yatay 115.

SIRVIENTA se ofrece, para trabajo [illegible] Rivadavia [illegible]

SIRVIENTA formal, se ofrece, [illegible]

SIRVIENTA formal se ofrece, [illegible]

SIRVIENTA [illegible] se ofrece para cocina, corta familia, Rivadavia [illegible]

SIRVIENTA se ofrece para todo trabajo, [illegible] Chile 769.

SIRVIENTA de [illegible] años, se ofrece con [illegible] Cangallo 2025.

SIRVIENTA [illegible] lavar en restaurant o [illegible] Bacacay 365.

SIRVIENTA para todo trabajo se ofrece, [illegible] Edison 1456.

SIRVIENTA para cocina y quehaceres, [illegible] 1167.

SIRVIENTA CHICA de [illegible] años para [illegible] Venezuela 2004.

SIRVIENTA para todo [illegible] se ofrece, M. García [illegible]

SIRVIENTA formal se ofrece [illegible] piso 21.

SIRVIENTA se ofrece [illegible]

SIRVIENTA se ofrece para [illegible] piso 36.

SEÑORA [illegible] para hotel o restaurant, [illegible] Corrientes 1256.

SIRVIENTA ARGENTINA SE OFRECE PARA día entero, San Eduardo [illegible] v9

SIRVIENTA se ofrece para [illegible] de 2 años, [illegible]

SIRVIENTA ITALIANA, seria, [illegible] mucama para [illegible] Esmeralda 981.

SIRVIENTA formal, se ofrece, para lavar por día [illegible] recomendación, Cochabamba [illegible]

SIRVIENTA que entienda [illegible] se ofrece, [illegible] 920.

SIRVIENTA JOVEN se ofrece para [illegible] Independencia [illegible]

SIRVIENTA argentina se ofrece para [illegible] sueldo 25 $, San Eduardo [illegible]

RECOMENDADA SE OFRECE [illegible] casa de toda familia, [illegible]

SEÑORA FORMAL, se ofrece, por horas trabajos domésticos o lavar, Tacuarí 15.

SEÑORA se ofrece para [illegible] en hotel; Venezuela 826.

SE OFRECEN dos muchachos de 18 años, para cualquier trabajo, sin pretensiones, Anchorena 1288.

SIRVIENTA formal, se ofrece [illegible] sabe cocina, [illegible] Salta 2083.

SIRVIENTA o cocinera, sola, [illegible] con informes, [illegible] Rebedero 4660, Villa Urquiza.

SE OFRECE UNA SEÑORA PARA compañía o niñera, [illegible] v8

SE OFRECE señora [illegible] matrimonio solo, entiende todo trabajo, trata personalmente Uriarte 2053, [illegible] v8

SEÑORITA se ofrece para [illegible] sola, escribir a [illegible] No. 17. v8

SE OFRECE [illegible] en casa de familia, para lavar y planchar, Humahuaca No. 4024.

SIRVIENTA o mucama se ofrece para todo servicio, con recomendación [illegible] Paraguay 2324.

SEÑORA seria para [illegible] se ofrece [illegible] 1241, pieza 8.

SEÑORITA argentina, [illegible] dirigirse por carta [illegible] Lomas de Zamora. v8

SE OFRECE ama [illegible] su casa, leche de [illegible] Canalejas 1843. v9

SEÑORA se ofrece [illegible] de para cocina [illegible] Luján 247.

SEÑORA [illegible] se ofrece [illegible] lavar [illegible] Carlos Calvo 1432.

SEÑORITA de [illegible] de [illegible] señora sola, [illegible]

SEÑORA sola, [illegible] buenas [illegible]

SEÑORITA [illegible] la por día, [illegible] No. 1560.

SIRVIENTA [illegible] de [illegible] señor solo [illegible] Corrientes 1032, piso 1.

SEÑORA desearía [illegible] trabajos livianos de [illegible] campaña, Tacuarí 22[illegible] piso 1o.

SEÑORA con [illegible] colegio, [illegible] responde, por carta [illegible] Callao 357, piso 1o, [illegible] v9

SEÑORA [illegible] se [illegible] saber [illegible] sola o señor [illegible] Viamonte 1365. v8

SEÑORA ALEMANA [illegible] EDUCADA (41 años) habla inglés, se ofrece como ama de llaves o institutriz [illegible] de compañía, con buenas referencias [illegible] Castillo [illegible] v8

SE OFRECE [illegible] señorita [illegible] años, educada, para ama [illegible] quehaceres de matrimonio [illegible] sueldo 25 $, tratar personalmente [illegible] informes a satisfacción; calle [illegible]

NAVEGACION

COMPAÑIA ARGENTINA DE NAVEGACION Nicolás Mihanovich Limitada.—Casa matriz, 41 Threadneedle Street, London, E. C.

NUEVO HORARIO A REGIR DESDE E. 1o. DE MAYO DE 1918

LINEA BUENOS AIRES-MONTEVIDEO

Salidas de la dársena Sur todas las noches a las 10.

LINEA SALTO y escalas — Salidas: martes, jueves y domingos a las 11 a. m.

LINEA COLONIA-CARMELO y escalas — Salidas: miércoles y sábados a las 8 a. m.

LINEA DIRECTA A GUALEGUAYCHU — Salidas: miércoles y sábados a las 5 p. m.

LINEA PARANA, ALTO PARANA (hasta Posadas), Paraguay, alto Paraguay (hasta Corumbá) Salidas: martes, jueves y domingos a las 10 a. m.

Para informes y pasajes dirigirse a la Administración, calle 25 de Mayo esquina Cangallo, Buenos Aires. pera

LICITACIONES

CONSEJO NACIONAL DE EDUCACION —(Licitación).—Llámase a licitación pública para el día 10 de julio del corriente año, dada la urgencia del caso, para la adquisición de diez mil (10.000) o igual número de pares de calzado para los niños pobres de ambos sexos, de 6 a 14 años que concurren a las escuelas primarias de la capital, de acuerdo con el pliego de bases y condiciones que podrán consultar los interesados en la oficina de suministros o la repartición todos los días hábiles, de 1 a 6 p. m., a excepción de los sábados que lo harán de 9 a 12 m. La apertura de las propuestas, que serán presentadas escritas a máquina, por duplicado, bajo sobre cerrado y llenando todos los requisitos exigidos por las leyes de contabilidad y papel sellado, tendrá lugar el día indicado a las tres de la tarde.—El Secretario General. v10

CONSEJO NACIONAL DE EDUCACION— Llámase a licitación pública por el término de treinta (30) días para la construcción del edificio destinado a depósito y talleres de la Oficina de Suministros en la calle Directorio esquina Pumacahua, dividiendo la obra en dos partes, esqueleto de cemento armado y resto de la construcción, de acuerdo con el pliego de condiciones, modelo del contrato, presupuestos y planos aprobados al efecto, que podrán consultar los interesados en la Dirección General de Arquitectura, todos los días hábiles de 1 a 6 p. m., con excepción de los sábados que será de 9 a. m. a 12 m. La apertura de las propuestas que deberán presentarse escritas a máquina, por duplicado, y de acuerdo con lo establecido por las leyes de Contabilidad y Obras Públicas, tendrá lugar el día 29 de julio próximo, a las 3 p. m.—El secretario general. v20

OBRAS SANITARIAS DE LA NACION— [illegible] el Despacho del Presidente [illegible] de las Obras Sanitarias de la Nación, se recibirán propuestas hasta [illegible] del corriente para [illegible]

BANCOS Y COMPAÑIAS ANONIMAS

B[illegible]

BANCO [illegible] TRANSATLANTICO [illegible] principal en Buenos Aires [illegible] Sucursales en [illegible] Lima 1606, [illegible] Santa Fe, Tucumán, [illegible] Bahía Blanca, Uruguay, Chile, [illegible] Perú, [illegible] España.

PAGA

[illegible]

BANCO DE LA PROVINCIA DE BUENOS Aires.

Capital autorizado		$ 125.000.000
[illegible]	$ 50.000.000	
[illegible]	" 25.000.000	75.000.000.—
Fondo de reserva realizado	"	13.456 320.—
[illegible]		$ .055 [illegible]

Casa matriz: La Plata. Casa en Buenos Aires: San Martín número 137.

[illegible] en la provincia de Buenos Aires.

Agencias en la capital federal: [illegible]

[illegible] corresponsales en las principales plazas de la República y [illegible] en las más importantes plazas en el exterior, en Europa, Estados Unidos de América, México, Panamá, Cuba, [illegible] Guatemala, San Salvador, [illegible] Colombia, Perú, Chile, Bolivia, [illegible] y Paraguay.

[illegible] ESPAÑA [illegible] FRANCIA [illegible]

[illegible] préstamos [illegible] hipotecarias [illegible] en Bonos hipotecarios hasta CINCUENTA MIL PESOS SOBRE CAMPOS, amortizables en 33 años.

TASA DE INTERES ANUAL

Abona:

Depósitos en c. c. a moneda legal, Gubernamentales	1 [illegible]
Caja de Ahorros hasta pesos [illegible]	[illegible]
Depósitos a plazo fijo de 60 días	[illegible]
Depósitos a plazo fijo de 30 días	[illegible]
Depósitos a plazo fijo de 90 días	3 [illegible]
A [illegible] plazo	Convencional
Cobra: Por adelantos en c/c.	8 [illegible]

Buenos Aires, [illegible]

THE NATIONAL CITY BANK OF NEW York, establecido en 1812.

Capital y sobrante $ 70.000.000 oro am.

Total de recursos " 207.000.000 "

Sucursales: Uruguay: Montevideo; Brasil: Río de Janeiro, San Paulo, Santos y Bahía; Cuba: Habana y Santiago; Chile: Valparaíso; Italia: Génova y Milán; Rusia: Petrograd.

San Martín 84

En caja de ahorros se abona el 4 olo.— Se solicitan cuentas.

LA PRENSA

Buenos Aires, julio 8 de 1918

PRACTICA DEL ARBITRAJE

Dos grandes huelgas han sido en estos días sometidas al arbitraje, como medio práctico de solución, y nos complacemos en señalar tales antecedentes, tanto porque inician una tendencia encomiable dentro del movimiento social, cuanto que afirman la bondad de los principios sostenidos por LA PRENSA.

En el año 1911 el conflicto que dió motivo a una huelga general de los obreros de una empresa ferroviaria fué también dirimido por un tribunal de arbitraje, y en 1917, la huelga general de los trabajadores del puerto encontró igual término.

Esto y los casos actuales, hace ver que los gremios obreros no son reacios a los medios pacíficos y que, por el contrario, se encuentran preparados para que se establezca permanentemente, con carácter legal, la institución de conciliación y arbitraje, que tan recomendables resultados tiene conseguidos en otros países.

Una particularidad digna de mención, tiene el caso que ahora nos presentan los gremios de molineros y cargadores, cuyo paro ocasionó tan graves perturbaciones en el movimiento portuario. Ello es que el arbitraje ha sido propuesto por iniciativa de esos gremios, en vez de ser éstos los que aceptaran, como ha ocurrido en las otras huelgas a que antes hacemos mención. Son, entonces, los obreros quienes se adelantan a hacer práctico un sistema contra el cual se tenían sus reacciones, y si esto es así, quiere decir que ninguna parte habría como el nuestro, presentado un ambiente tan favorable para la implantación de esta forma de solución pacífica y preventoria de los conflictos entre el capital y el trabajo, puesto que por demás sabido que la objeción más hecha al arbitraje, era precisamente, la resistencia de los obreros contra la institución en sí, porque descubrían una ingerencia directa del Estado en esas cuestiones, cuanto por la falta de potestades suficientes para hacer respetar el laudo.

Todo esto, como ya se ha advertido, se salvaguarda cuando las fuerzas trabajadoras, se inclinan hacia el orden, y tanto en un cual es ahora tan franca su tendencia, como se comprueba por el solo hecho de que los gremios de molineros y cargadores hayan designado árbitro a un inspector, oficial del trabajo, funcionario que les ha merecido confianza.

Mientras que los hechos nos presentan con elocuencia estas enseñanzas, el gobierno, no obstante tener a su alcance proyectos de ley suficientemente meditados, no ha sabido proponer la adopción del sistema de referencia en forma orgánica, amplia y permanente, ni siquiera ha hecho conocer su pensamiento al respecto oportunidad que se le brindó con la reciente interpelación al ministro del interior.

Pero como la vida social es de permanente evolución y progreso, como el estacionamiento de las ideas es impropio de todo adelanto en el centro de la civilización, los hechos comienzan a hacer marchar lo que el indiferentismo oficial no ha sabido orientar. Si tal apatía para el cumplimiento de esa misión de primordial orientación que compete al gobierno, no ha podido impedir que en esta ocasión la fuerza de los acontecimientos imponga soluciones que implican un progreso palpable, es lo cierto que sus beneficios serían mucho más positivos si a lo mismo se hubiera llegado mediante la implantación, por ministerio de la ley, de lo que hoy es sólo resultado del medio ambiente y de la experiencia.

A los patrones, como mayormente preparados para la defensa de sus derechos, les corresponde facilitar la aplicación del arbitraje, apartando a efecto todos los inconvenientes transitorios y formulistas que pudieran surgir. Nos resulta mal observado el hecho de que en el caso de la huelga de molineros, aquéllos no hayan aceptado inmediatamente el arbitraje propuesto por los obreros, máxime cuando éstos han delegado su representación en el tribunal respectivo en un funcionario que depende del gobierno lo que, por lo menos hace comprender en ellos sanos propósitos de respeto a las instituciones del Estado.

La postergación de cuatro días a que los patrones someten su contestación, no ha debido en modo alguno influir en el caso, desde que es sustantivo, en la aplicación de ese sistema pacífico de solución de los conflictos entre el capital y el trabajo que el procedimiento debe ser perentorio, de horas, si es posible, dado que los paros por huelgas afectan siempre el interés público, y por consiguiente en estos asuntos se orientan en el sentido de la más amplia actividad productora.

Se desea hoy el conflicto [illegible] y así como el gobierno tiene la misión de garantizar los derechos de cada una de las partes [illegible] y procurar, en lo posible, el restablecimiento de la armonía entre ambas, debe, además, hacer [illegible] su influencia para que el arbitraje sea aceptado y, en su caso, dirigir, [illegible], el funcionamiento del tribunal respectivo.

Son los casos actuales, el arbitraje [illegible] para dirimir los conflictos entre el capital y el trabajo queda, de hecho, consagrado como un medio de fácil y benéfica aplicación en nuestro país, [illegible] extensión y aun su carácter [illegible] por ministerio de la ley, [illegible] en un proyecto que prácticamente se traducirá en el sentido de la paz social y de lucha eficiente contra la desocupación. Bajo este último aspecto, fué el asunto contemplado en Francia, cuando en 1901 el Consejo Superior del Trabajo, al investigar las causas principales en el aumento de los paros del trabajo, llegó a la conclusión de que se debía a la repercusión en huelga, a la vez que a la insuficiencia de los sistemas de previsión, desde que a cada adelanto de la industria correspondía el desplazamiento de una porción de trabajadores, todo lo cual hizo pensar en aquel "rendimiento de la civilización" de Luzzatti, para quien ellas son propias de los pueblos en que vivimos.

Las opiniones más extremas reclaman hoy la intervención del Estado en las huelgas, y las ideas marchan en sentido de prohibir aquéllas que afectan repentinamente y que afectan a los servicios públicos. Por lo menos, [illegible] aviso y anuncio con un tiempo [illegible] para cada caso.

La reglamentación de la contratación [illegible] no es más que un [illegible] y es prudente hacer notar que en Nueva Zelandia, [illegible] tal institución funciona de un modo más perfecto, ella ha sido conseguida a instancias de los obreros, después que, a raíz de la gran huelga de 1890, éstos decidieron intervenir en las luchas políticas para llevar al parlamento diputados, cuyo mandato consistía en la sanción de leyes sobre el [illegible].

En fin, según este sistema que [illegible] norma a toda la legislación [illegible] que se está elaborando, cualquiera de las partes opte por el arbitraje, para que sea obligatorio a la otra acogerse al mismo recurso, antecedente positivo de ponderación en el ambiente actual entre nosotros en la huelga de los molineros harineros.

Frente a lo que así nos presentan los [illegible] de vida analógica [illegible] es necesario reconocer la urgencia de la legislación nacional sobre esos problemas sociales, cuando ni siquiera se ha reglamentado el contrato de trabajo, institución tan fundamental, como que es lo sustantivo con relación a todo asunto emergente de las relaciones entre el capital y el trabajo.

Así, con respecto al derecho de huelga, los socialistas sostienen que ésta no implica una resolución de tal convención, sino una simple suspensión en sus efectos, motivo por el cual combaten ardientemente el reemplazo de aquellos obreros adheridos al movimiento. Mientras tanto, el interés patronal contesta con Ives Guyot, que la huelga implica el rompimiento absoluto de tal contrato, quedando el patrón en libertad de llamar a nuevos obreros.

Corresponde, como es propio, que la legislación positiva dirima esa y otras contiendas doctrinarias que se traducen en otras tantas causas de conflictos: todo lo cual indica los diversos puntos de vista que el legislador debe contemplar y que nuestro gobierno ha tenido ya tiempo sobrado de apreciar para dotar al país de leyes propicias a la finalidad que sostenemos.

Innegablemente que el Estado, al adoptar tales leyes, debe apartarse de las tendencias que luchan en los conflictos sociales, para orientarse tan sólo en el interés general de la sociedad, y no puede medir la más mínima duda acerca de que se sirva bien al mismo con todo lo que dentro de la legalidad conduzca al afianzamiento firme de las relaciones entre los dos factores de la riqueza, que lo son el capital y el trabajo. Es por esto que señalamos los casos actuales de arbitraje voluntario, porque ellos, como hechos prácticos, abren orientaciones que el gobierno no debe dejar de secundar con leyes sabias y respetables.

DESDE EL FRENTE

ENTRE TANQUES

LOS CRUCEROS DE TIERRA

El fin de las trincheras

HAZAÑAS Y RIESGOS

(Especial para LA PRENSA)

Ejércitos británicos, mayo 1918

Se me figura que un hombre inteligente no podrá expedirse fácilmente de la razón que ha ocasionado el fin de la guerra de trincheras como lo visto el tanque central de operaciones de los tanques ingleses en Francia. Claro está que, cuando hablo del fin de las trincheras, no se me ha de entender al pie de la letra. Aun sigue cavándose trincheras en el frente, por lo menos trincheras de apoyo, y todavía se siguen construyendo nuevas trincheras en la retaguardia. Pero ya no podrá hablarse, como se hablaba cierta cantidad hace dos años, de la posibilidad de recorrer todo el frente, desde el Mar del Norte hasta Suiza, sin asomar la cabeza a ras de tierra.

El hecho de que un par de hombres bien atrincherados y municionados hayan contenido muchas veces a batallones enteros hizo creer, durante los primeros años de la guerra, que no se vería superada la guerra de trincheras. Porque en vano los aviadores fotografiaban las redes de trincheras enemigas, y en vano los proyectiles de altos explosivos las demolían todo lo completamente que les era posible; siempre quedaban en pie remetidos defendidos por ametralladoras, y un par de docenas de defensores valerosos se bastaban para hacer miles de bajas a las ondas de infantería que trataban de tomar las posiciones.

Pero un proverbio inglés viene a decir que la voluntad de llegar encuentra siempre su camino. Primero se habló de acorazar a los soldados de infantería, al modo de los caballeros de los siglos XIV y XV; pero aun no se ha inventado una coraza que sea al mismo tiempo lo bastante ligera para que la pueda soportar un hombre moderno, y lo bastante resistente para que no la penetren las balas de las ametralladoras. Había, pues, que contentarse con acorazar un vehículo capaz de llegar a las trincheras. Ya se conocían los automóviles acorazados. Son excelentes máquinas para avanzar por buenas carreteras, a cubierto de tiros de fusil y de ametralladora, pero no sirven para andar sobre alambrados en campo abierto, ni mucho menos para asaltar trincheras. Las mismas alambradas constituyen un obstáculo casi tan formidable como las trincheras, porque aunque muchas son demolidas por los altos explosivos, siempre quedan bastantes para que en ellas tengan que detenerse suficientes unidades para retrasar el movimiento general de avance.

La inventiva inglesa resolvió al mismo tiempo, con los tanques, los problemas planteados por las alambradas y por las trincheras. Un tanque se pasea sobre alambradas en la menor dificultad, porque las aplasta. Y como tiene las cadenas muy empinadas, no experimenta gran dificultad en saltar por terrenos accidentados, ni en cruzar las estrechas trincheras alemanas, que son las únicas que no se hunden contra los "shrapnels". [illegible] para pasar por encima de las trincheras [illegible] demolido, ni en detenerse, al avanzar [illegible]

[illegible] ya [illegible] del 15 de septiembre de 1916, [illegible] la sangre [illegible] hasta entonces [illegible] bayoneta y a las [illegible] se cabía al surgir [illegible] los tanques de Courcelette, no lejos de Combles, [illegible] esta nueva arma estaba destinada a modificar la guerra.

En estos últimos días, en cambio, [illegible] los franceses que dos [illegible] dado dar término [illegible] semanas, como no [illegible] dado tiempo al enemigo para aprender a contrarrestar sus [illegible] uno de ellos fué el gas que los alemanes emplearon por primera vez contra los canadienses en Ipres. [illegible] los tanques que usaron los ingleses en el Somme contra los alemanes, "Todo esto está muy bien", ha dicho confesado por adelantado el actual ministro de Municiones, Mr. Winston Churchill, a persona que le reprochaba no haber esperado a tener uno o dos mil tanques antes de emplearlos contra el enemigo, "todo eso está muy bien, pero no podríamos saber lo que sabemos de los tanques si no hubiéramos empezado por probarlos en pequeña escala". Y cuando se le dijo que con esas probaturas se había dado también tiempo a los alemanes para construir tanques, repuso: "También todo eso está muy bien, pero los alemanes tendrán que pasar por las mismas pruebas que nosotros, antes de aprender a manejarlos". Y entretanto, nosotros, les llevamos un año de ventaja".

Ese año de ventaja se hace evidente, sobre todo al visitar cualquiera de los talleres de reparaciones. Y ello por dos razones. En las fábricas productoras no se fabrican más que tanques de una clase determinada, y en muchas de ellas solamente determinadas piezas. En cambio, se reúnen al taller de reparaciones los ejemplares de las distintas clases, y por la importancia de este taller suele juzgarse de la magnitud de la industria productora, y no viceversa. Pero, además, no hay empresa de automóviles en el haz de la tierra, ni persona propietaria particular de estos vehículos, que no haya hecho ya el descubrimiento de que el órgano esencial para su regular funcionamiento ha de encontrarse en el taller de reparaciones. Y si el lector tiene en cuenta que hemos visto, pendientes de composturas, más de doscientas de esas fortalezas ambulantes, no le será tan difícil imaginarse la importancia que la nueva arma ha adquirido.

Trabajan en el taller varios centenares de los mejores mecánicos ingleses. Y no están solos. Los acompañan centenares de mecánicos chinos, obreros conocedores de su oficio, que hace pocos meses trabajaban en [illegible]

arsenales de su país. Y este es detalle que también prueba la inagotable capacidad de los aliados. Es el mundo entero, nación tras nación, raza tras raza, lo que se está movilizando en esta guerra. Y no sólo se moviliza, sino que se disciplina, porque, a causa de las cantidades de petróleo que acompañan a los tanques, se prohibe a obreros y a visitantes fumar dentro de ellos, y no es cosa fácil inducir a un chino a prescindir de su pipa durante varias horas diarias.

Los distintos tipos de tanques suscitan, naturalmente, los mismos problemas que los demás vehículos de aire, el agua o la tierra. Es deseable que los tanques sean pequeños, porque cuanto mayores, más vulnerables son para los cañones enemigos. También es deseable que sean veloces pero la velocidad ha de obtenerse a expensas de su resistencia y de su armamento. También es conveniente que lleven el mejor armamento posible; mejor cañones grandes que pequeños, mejor cañones que ametralladoras, mejor seis ametralladoras que cuatro. Conviene, igualmente, que vayan bien acorazados, que su blindaje sea todo lo espeso posible, pero el blindaje es tanto más pesado cuanto más eficaz, y también conviene que las máquinas sean ligeras, porque cuanto más ligeras, más veloces. Estos son los problemas que han de resolver los ingenieros inventores.

Pero, además, surge el problema de la función de cada tanque. La máquina en que nosotros anduvimos buen rato es un tanque ordinario, de los construídos para avanzar a campo abierto, pasar sobre alambradas, trincheras y montones de ladrillos o de sacos de arena. A semejante máquina no se le puede pedir ligereza. Y no es ligera.

Los tanques alemanes, que aparecieron por primera vez días pasados en Villers-Brettonneux, son máquinas más grandes, mucho más grandes con un cañón de 57 milímetros, cuatro ametralladoras, planchas blindadas de 28 milímetros en el frente y de 20 y 16 milímetros en los lados. Llevan en lo alto una cúpula blindada en la que se sitúa el comandante. Ello se sabe porque uno de ellos yace agujereado en "la tierra de nadie", como llaman los ingleses el espacio intermedio entre las líneas combatientes, y las patrullas inglesas nocturnas han tenido buen cuidado de tomarle las medidas exactas.

Pero también se sabe por los prisioneros que el primitivo proyecto alemán consistía en hacer tanques provistos de telegrafía sin hilos, de aparatos proyectores de gas, de aparatos proyectores de llamas, etc., etc., todo lo cual se encerraba muy bien, teóricamente, en el espacio reducido de un tanque; pero que produjo el inevitable resultado de que, como las tripulaciones no podían moverse, despojaron los tanques de sus lujos para no dejar en ellos sino las esencias.

Acaso sea más interesante la opinión de Hindenburg, quien dijo, según cuenta otro prisionero, al inspeccionarlos la víspera de entrar en acción: "Hay que ensayarlos, ya que están hechos, pero no creo que sirvan para nada". El efecto de tales palabras sobre las tripulaciones de los tanques no pudo ser muy estimulante, y no lo fué, en efecto, a juzgar por los resultados.

No es esa, empero, la opinión de los técnicos en los países aliados. Y lo mismo Francia que Inglaterra, que los Estados Unidos, los están construyendo rápidamente de todas clases y tamaños y para todas las funciones imaginables: tanques para avanzar únicamente sobre carreteras y tanques para los terrenos más abruptos; tanques hembras (armados solamente de ametralladoras) y tanques machos (que también llevan cañones).

Entre las máquinas que están por reparar se nos muestra la que estuvo en Poelcapelle 72 horas, rodeada de alemanes y sin poder moverse por hallarse averiada, y cuyos tripulantes se pasaron esos tres días con tres noches peleando encerrados en su caparazón, como se encierra una tortuga, disparando los revólveres por entre los agujeros a los enemigos que se acercaban demasiado y disparando con las ametralladoras 45.000 tiros en cuanto el enemigo les ofrecía blanco. Pero días pasados hubo otro tanque que se pasó tres cuartos de hora en las líneas enemigas. Los soldados alemanes tapaban con sus propios fusiles los agujeros de las ametralladoras, impidiendo que la tripulación las disparase. Algunos de ellos se habían subido a lo alto de la máquina, para ver de encontrar resquicio por donde entrar en ella. De raro en raro hallaban dos tripulantes ocasión de disparar su revólver. El otro, entretanto recomponía el carburador. Y el tanque empezó a andar mientras los alemanes corrían para escapar al fuego de las ametralladoras.

Pero quizá lo más curioso en esto de los tanques es la rapidez con que se ha constituído un espíritu de cuerpo entre los hombres que los sirven, los idean, construyen y reparan. Cada máquina tiene ya su historia, como si fuera un barco; muchas de ellas tienen ya su apodo como un amigo íntimo. Sus tripulantes las miran como si fueran monstruos amigos, que es como también las consideran los soldados que se sienten socorridos por ellas. Cada vez que alguno de los tanques consigue penetrar en las líneas enemigas, aplastar a su paso algunos de los nidos de ametralladoras que han reemplazado en las avanzadas a las antiguas trincheras continuas, y volver a la base sin averías, —y el episodio se produce a diario— ya se puede contar con que al dar el comandante el parte escrito de la acción hallará modo de insertar alguna palabra que sin violentar los respetos militares revele buen humor. "Con mucho sentimiento", dice uno de esos partes "tuvimos que aplastar a los enemigos que, después de haberse rendido, nos hicieron fuego".

Ese mismo tanque se habría pasado casi todo el día a dos metros del cañonazo disparado con intención de despedazarlo. El tanque no tiene otro enemigo serio que el cañón, y tan pronto como hay tanques a la vista no hay apenas batería que no se dedique a la caza del monstruo. Pero los hombres de los tanques dicen que tampoco los cañonazos son mortales. "Si supiera usted cuántas veces destruye la maquinaria un cañonazo sin matar a nadie!" Vale más así.

Ramiro de Maeztu.

INFORMACIONES
DE POLITICA

(Especial para LA PRENSA)

III

Comenzó a actuar, sin pena ni gloria, el gobierno del señor García Prieto, cuya única e interina misión consistía en inhibirse, en tanto el país votaba. Y así, su primer acto fué el de disolver las cortes añejas y convocar otras. La composición de los parlamentos españoles, hasta entonces, se elaboraba en el ministerio de la Gobernación, que es a lo que se llamó "el encasillado". Y he aquí que, con no flojo sorpresa de los buscavidas políticos, esta vez no había encasillado en el ministerio de la Gobernación. Allí, no; pero no tardó en averiguarse que se urdía un encasillado clandestino y vergonzante en la presidencia del consejo. Los distritos de feudo seguirían respetándose, como siempre, parte de los mostrencos se otorgarían al favor y otra parte permanecería como campo de liza para los plutócratas. Estos se aprestaron al combate; y lo mismo Alemania, la cual proveyó con cinematística abundancia a sus más útiles corifeos.

Y así se fué deslizando el período electoral.

Entretanto, el señor Cierva, sin descuidar nutrir su grupo parlamentario correspondiente, se dedicó, sobre todo, con la perseverancia y enorme capacidad de trabajo que caracteriza a este político, a identificarse con el ejército, o como él dijo en un discurso, apenas tomó posesión de la cartera, a "absorber sustancia militar". Se hizo un paletó, de marcial pergeño, con que encubrió la traza pingüe y curialesca de su persona. Comenzó a iniciarse en el deporte de la equitación por no volver a verse en el trance de pasar revista a las tropas repantigado en un "landeau", como la infanta Isabel; y digo "volver a verse" porque así lo hubo de verificar, de primera intención. Fué y vino de academia militar en academia militar, de guarnición en guarnición y de casino de oficiales en casino de oficiales, perorando y pregonando su amor al instituto armado y lo lucrativo e imprescindible para una nación de un ejército descomunal. Además de estas demostraciones solemnes, el señor Cierva consagró lo mejor de su tiempo al estudio de los problemas militares, a la reorganización de su departamento, y al trazado de un vasto plan de reformas militares, con tal ahinco y singular fortuna, que el ejército, que era el único atento de la labor del señor Cierva, llegó a decir, así en conversaciones confidenciales como por la voz de algunos periódicos profesionales que se hallaba perfectamente identificado con él, que era el mejor ministro de Guerra que había habido y que debía seguir siéndolo, con carácter vitalicio, hasta su óbito natural. Apenas si se hablaba ya de las Juntas de Defensa, y cuando se las mentaba, se reconocía que, lejos de mantenerse díscolas y voluntariosas, iban de concierto con el ministro.

Y, al fin, llegaron las elecciones de diputados. Y fueron... las elecciones más corruptas que se recuerdan. En todas las elecciones españolas ha habido, al lado de la coacción política, y en menor medida, la corrupción económica. Pero, siempre, la compra de votos se hacía clandestinamente, a cencerros tapados, en tácita aceptación de la inmoralidad cometida. En las últimas elecciones, la compra de votos se hizo con la visera levantada sin empacho ni melindre. Los votantes ofrecían su voto al mejor postor; los candidatos pujaban el precio del voto; y, lo mismo que el Boletín de la Bolsa publica la cotización de los valores, los periódicos dieron noticia de los diversos tipos a que se habían cotizado los votos en los diversos distritos, desde 0.40 de peseta hasta 500 pesetas. Y no fué esto lo peor, sino que algunos escritores meritísimos defendiesen bajo su firma la licitud de la venta del voto, con el argumento capcioso de que significaba un adelanto en las costumbres políticas de España ya que el que vende su voto lo valoriza, y, una vez que conoce que vale dinero, terminará echando de ver que vale para otros fines más elevados. Que es como decir que la mujer que se prostituye por dinero progresa moralmente, porque advierte que su honra puede valorizarse con que luego la estimará más y para mejores fines; y no tiene otra cosa que hacer ya sino reconstituir su doncellez.

El resultado político de las elecciones fué el previsto. El torso del Congreso actual se compone de los consabidos grupos, sólo que más ponderados y simétricos, por razón de la dichosa inhibición. En cuanto al carácter aliadófilo o germanófilo de la nueva Cámara de Diputados las simpatías de la nación han permanecido mudas, sin inclinarse por un lado ni por otro. Conviene, sin embargo, aquilatar una circunstancia, y es, que Alemania fué a la lucha con candidatos propios, todos los cuales fueron derrotados, en tanto que los aliados no se sabe, ni siquiera se ha insinuado que pagasen los gastos de elección de ningún candidato. Otra circunstancia curiosa es que en la actual legislatura no participan tres de los más eminentes parlamentarios: los señores Alvarez (don Melquíades), Lerroux y Vázquez de Mella. Los dos primeros perdieron su puesto, derrotados por el dinero. El último se retiró de la lucha por falta de probabilidades de éxito.

El sistema parlamentario español es bicameral; Congreso y Senado. El Senado, en un segmento capital se compone de senadores por derecho propio. Los demás senadores son electivos y representan, no ya al simple ciudadano, sino a corporaciones o personas jurídicas. Las elecciones para senadores no coinciden con las de diputados sino que se verifican ocho días después.

Cuanto hemos referido más arriba ha sido lo tocante a las elecciones de diputados. Antes de estar cerrado el período electoral y en el brevísimo interregno entre la elección de diputados y la de senadores, surgió una crisis inopinada.

Ello fué que el señor Cierva presentó en consejo de ministros un plan de reformas militares, el cual, para su implantación inmediata, exigía la consignación de más de noventa millones de pesetas. El señor Cierva pedía que se aprobase en consejo el plan y se dictase el oportuno decreto de crédito para que pasase al consejo de Estado. Por sabido, que solamente las Cortes pueden conceder créditos y en su defecto, no estando convocadas ni elegidas las Cortes, el consejo de ministros con aprobación del consejo de Estado, y en concepto de crédito urgente y extraordinario. Como quiera que las Cortes se iban a abrir a los pocos días, la pretensión del señor Cierva era evidentemente desconcertante, y desde luego anticonstitucional, y más, dado que la misión primordial del gobierno, según lo convenido con el señor Cambó, consistía en citar Cortes nuevas y no dar un paso hasta que estuviera el parlamento en funciones. Lo natural era que todos los ministros se hubieran opuesto a la demanda del de Guerra, y que éste hubiera resignado los poderes. ¿Por qué no los resignó? Porque el señor Cierva contaba con el apoyo decidido del ejército.

Según el señor Cierva, lo que el ejército exigía era precisamente que se aprobasen sus créditos antes de abrirse las Cortes, por no correr el riesgo de que quizá el parlamento no las aceptase como valederas ni necesarias. Exigía, además, el ejército que el señor Cierva continuase en el ministerio de Guerra. ¡Ah, señor Cambó! Cierva no era un nombre como otro cualquiera, no era una designación individual indiferente. Era algo más; era una serie de actos fatales era un criterio, era la dictadura. Ante el suave y suasorio razonamiento del señor Cierva, sometiéronse todos los ministros, por el momento, a excepción de los señores Rodés y Ventosa amigos y delegados de Cambó, a los cuales se les sustituyó remendando el gabinete con dos personajillos políticos.

Con esta crisis comenzaron una serie de crisis, o por mejor decir, un período permanentemente crítico. Como la petición, exigencia más bien, del señor Cierva era tan absurda cuanto apremiante, a poco de resolverse la primera crisis, el señor Jimeno, ministro de Marina, y representante en el ministerio del grupo liberal del conde de Romanones, a indicaciones de éste, quiso abandonar su cartera, y puso a todo el gobierno en un brete. Se allanó el conflicto mediante una transacción, que fué aprobar en consejo el plan y el crédito con el compromiso de dar cuenta en su día a las Cortes. Continuaba triunfando el señor Cierva. De pronto, una mañana se despiertan los españoles con la noticia de que el gobierno ha ocupado militarmente todas las oficinas y departamentos telegráficos de España. A seguida, fueron, por real decreto, expulsados todos los dependientes del cuerpo de telégrafos. A seguida, fué decretada la militarización del cuerpo. ¿Por qué? La justificación de sus actos se apresuró a darla el gobierno, presidido por el señor García Prieto; pero, en rigor, obediente a la voluntad omnímoda y militarizada del señor Cierva. El cuerpo de telégrafos pedía, de tiempo atrás, un aumento de tres millones de pesetas en presupuesto, con que mejorar el material y los servicios, y bien que lo solicitase en términos morigerados, esto conforme al criterio del señor Cierva, no podía menos de calificarse como abominable y funesta indisciplina, merecedora de un pronto y eficaz correctivo, sobre todo cuando se cuenta con el apoyo incondicional del ejército. Calculo que el señor Cierva se figuró que apenas los telegrafistas se vieran expulsados vendrían implorantes a pedir clemencia. Por el contrario, el cuerpo de correos se solidarizó con el de telégrafos. Es de advertir que estos organismos son los mejor organizados de España. El señor Cierva hizo con los de correos lo que con los de telégrafos. Un caos tenebroso se cernía sobre el país. Pero el señor Cierva estaba decidido a todo, y seguía contando con el apoyo incondicional del ejército. En esto, todo el cuerpo de empleados de hacienda se solidarizó con los de telégrafos y correos. Y el señor Cierva, perseveraba decidido a todo. Se columbraba inminente la dictadura militar, bajo la égida del señor Cierva. Y a todo esto, la estructura social se derrumbaba instante por instante, no por obra de convulsiones profundas, sino por ceguedad y capricho del gobierno constituído. El señor García Prieto sintió vértigo, pánico. Dimitió con todo su gabinete. Nadie acertaba con el remedio próximo. El rey consultaba con unos y con otros, ensayaba ensamblar un gobierno para salir del paso. Pasó un día, otro día y otro día. Pero el señor Cierva estaba decidido a todo; seguía contando con el apoyo incondicional del ejército y gobernaba como si el gabinete no estuviera dimitido, puesto que, ocurriese lo que ocurriese, él no dejaba de ser ministro de Guerra.

Pero, alguien le dijo al rey: "Señor, por el camino que vamos daremos en la dictadura, y la dictadura es la anarquía". Esto debió de suceder una tarde. A las diez de la noche, el rey congregaba en Palacio a los políticos monárquicos más significados, ninguno de los cuales sabía para qué se le llamaba, y les dijo: "O se forma aquí mismo un ministerio, con todos ustedes, presidido por el señor Maura, como de más edad, o aquí mismo abdico mi corona y esta misma noche tomo el derrotero de la frontera". Los prohombres inclinaron sumisos la cabeza a la voluntad real. A media noche salían todos de Palacio. El pueblo, que vagaba por las calles, escalofriado por los aletazos de la anarquía que ya le rozaba las sienes, rompió en alaridos de infantil alegría, pensando que ya estaba todo compuesto felizmente y para siempre. El señor Cierva salió al día siguiente para Murcia, su región original.

Desde entonces, y ya va para un mes, vivimos en paz.

Estos días ha cundido por Madrid la nueva de que el señor Cierva ha perdido la razón. No se precisa desde cuándo. Se ignora la certeza de la noticia. (1)

En las primeras líneas de esta información escribí: "la política no es sino la epidermis o superficie sensible de la vida social. Ante la inquietud de esta superficie, como ante la de las aguas, cabe preguntar si el movimiento viene de fuera o de dentro". ¿Qué responderemos? En mi sentir, en esta agitada etapa de la vida política española que se inicia en 1.° de junio de 1917, el pueblo ha procedido en todo punto con una absoluta inconsciencia y ausencia de voluntad.

Por ahora, toda previsión sincera debe hacer constar que no hay confianza en el porvenir. Continuará el desorden, cortado aquí y acullá por breves intersticios de sosiego. ¡Dios sabe qué desdichados acontecimientos nos reserva el mañana!

Ramón Pérez de Ayala

(1) Después de escritas estas líneas, el señor Cierva ha vuelto a Madrid, en excelente estado de salud.

LOS NIÑOS SOLDADOS
Organización del batallón Maipú
VISITA DEL MINISTRO DE GUERRA

El Ministro de Guerra, acompañado por su ayudante secretario teniente coronel Valotta, hizo ayer una visita al batallón Maipú, formado por los niños del Asilo de Huérfanos de la calle México y que desfilará, después que lo hagan las tropas del ejército, en la formación de mañana.

Reorganizados e instruídos los niños por el teniente coronel Adolfo Vázquez, el maestro de gimnasia y esgrima Castagneto y algunos suboficiales del 3 y 4 de infantería, en menos de un mes se ha formado un plantel de dos batallones infantería y marineros—con un efectivo de cerca de 700 plazas, que, podemos asegurar después de la demostración de ayer, será una sorpresa en la formación de mañana, por su organización, instrucción y espíritu militar.

Los niños soldados—que son a la vez futuros profesionales en las diversas artes y oficios que se enseñan en el asilo—por su inteligencia y disciplina, hacen concebir esperanzas sobre su capacidad, en cualquiera de las actividades a que dediquen sus energías.

EL BATALLON DE INFANTERIA

En efecto, el Ministro de Guerra pasó ayer revista a dos batallones perfectamente organizados en el leve espacio de tiempo apuntado anteriormente, durante el cual se ha formado una banda de guerra de clarines y tambores, de 15 músicos; otra de música de cerca de 40, con su tambor mayor que les imprime en las marchas armonía de movimiento y compás a todo el conjunto; se ha uniformado, calzado y armado con fusiles a todo el batallón de infantería, y, lo que es más, se le ha dado una instrucción militar tan perfecta que los batallones de niños, con sus jefes y oficiales salidos de sus filas, marchan, evolucionan y hacen ejercicios de armas con la soltura de regimientos veteranos.

El que hace de jefe de batallón, por ejemplo, y que mandará su cuerpo, a caballo, en el desfile, tiene 14 años escasos, y el soldado más pequeño es el sargento enfermero Pablo Castaño, de 7 años, que desfila con su mochila-botiquín a la espalda, detrás del batallón, con toda la seriedad que requiere su misión humanitaria.

Bien es cierto que es tradicional en esta casa-asilo la institución de los batallones infantiles, de los que han salido jefes que han tenido brillante actuación en nuestro ejército. En el año de 1891 se creó la división infantil, en la que hizo su primer desfile el batallón del Asilo de Huérfanos, bautizado con el nombre de batallón Maipú, que lleva ahora. Con traje de "gendarmería" formó a la cabeza de la primera brigada de la división que desfiló el 25 de Mayo de ese año, habiéndosele proveído poco después, como armamento, de las antiguas carabinas del Paraguay y 350 "rémingtons" modelo argentino.

La formación de ayer tenía por objeto conocer el grado de preparación de los batallones infantiles para el desfile de mañana. En presencia del Ministro de Guerra, las autoridades del colegio y unos pocos invitados, formaron en el amplio patio interno las unidades completas, con bandera, banda de música y de guerra.

El batallón de infantería está uniformado con traje de paño y gorra con pompón, como nuestra antigua infantería, y armado con rifles adecuados a la estatura de los soldados; el batallón de marinería, no lleva armas y viste el traje marinero, de dril blanco. Los batallones marcharon y evolucionaron durante unas horas, con pequeños descansos, demostrando, como decimos anteriormente, una preparación notable y gran espíritu militar que no dejarán de llamar la atención mañana en el desfile, más si se tiene en cuenta que los jefes y oficiales que mandarán ambas agrupaciones son niños de corta edad. Algunos desplazamientos de las bandas, por ejemplo, efectuados bajo la dirección del tambor mayor que dirigía los movimientos con su largo bastón, fueron comentados favorablemente por los militares presentes por la corrección con que fueron hechos. La banda lisa o de guerra, y la de música, también se hicieron notar por su ejecución.

Terminados los ejercicios, el Ministro de Guerra felicitó a los instructores, teniente coronel Vázquez y maestro Castagneto, por los resultados obtenidos, así como a las autoridades del asilo por el espíritu patriótico con que llevan la enseñanza de los pequeños educandos en el establecimiento a su cargo, haciendo extensivas las felicitaciones a los suboficiales del ejército que han cooperado en la tarea.

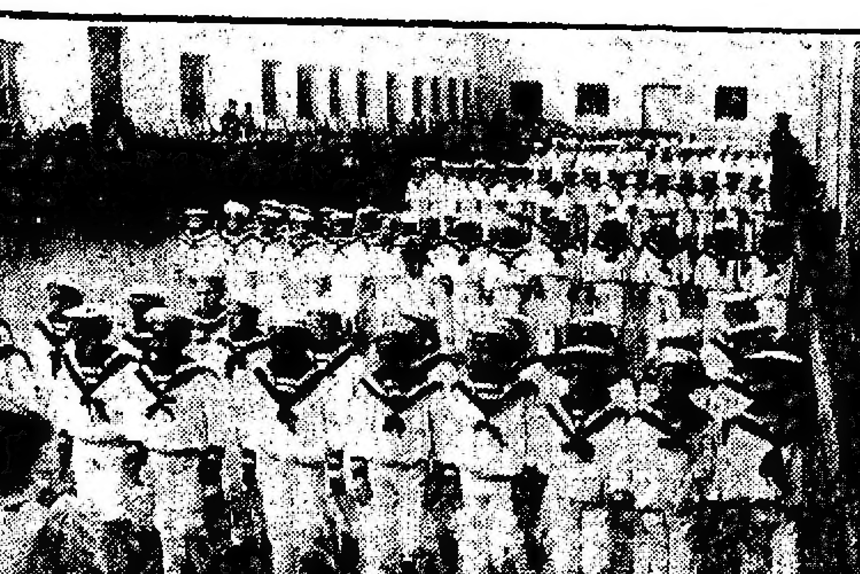
EL BATALLON DE MARINEROS

LA GUERRA
SUS RUINAS Y SUS PROVECHOS

Los nuevos ricos y sus ridiculeces — Fabricación de guerra — "El burgués gentilhombre" — La manumisión de las mujeres — Una moral nueva — Conflictos del hogar — El poder de los hechos.

(Especial para LA PRENSA)

París, mayo 1918.

La guerra, fuente de todas las ruinas, lo es también de riquezas para ciertos aprovechadores, acaparadores, comerciantes sin escrúpulos, intermediarios y fabricantes de la industria de guerra, aviones, cañones, camiones, obuses, etc. Así se ha creado por generación espontánea, la casta de los "nuevos ricos".

Ya se burlan la caricatura, el teatro y la novela, pero todavía no se ven más que sus ridiculeces, su gravedad, expansiva, brutal o infantil y su lujo que asombra y choca. Huelen a "parvenu" y no muy pulidos aún, chapucean en su fortuna, como los cerdos gordos en sus vasijas de bellotas. Sin embargo, tenemos que aceptar esta súbita ascensión, como un fenómeno social muy curioso de estos tiempos.

Antes, como ahora, los proveedores de los ejércitos se enriquecían a la vista. Pero eran algo así como intendentes compradores y revendedores en grande. Los nuevos ricos actuales no son así, por lo que conviene clasificarlos. Al lado de los que han especulado impunemente con el alza de los materiales y que han revendido mercaderías que ni siquiera poseían, hay todo industriales audaces, perseverantes, clarividentes, que crearon, de cualquier cosa y con medios improvisados todo lo que era necesario para la lucha nacional. Estos no deben confundirse con la turba de revendedores, pues si sus beneficios han sido enormes, eran en parte bien justificados, y el Estado, como es natural, toma su parte en esas fortunas salidas de la tierra como por milagro de hadas.

Si la mayoría de estos nuevos ricos se puede estar seguro—están muy orgullosos de sus millones, no es menos cierto también que están un poco cohibidos. Se sienten el punto de mira de todas las miradas, de la codicia, de la envidia y del odio de los desgraciados. Estemos seguros de que después de ese sentimiento de vanidad que les ha hecho exhibirse un rato, tratarán de que se les olvide, de no singularizarse y de que los confundan con los ricos antiguos, a quienes no se les nota ya.

Como el "burgués gentilhombre" de Molière, muchos tomarán maestro, si no de filosofía, de baile o de gramática, de buenas maneras y de buen gusto por lo menos. Una ley exige que los ricos no manifiesten su riqueza sino por gastos fastuosos: vestidos de un gran modisto para la señora; muebles, cuadros raros para el señor y automóviles de lujo, castillos históricos, etc., para ambos. Los nuevos ricos se conformarán, indudablemente, a esta regla y, tal vez, la excederán. En arte serán los que adquieran la pintura atrevida y la escultura de vanguardia, de las que si su timidez los deja, su "snobismo" los acerca.

Se producirá rápidamente su asimilación mundana, porque tienen un prestigio soberano y un poder formidable de imantación. Los ricos se atraen mutuamente y no les agrada rozarse sino entre ellos, pues la riqueza los aisla en los mismos prejuicios y las mismas zozobras: el temor de ser explotados, la ojeriza a los pedigüeños, la repugnancia a los pobres y el olvido de la miseria, sobre todo si la han conocido.

¿Debo deducir de esto que se abandonarán a una blanda pereza? No todos. Muchos de los que deben su fortuna a su energía y a su habilidad en la ciencia de los negocios llevarán los métodos nuevos a otras empresas y puede que sus hijos, en una sociedad que necesitará trabajar enormemente, hereden de ellos sus dotes de trabajo y su gusto por el esfuerzo.

Además, los nuevos ricos permiten vivir a las industrias de lujo, de las que se asombra tanto la democracia y que juzga tan severamente, pero que como la misma riqueza, tienen su razón de ser y su derecho a la vida. Porque la riqueza es uno de los fermentos más activos de la civilización y su papel podría ser magnífico si sirviera mejor a los intereses de la comunidad y creara obras útiles, hospitales, museos, bibliotecas.

Debemos, pues, considerar a los nuevos ricos como uno de los resultados inevitables de la guerra, resultado desgraciado o feliz, según que sean malos o buenos ricos, o ricos inofensivos solamente, lo que ya sería muy loable.

Otra consecuencia de la guerra ha sido la emancipación de las mujeres desde el punto de vista moral. Su papel ha sido considerable y su participación en los trabajos que sólo realizaba el hombre [illegible] les ha dado el sentimiento de la responsabilidad y la conciencia de su valer.

Este fenómeno es una proyección incalculable, no parece haber conmovido bastante a todos los espíritus pero se verán las consecuencias prodigiosas una vez que termine la guerra.

La mujer, y [illegible] joven, no únicamente habrán sido enfermeras [illegible] habrán conocido las realidades físicas del dolor; no únicamente habrán sido comerciantes, industriales, agricultoras, funcionarias. Cuando el hombre vuelva del ejército, se dará cuenta de ello en el gran número de conflictos y de choques que se van a producir entonces.

La más grande de las liberaciones de la mujer será sin duda alguna—el doctor Eduardo Toulouse lo hace notar muy juiciosamente en su hermoso libro "La question sexuelle et la femme"—la liberación de los falsos y engañosos pudores que la agarrotan en nombre de los principios religiosos, mundanos o sociales, y que la arrojan, si virgen ignorante, en los brazos de un dueño; o que la esclavizan, si mujer casada, a la voluntad despótica de un marido.

Con la autoridad que le dan su nombre y su conocimiento de los problemas modernos, el doctor E. Toulouse ha indicado, con una seguridad notable, de diagnóstico, los nuevos elementos que debe tener en cuenta la sociedad de mañana transformada y trastornada por la guerra; entre ellos ocupan el primer puesto los problemas tan complejos de la reglamentación del matrimonio, de la maternidad, de la repoblación y de la psicología que regulará las relaciones de los dos sexos.

Esta obra valiente, que será muy discutida, como todos los libros de valor original, estamos persuadidos de que tendrá una gran repercusión para la legión tan numerosa de los que aspiran al progreso y a la justicia.

La guerra, tan espantosa e injusta tendrá, al menos, el singular privilegio de enseñarles a las mujeres la potencia de vida que encierran en sí mismas y dar a sus reivindicaciones la mejor y más segura de las sanciones: la de los hechos cumplidos.

Paul Margueritte
de la Academia Goncourt

SOCIEDAD RURAL ARGENTINA
CONCURSOS REGIONALES DE LECHERIA
Varias informaciones

La comisión directiva de la Sociedad Rural Argentina ha resuelto celebrar concursos regionales de lechería en las siguientes localidades: Alberdi (F. C. P.), septiembre 30 a octubre 6; General Rodríguez (F. C. O.) de 7 al 13 de octubre, Chascomús (F. C. S.), de 14 a 20 de octubre, y Tandil, de 21 a 27 de octubre.

En cada uno de estos certámenes tres días serán destinados a preparación, y los siguientes para control y adjudicación de premios.

Se distribuyen varios premios en dinero y a cada expositor se le pagarán tres pesos diarios para manutención de cada vaca durante ocho días; además, la Sociedad Rural adquirirá a pesos 0.16 cada litro de leche que se le entregue.

En el programa se [illegible] establecido dos ordeñes diarios, [illegible] un intervalo de 12 horas.

En el reglamento y programa de concurso de vacas lecheras a efectuarse del 2 al 9 de noviembre en Palermo, se han introducido las modificaciones siguientes:

Se aumentan dos [illegible] categorías en cada una de las clases: una para vaquillonas de una parición [illegible] de 2 a 4 dientes, y otra para vacas [illegible] cría al pie de 6 a 12 meses [illegible] denuncia de la parición deberá [illegible] con tres meses de anticipación [illegible] del concurso.

Hay premios especiales para ser adjudicados por tipo de [illegible] y por características de lechera independientes de los premios de [illegible].

A la Sociedad Rural de Laboulaye le serán entregadas cuatro medallas de plata para ser [illegible] a los mejores reproductores machos bovinos, equinos, ovejunos y porcinos.

La comisión directiva ha [illegible] prestar su apoyo a un proyecto del vocal de la misma, ingeniero Pedro T. Pagés, que presentará la sociedad "Sarmiento" a la Cámara de Diputados, y que versa sobre la reglamentación y ejercicio de la profesión por parte de los veterinarios.

Fué designado el doctor José Evaristo Uriburu para que represente a la institución en el Congreso de Agricultura que se realizará en Córdoba el 12 de octubre del año en curso.

De acuerdo con el informe de una subcomisión especial encargada del estudio de un proyecto del doctor Emilio Frers, referente a la creación de las fiestas de la agricultura y de la ganadería, se resolvió que la segunda se verifique el día de la inauguración de la exposición de septiembre en Palermo, certamen al que se agregarán números especiales y que la de la agricultura se celebre cada año en distintos puntos de la República coincidiendo con las exposiciones regionales a las cuales la Sociedad Rural Argentina prestará su concurso.

Dentro de breves días quedarán redactados los programas de festejos del día de la agricultura y del de la ganadería.

EL PRECIO DEL PAN
Un nuevo aumento

El Centro de Patrones Panaderos de Buenos Aires ha dirigido una nota al intendente municipal para darle cuenta de la situación en que están los industriales panaderos a causa de la escasez de combustible, así como de los precios exorbitantes que ha alcanzado la leña en los últimos días.

Refiere dicha comunicación que si no se llega a normalizar el tráfico y transporte de leña de las provincias del Norte, la población de la capital sufrirá, como consecuencia del estado actual de cosas, un nuevo aumento en el precio del pan.

La asociación recurrente espera y desea que la Intendencia, compenetrada de la gravedad del caso, adopte alguna iniciativa que tienda a conjurar la situación.

ELECCIONES MUNICIPALES
Confederación Gremial

En su última asamblea, la Confederación Gremial resolvió designar varias comisiones con el fin de dejar completamente organizados los 20 comités seccionales y desplegar la mayor actividad en los preparativos de los trabajos electorales.

En el trascurso de la semana próxima la institución mencionada hará conocer del electorado la lista de candidatos a concejales que sostendrá en los próximos comicios.

HISTORIA DE LA UNIVERSIDAD DE BUENOS AIRES
Plan esquemático de la obra

El primer centenario de la fundación de la Universidad de Buenos Aires, que se cumplirá el 21 de agosto de 1921, será conmemorado con la publicación de una obra que será la síntesis de la acción de ese instituto en la cultura argentina.

El consejo superior de la Universidad en sesión de septiembre de 1907, había resuelto la realización de la obra en homenaje al Centenario de la Independencia, pero dificultades de distinto orden impidieron llevarla a término, y el rectorado, en virtud de aquella autorización, resolvió que, como homenaje al centenario de la Universidad, fuera llevada la iniciativa al terreno de los hechos; al doctor Juan Agustín García le ha sido encomendada tal misión.

El doctor García ha dado ya a publicidad los antecedentes de la tarea que ha de realizar y el plan a que ella deberá ajustarse, así como también el nombre de sus colaboradores en la obra.

Cada uno de los colaboradores ha presentado a una subcomisión integrada por los doctores García, Eliseo Cantón, Korn y Anadón, sumarios esquemáticos de acuerdo con los cuales formularán los estudios que les han sido encomendados.

La obra constará de nueve tomos y su plan es el siguiente:

Tomo primero. Primera parte: Introducción general. El espíritu de la Universidad y la cultura argentina; Juan Agustín García. Segunda parte: Historia de las ideas dominantes hasta la fecha de la fundación de la Universidad. El contenido de la enseñanza en los institutos de educación y las ideas políticas, sociales y económicas hasta 1821; Ricardo Levene. Tercera parte: Historia externa de la enseñanza hasta la fundación de la Universidad (1821). Origen, fundación y organización de las instituciones educacionales; Emilio Ravignani.

Tomo segundo. Primera parte: 1821-1835. La fundación de la Universidad. La Universidad y la época. La obra de los primeros rectores: Antonio Sáenz (1821-1825), José Valentín Gómez (1825-30), Santiago Figueredo (1830-33); Alejandro Korn. Segunda parte: 1835-1852. La Universidad de Buenos Aires durante la época de Rosas; Santiago Baqué. Tercera parte: 1852-1861. La Universidad y los hombres de la Confederación; Benjamín García Victorica.

Tomo tercero. Los rectores: Juan María Gutiérrez, Vicente Fidel López, Manuel Quintana, Nicolás Avellaneda, Leopoldo Basavilbaso, Eufemio Uballes, Lorenzo Anadón.

Tomo cuarto. La Facultad de Derecho y Ciencias Sociales, Agustín Pestalardo.

Tomos quinto y sexto. La Facultad de Ciencias Médicas y sus escuelas; Eliseo Cantón.

Tomo séptimo. La Facultad de Ciencias Físicas y naturales y sus escuelas; Carlos M. Morales.

Tomo octavo. Primera parte: La Facultad de Filosofía y Letras; su historia; Jorge Cabral. La enseñanza de la filosofía; Coriolano Alberini. La educación literaria; Ricardo Rojas. La enseñanza de la historia; Luis María Torres. Segunda parte: El colegio nacional de Buenos Aires; Mario Sáenz. Tercera parte: Los estudios eclesiásticos universitarios, Rómulo D. Carbia.

Tomo noveno. Primera parte: La Facultad de Agronomía y Veterinaria; Martín Julio Ledesma. Segunda parte: La Facultad de Ciencias Económicas; Manuel B. Gonnet. Tercera parte: La Escuela de Comercio, Wenceslao Urdapilleta. Cuarta parte: Los centros de estudiantes. La Federación Universitaria, Osvaldo Loudet.

EXPOSICION DE MAIZ
El plan general de clasificación

A fines del mes en curso, en el local Florida 537, cedido por el Jockey Club a la dirección general de agricultura y defensa agrícola, será inaugurada una gran exposición de maíz, productos industriales de este cereal y maquinarias para la explotación del mismo.

Los que tomen parte en este certamen deberán remitir las espigas de maíz en número de 15 por variedad y los granos en cantidad de 5 kilos por muestra en bolsitas de lienzo. En el rótulo deben figurar el nombre y la dirección del remitente, debiendo enviarse a la repartición antes nombrada los datos siguientes:

Nombre de la variedad. Lugar de producción. Extensión que tuvo el maizal (en hectáreas). Fecha en que se cultivó. Rendimiento medio por hectárea (en kilos). Peso del grano (por hectolitro). Cantidad de grano disponible (en kilos). Naturaleza del suelo y subsuelo. Si la plantación recibió riego o no. Nombre del productor. Dirección postal. Observaciones.

Tratándose de maíces de procedencia extranjera o especiales para semilla, bastará que se envíen en cantidades pequeñas, agregando los datos que interesen para el caso.

Cuando se trate de harinas o sustancias secas, se remitirán en bolsitas bien cerradas y en cantidad que permita su mejor apreciación. Los productos líquidos se enviarán en envases adecuados, bien acondicionados, en cajones de pequeño volumen. Se rotularán en la misma forma antes indicada.

En cuanto a los datos que acompañarán a cada producto, se recomienda la siguiente especificación:

Nombre del producto. Nombre de la fábrica. Nombre del fabricante. Localidad. Capacidad de producción. Tipos especiales de maíz elaborados. Procedencia de esos maíces. Precio corriente actual de venta. Radio de venta. Qué clase de combustible consume.

Las fotografías desempeñan un papel importante en las exposiciones, pero dejan de ser útiles cuando llegan desprovistas de leyendas explicativas. Se recomienda, pues, que al remitirlas se anoten en el reverso todas las indicaciones cuyo conocimiento convenga divulgar. No debe faltar nunca la anotación acerca del asunto sobre el cual quiera llamarse la atención.

Como el propósito esencial que se persigue con la celebración de esta exposición es estimular la acción de todos en el sentido de hallar soluciones inmediatas que remedien en lo posible los inconvenientes de una sobreproducción de maíz provocada por el estancamiento a que conducirá la merma en la exportación de este cereal, será bien apreciada toda contribución de las instituciones o particulares traducida en ideas, planes, proyectos o medidas que pudieran contribuir a aminorar los efectos de la crisis maicera.

El director de agricultura, organizador de esta exposición, encarece el envío de toda clase de publicaciones o trabajos que contengan referencias, estudios o comentarios acerca del maíz, su mejor cultivo, su conservación y su aprovechamiento industrial en cualquier forma.

El plan general de clasificación comprende muestrarios de maíces cosechados en el país, ídem de procedencia extranjera, colecciones de maíces para semilla, el maíz como alimento, industrialización de este grano, cultivo racional el maíz, útiles de cosechado, almacenaje, procesos de conservación, enfermedades y enemigos del maíz, etc.

LAS TROPAS DEL EJERCITO
Inspección del Ministro de Guerra

Se encuentra actualmente reunido en esta capital, con motivo de la formación de [illegible] tarde de mañana, un importante núcleo de tropas de ejército [illegible], de todas las armas, menos los institutos de ambas instituciones, cuyo número, si añadimos los batallones de policía y bomberos militarizados, llega a unos 20.000 hombres.

Con tal motivo, el Ministro de Guerra hará hoy una visita de inspección a esas fuerzas, en sus respectivos alojamientos, acompañado por el comandante designado para mandar la formación de mañana, general Pablo Riccheri, y sus ayudantes de campo, tenientes coroneles Valotta y Adolfo Vázquez.

Comenzará el ministro su visita por las fuerzas de policía y bomberos, hoy por la mañana, continuando después con el Colegio Militar y los regimientos y escuelas pertenecientes a las dos primeras divisiones de ejército que se han concentrado en esta capital, y que se alojan en el local de la Exposición Rural, en Palermo, y en el Hotel de Inmigrantes.

JOAQUIN SANCHEZ
† AYER EN ESTA

Falleció ayer en su residencia de Belgrano el señor Joaquín Sánchez, persona muy estimada en la parroquia por sus condiciones de trabajo y por su espíritu de iniciativa, cualidades ambas que los vecinos de la localidad han experimentado traducidas en obras de embellecimiento edilicio y de mejoramiento urbano.

El señor Sánchez llegó muy joven al país y emprendió en seguida una activa labor en diversos cargos que desempeñó. Posteriormente, ocupó el puesto de subintendente de Belgrano, donde se vinculó extensamente y dedicó sus actividades en beneficio del mejoramiento urbano de dicha localidad, como así también de las colindantes Villa Urquiza, Saavedra y San Bernardo.

Al frente del mencionado cargo llevó a la práctica diversas iniciativas de utilidad inmediata, como ser: la creación de la biblioteca popular, construcción de desagües, etc., que le granjearon el agradecimiento de los vecinos.

Durante más de 20 años desempeñó las funciones indicadas, hasta que en septiembre de 1914 decidió acogerse a los beneficios de la jubilación. Con tal motivo, sus amigos y camaradas le ofrecieron una demostración de aprecio, en la cual le entregaron un pergamino y una medalla de oro.

También fué concejal.

El fallecimiento del señor Joaquín Sánchez enluta a las familias de Billinghurst, Gradín, Ramallo, Carranza Mármol, Etchegaray, Agrelo, Fonrouge, Panthou, Basavilbaso y Ferrari.

Sus restos serán inhumados esta mañana, a las 10, en el cementerio del Norte.

EJERCITO DE SALVACION
LAS COCINAS POPULARES
El jefe del Ejército de Salvación

El coronel Palmer nos comunica que durante los días en que han funcionado las cocinas populares que, como lo anunciamos oportunamente, tiene establecidas en los distritos de plaza Once, la Boca, Patricios, Vélez Sársfield, Rivera y Canning, Nueva Pompeya, Avellaneda, Barracas, etc., se han distribuído más de 4.500 raciones de comida, que han aliviado las necesidades y el hambre de muchas familias que se encuentran en situación lastimosa. Además, el Ejército de Salvación ha prestado socorro en la forma de pago de alquileres para madres que se hallaban desalojadas, o proveyendo comestibles. En la calle Salta, donde se presta socorro una vez por semana, se ha atendido durante los meses de mayo a junio a 218 mujeres que tenían en conjunto un total de 629 criaturas. En casos de extrema necesidad, se ha provisto de ropas de cama y de vestir, especialmente durante los últimos días, de intenso frío. El coronel Palmer termina diciendo que si alguna persona deseare ayudar a esta obra de beneficencia, puede dirigirse a la calle Victoria 152, o casilla de correo 122.

LA GUERRA
EN LAS PROVINCIAS
BUENOS AIRES

Balcarce, julio 7—La comisión de damas que tiene a su cargo los trabajos para la realización de la "kermesse" pro huérfanos de la guerra a efectuarse en la Sociedad Francesa el 14 del corriente, recibe diariamente numerosas donaciones.

Bernal (Quilmes), julio 7 — A pesar del intenso frío asistió numerosa concurrencia a la velada realizada anoche en el teatro de la sociedad Cristóforo Colombo, de Quilmes, bajo el patrocinio del subcomité italiano de guerra, que preside el señor Fornabaio.

Después de la ejecución del Himno Nacional y Marcha Real Italiana, el señor Fornabaio presentó al orador oficial señor Chiabra, quien dió una interesante conferencia.

Todos los números del programa fueron largamente aplaudidos por la concurrencia. Al final se realizó una rifa.

El producto de esta fiesta se destina a socorrer a las familias de los reservistas italianos.

SUS CORRESPONSALES, ENVIADOS Y AGENCIAS

TELEGRAMAS PUBLICADOS EN LA SEGUNDA EDICION DE AYER

EL ASESINATO DEL EMBAJADOR MIRBACH

PARIS, julio 7. — Un despacho de Basilea dice que, según informaciones recibidas de Berlín, dos desconocidos solicitaron una entrevista del embajador de Alemania en Moscú, conde Mirbach. Tan pronto como fueron recibidos desnudaron sus revólveres e hicieron fuego contra el diplomático a quien hirieron mortalmente. En seguida, antes de huir, arrojaron dos granadas de mano.

Los autores del atentado huyeron y no han sido arrestados.

LOS CHECOS-ESLOVACOS EN VLADIVOSTOCK

AMSTERDAM, julio 7. — Se anuncia que en Vladivostock, los checo-eslovacos derrocaron la administración local de los maximalistas, quienes opusieron una resistencia débil, excepto en la estación, donde numerosos bolsevikis fueron muertos, así como algunos soldados alemanes y húngaros. La administración del antiguo régimen ha sido restaurada; no se ha producido ningún otro incidente.

EL NUEVO SULTAN DE TURQUIA

LONDRES, julio 7. — Anuncian de Amsterdam que, según despachos recibidos de Constantinopla, el nuevo sultán de Turquía, proclamado ayer solemnemente en la sala del trono del palacio de Topkapu, tomó el nombre de Mohamed VI.

El sepelio de los restos del fallecido sultán se efectuó ayer por la mañana. Los restos fueron trasportados desde el palacio a la mezquita de Ejum, en una lancha-motor. El nuevo soberano acompañó el féretro en el yate imperial.

LA EXCLUSION DE LOS BURGUESES EN EL EJERCITO

LONDRES, julio 7. — Anuncian de Moscú, que Lenine aprobó el decreto expedido por Trotzky, excluyendo a los burgueses del ejército rojo, pero obligándolos a limpiar los cuarteles y calles y a cavar trincheras.

LA REVOLUCION UKRANIANA

LONDRES, julio 7. — Según las últimas informaciones recibidas de Moscú, se confirma la revolución en Ukrania. Se anuncia que 75.000 hombres bien armados se dirigen hacia Kieff, desde Fastoff.

Las comunicaciones entre Kieff y Odessa están interrumpidas desde hace cuatro días.

REDUCCION DE LAS RACIONES EN ALEMANIA

LONDRES, julio 7. — Comunican de Amsterdam que a consecuencia del atraso de la cosecha de patatas en Alemania, se resolvió reducir la ración en una libra y distribuir, en compensación, 200 gramos de arvejas y haba por cabeza.

ca y un banquete ofrecido por el presidente de la República.

Toda la ciudad ha estado embanderada.

LA PAZ, julio 7. — Con toda solemnidad y extraordinaria animación siguen los festejos en honor de la embajada británica.

El desfile popular resultó imponente y lo presenció el huésped desde los salones del club La Paz, quedando gratamente impresionado.

La recepción oficial fué muy solemne y formaron varios cuerpos del ejército. En todo el trayecto fué escoltada la comitiva oficial por un escuadrón en traje de gran parada.

Los discursos cambiados entre el jefe de la embajada y el presidente de la República, son muy significativos.

Al regreso de la embajada a su alojamiento, recibió una entusiasta ovación del pueblo.

El banquete en el palacio de gobierno, el presidente de la República le ofreció con un discurso notable, que abarca diferentes tópicos.

Ayer asistió la embajada al desfile de los cadetes del colegio militar, y a un almuerzo ofrecido por la legación del Brasil. Después se realizó la despedida oficial del presidente de la República.

Sir Maurice Bunsen visitará, a su paso, las históricas ruinas de Tiahuanacu, la Isla del Sol.

El ministro norteamericano Barr, marcha a su país haciendo uso de una licencia de su gobierno.

quedará en condiciones de inferioridad a los beligerantes".

Intervino en el debate el señor Gasset, quien combatió la parte relativa a la censura y defendió enérgicamente la libertad de la prensa.

Acto seguido se presentó una moción para prorrogar la sesión por tiempo indefinido, proposición que dió motivo a un largo debate en el que tomaron parte muchos diputados. Después de algún tiempo, la proposición fué aceptada y el presidente declaró la sesión permanente.

Varios diputados republicanos y socialistas hicieron uso de la palabra y pidieron que se hicieran modificaciones al proyecto, a lo que se negó el señor Maura. Pronunciaron enérgicos discursos en favor del proyecto los señores Dato y Cambó, quienes fueron muy aplaudidos por la mayoría.

MADRID, julio 7. — A las 2 de la madrugada fué aprobado el proyecto sobre espionaje, en la Cámara de Diputados.

Los parlamentarios reformistas, republicanos y socialistas se retiraron del salón de sesiones, manifestando que rompían las relaciones con el gobierno, por haberse éste negado a modificar el proyecto.

Fuera del congreso, una numerosa muchedumbre realizó algunas manifestaciones que fueron rápidamente reprimidas por la policía.

Entre las declaraciones hechas por el gobierno que han sido más comentadas, figura una del señor Cambó quien en su discurso en el Congreso dijo: "Es necesario aprobar el proyecto porque es necesario salvar a España".

El proyecto fué aprobado sin votación.

Se anuncia que el rey sancionará hoy la ley aprobada.

El veraneo de la Corte

MADRID, julio 7. — Salió ayer para Santander, la reina Victoria acompañada por los infantes y personal palatino.

En la estación fué despedida por numerosas autoridades civiles y militares, aristócratas y una compacta muchedumbre que le tributó una afectuosa manifestación.

De San Sebastián telegrafían que llegó a aquella ciudad la reina madre doña María Cristina.

La población le tributó un entusiasta recibimiento.

Movimiento obrero

MADRID, julio 7. — Comunican de Palencia que en vista de que los patrones no accedieron a las peticiones formuladas respecto al aumento de jornales, mañana comenzará la huelga general.

De Málaga comunican que el movimiento huelguista se ha extendido a todos los gremios afiliados al sindicato.

Noticias de Sabadell anuncian que la huelga de los trabajadores en las obras hidráulicas de aquella ciudad se propaga rápidamente.

Los sueldos de los empleados

MADRID, julio 7. — Anúnciase que en previsión de que el proyecto sobre los funcionarios civiles no sea aprobado, el señor Nougués presentará al Congreso una moción pidiendo que se aumenten los sueldos a los empleados de menor categoría.

Periodista fallecido

MADRID, julio 7. — Falleció en esta capital el senador señor Santiago Mataix, periodista cuya actuación se había hecho señalar en varios diarios de esta capital.

Su muerte ha sido muy sentida en los círculos periodísticos.

Noticias de Marruecos — Agresión repelida

MADRID, julio 7. — Informan de Larache que los marroquíes de la kabila de Anghera atacaron una posición española en Melusa, situada cerca de la línea de internación.

Los marroquíes fueron rechazados utilizándose para ello la artillería.

A consecuencia de la colisión resultaron dos policías indígenas muertos y algunos heridos.

Los kabileños tuvieron un considerable número de bajas.

Niños franceses en Barcelona

BARCELONA, julio 7. — Llegaron a esta ciudad cincuenta niños parisienses de la zona expuesta a la acción de los cañones alemanes.

Fueron recibidos por el alcalde, personalidades barcelonesas y la colectividad francesa.

La acogida dispensada a los muchachos fué entusiasta.

En breve saldrán para los pueblos de los alrededores en donde serán alojados.

Proyectos aprobados

MADRID, julio 7. — En la sesión del Congreso que terminó esta madrugada, fueron aprobados el proyecto de construcción del paseo marítimo de Barcelona y varios créditos.

FRANCIA

La avenida Gallieni

PARIS, julio 7. — El presidente Poincaré inaugurará hoy la nueva avenida Gallieni, situada en el centro de la Explanada de los Inválidos.

ESTADOS UNIDOS

BOLETIN DE LA CAMARA DE COMERCIO

El comercio exterior

WASHINGTON, julio 7. — El Boletín de la Cámara de Comercio de los Estados Unidos, dice que el comercio exterior del país, en el último mes de mayo arroja un aumento de dólares 45.464.000, en comparación con el del mismo mes de 1917. La exportación asciende a 552 millones de dólares y la importación a 223 millones.

En los once meses que terminaron en mayo la importación de la América del Sur fué de 521.282.000 dólares, y la exportación de 282.500.000, lo que significa un aumento de 45.233.000 dólares para la primera y 50.721.000 para la segunda.

UN TIFON EN FILIPINAS

NUEVA YORK, julio 7. — Un telegrama recibido de Manila, anuncia que se desencadenó un terrible tifón sobre las islas Filipinas. Como están destruídas las líneas telegráficas en muchos puntos, es imposible conocer la importancia de los daños causados en las diversas islas.

Un vapor japonés que se hallaba en viaje del Japón para los Estados Unidos, fué arrojado a la costa y se trabaja para ponerlo a flote.

En el momento de enviarse el despacho había disminuído la violencia del tifón.

ITALIA

Importante robo

ROMA, julio 7. — Telegrafían de Turín que ayer por la tarde, en uno de los salones de la sucursal del Crédito Italiano, a un mensajero de la Sociedad de Productos Químicos le fué robada una cartera que contenía la suma de 96.000 liras.

Suicidio de un criminal

ROMA, julio 7. — Anuncian de Turín que el empleado ferroviario Pedro Balocco, autor del asesinato del sacerdote Gnavi, se suicidó el día 2 del presente mes, en la ciudad de Massalubrense, donde se había refugiado bajo el nombre de Antonio Rizzetti.

PORTUGAL

Disturbios en Lisboa

LISBOA, julio 7. — El gobierno civil anunció hoy por medio de carteles que garantizaba la libertad del trabajo en el distrito de Lisboa.

Invita al pueblo a que se retire de los puntos en que se produzcan disturbios para que las autoridades puedan proceder con prontitud y restablecer el orden.

CHILE

SEPELIO DE LOS RESTOS DE VICENTE REYES

SANTIAGO DE CHILE, julio 7. — Todo Santiago rindió el postrer homenaje a Vicente Reyes, concurriendo a los funerales, los cuales se efectuaron en la tarde de hoy.

El acto del sepelio dió motivo a que se exteriorizaran una vez más el respeto y las simpatías que el eminente repúblico supo capturse en la sociedad y el pueblo durante los muchos años que se dedicó al servicio de la nación.

Los funerales constituyeron una verdadera apoteosis tributada a la memoria del ilustre extinto.

Asistieron los ministros de Estado, políticos de todos los partidos, hombres de letras, diplomáticos, personalidades de la sociedad, instituciones sociales y obreras, los estudiantes. Además, rindieron honores las tropas de guarnición y las bandas de los regimientos de las brigadas de infantería.

Hablaron en el cementerio Arturo Alessandri, en nombre del gobierno; Guillermo Rivera, por el Senado; Ladislao Errázuriz, por la representación parlamentaria liberal; el ministro del Brasil, Cardoso Oliveira; Ismael Tocornal, por el partido Liberal; Armando Quesada Acharán, por el partido Radical; Manuel Salas Lavaqui, por la Academia Chilena; Tomás Ramírez Frías, por la Asamblea Liberal; Gonzalo Vergara Bulnes, por el Instituto de Abogados; Héctor Araneibia Lazo, por el Club Radical; Rogelio Ugarte, alcalde de Santiago, y el presidente de la Federación de Estudiantes.

LA CRISIS MINISTERIAL

SANTIAGO DE CHILE, julio 7. — En los círculos políticos se dice que los directores de la Alianza aceptarán las renuncias de los ministros dimisionarios, en vista de que no sería posible desautorizar a Claro Solar, aun cuando se reconoce que Alessandri ha desarrollado una hermosa labor.

BOLIVIA

LA EMBAJADA BRITANICA

LA PAZ, julio 7. — En medio del mayor entusiasmo arribó el personal de la embajada británica, la que fué recibida en la estación ferroviaria por el introductor de embajadores. Las autoridades y numeroso gentío se acercaron a la embajada y la acompañó a su alojamiento.

Momentos después hizo una visita al canciller el jefe de la embajada, sir Maurice Bunsen, y le expuso el motivo significativo de su visita, esperando que Bolivia concluye a la misión, llamada a estrechar las relaciones comerciales e industriales de ambos países.

El canciller expresó que siempre el gobierno anheló ese acercamiento y que deseaba que la estada de la embajada contribuya a ello.

Después el ministro Mujía retribuyó la visita.

Los residentes británicos obsequiaron con un almuerzo al embajador, sir Maurice Bunsen. Luego se realizó una fiesta preparada por el representante inglés. Por la noche la embajada asistió al banquete ofrecido por el ex presidente general Ismael Montes, en su calidad de ministro boliviano en Francia.

El gobierno expidió un decreto, declarando feriado el día 4, en honor del ilustre huésped. Se realizó un gran desfile popular frente al hotel donde se aloja la embajada, tomando parte las sociedades de obreros y establecimientos de instrucción.

Al día siguiente la embajada fué obsequiada con un almuerzo en la legación francesa, y más tarde se efectuó la solemne recepción en el palacio de gobierno.

Posteriormente se realizó una "matinée" en la legación de Norte Améri-

BRASIL

NAUFRAGIO DE UN VAPOR ITALIANO

FLORIANOPOLIS, julio 7. — Naufragó en la isla Araras el vapor italiano "General Salsa". Una de sus lanchas llegó a Garopaba con dos tripulantes.

Llegada de un velero — Huelga

RIO DE JANEIRO, julio 7. — Arribó el velero norteamericano "A..." procedente de Buenos Aires, muy averiado por el temporal.

Están en huelga los operarios de las fábricas de tejidos Confianza, Alianza, Paracamby y Cam... de Petrópolis.

PERU

Los sucesos de Palcaro — El paludismo — La misión inglesa — Fallecimiento.

LIMA, julio 7. — El senador Manuel Irarra publicó una exposición de los sucesos de Palcaro.

— La municipalidad inició una campaña contra el paludismo.

— La embajada inglesa que preside sir Maurice Bunsen, llegará a ésta el 1 del corriente. Será alojada en la casa de Torre Tagle. Ya ha sido acordado el programa de festejos.

— Falleció Alberto Larrosa, hermano del gerente del Banco del Perú.

REPUBLICA ORIENTAL

PARTIDO RIVERISTA

MONTEVIDEO, julio 7. — "La Mañana" órgano oficial del Partido Riverista hace las siguientes declaraciones refiriéndose a las próximas elecciones de senadores:

Si los nacionalistas o los oficialistas, los católicos o socialistas votan en algún departamento el candidato del riverismo, este se considerará en la eventualidad del éxito, el electo de su propia fracción y en el ejercicio de su mandato no se someterá a otras inspiraciones que a los principios de su credo, sugeridos por la más completa libertad de conciencia. Apresurémonos a establecer que la parte complementaria de la resolución que acabamos de analizar no supone que la convención haya adoptado la idea general de la concurrencia a las urnas por la expectativa de obtener el concurso de los votos de otros grupos partidarios.

No está demás que se haga todavía otra aclaración. El hecho de que a favor de un candidato riverista se emitieran votos de distinta filiación no significaría en ningún caso que dichos sufragios se aceptaran sin discernimiento, cualesquiera fueran los vicios que ensombrecieran su pureza. Si el azar, fuera en la actualidad de todas las previsiones, otorgara una banca senatorial a un miembro de nuestra causa, es claro que este la rehusaría si el proceso electoral del que resultara el diploma no supusiera un triunfo indiscutiblemente legítimo, sin la menor duda de suplantaciones de la voluntad popular, cualesquiera fuesen los artificios legales con que se quisiera disimularlos. Llegado a tal extremo meramente hipotético, lo repetimos, el candidato del riverismo no haría sino cumplir con el programa de principios que mantiene el credo de su filiación.

El crucero "Uruguay" y el acorazado "Pittsburg" — Partida para Buenos Aires — Boya al garete — Frío y granizo.

MONTEVIDEO, julio 7. — Esta tarde partió para ésa el crucero nacional "Uruguay", en el que se embarcó el director de la armada, capitán de navío Escalada.

Poco después partió también para ésa el crucero acorazado "Pittsburg", cuyo comandante es portador del saludo de confraternidad de la gran República del Norte para el gobierno y pueblo argentinos.

Acompaña al comandante del crucero americano el capitán de corbeta uruguayo señor Taylor.

— El senador del Instituto Meteorológico comunicó esta noche a la capitanía del puerto que había recibido un telegrama de Punta del Este, informándole que pasó por aquellas aguas una boya luminosa, que iba al garete. Se cree que sea una de las que instalan el Banco Inglés.

— Sigue el mal tiempo con lluvia a intervalos. Reina mucho frío. Esta tarde cayó un fuerte granizado.

Reclamación del ministro italiano — Conferencias científicas — Fallecimiento.

MONTEVIDEO, julio 7. — El ministro plenipotenciario italiano, marqués Maestri de Molinari, visitará mañana al ministro de Relaciones Exteriores para reclamarle que un inspector de policía y varios guardias civiles cometieron punibles actos de violencia con Juan Marenco y su señora María Bonzanove, ambos italianos.

— A fines de mes dará una conferencia científica en la Facultad de Ciencias Médicas de ésa el profesor de clínica psiquiátrica de la Facultad de Montevideo, doctor Bernardo Etchepare.

— A fines de agosto vendrá de ésa el doctor Aráoz Alfaro para dar dos conferencias sobre semiología y medicina infantil.

— Fallecieron Oscar Cestau, Vicente Calderón (hijo) y Ernesto Aguilar Vázquez.

Comisión financiera panamericana

MONTEVIDEO, julio 7. — Se reunió la alta comisión financiera panamericana tomándose en consideración el informe producido por la dirección general de aduanas respecto al tratado de agentes viajeros de comercio, el que fué aprobado por la comisión.

El tratado de referencia ha sido concertado con Estados Unidos de Norte América.

Luego la presidencia dió cuenta que la Cámara de Comercio había autorizado a la comisión para que inicie gestiones en las similares de la Argentina, Brasil y Paraguay, para la realización del tratado de arbitrajes.

Fué aceptada la moción tendiente a ofrecer una demostración al ministro de Norte América, Mr. Jeffries y al canciller doctor Brum con motivo de los últimos actos de confraternidad entre los dos países.

ACTUALIDAD

Inmunidades extraconstitucionales

La doctrina que ha expuesto el juez en lo criminal doctor Serú al desestimar una querella por injurias graves entablada contra el Intendente Municipal, merece fijar el comentario público, porque afecta principios fundamentales de nuestra organización institucional.

La teoría consignada en ese fallo, consiste en establecer que el Intendente goza de la extraordinaria inmunidad de no ser acusado por los delitos que cometa, antes que el Concejo Deliberante tome conocimiento del asunto, y resuelva pasar los antecedentes a la justicia. En resumen, el juez piensa que para la procedencia de la querella es indispensable una medida del Concejo respecto del Intendente, análoga al desafuero que en situaciones análogas las Cámaras pueden decretar con relación a sus miembros.

Las disposiciones legales que ha invocado el juez como fundamento de su decisión, poco o nada tienen que ver con el fondo del asunto. El derecho que la ley acuerda a todo habitante del municipio para dirigirse al Concejo Deliberante denunciando actos del Intendente que signifiquen una trasgresión o una omisión en sus deberes, se refiere a la fiscalización de su conducta, como jefe de la comuna de parte de los vecinos interesados en una buena administración; pero jamás puede ser óbice para que se dirija directamente a los tribunales aquel que considere que el Intendente lo ha hecho víctima de una acción prevista en el Código Penal, como la injuria o la calumnia.

La sanción a favor del Intendente del privilegio que se pretende, importaría crear inmunidades que no están en la Constitución, y, en consecuencia, quebrantar el principio de igualdad ante la ley.

Como una excepción a dicha regla el texto constitucional ha creado ciertas inmunidades, cuyo mejor justificativo está en la consideración de que son indispensables para la marcha regular de los poderes públicos. Entre otras, se encuentran las que no permiten que los diputados y senadores sean enjuiciados sin previo desafuero de la Cámara respectiva. Como bien se sabe, este privilegio responde a la necesidad de garantizar el funcionamiento del Poder Legislativo porque se ha temido que sin él, éste pudiere ser perturbado por querellas temerarias que se promovieran contra los legisladores.

La posición privilegiada a que da origen la inmunidad significa, según se ve, una excepción a la regla de la igualdad. Como esta excepción es trascendental, es indispensable que ella figure en el texto constitucional. Su significado que acabamos de precisar, no permite al Congreso dictar leyes que, desde ese punto de vista coloquen al Intendente o a otros funcionarios públicos, en la situación de privilegio en que, por aquel motivo es pecialísimo, se encuentran los legisladores.

En el hecho de que el Intendente esté sometido, sin cortapisas de ningún género, a la jurisdicción ordinaria, no hay inconveniente alguno. Si el proceso que se le promueva no afecta su dignidad no obstará a que continúe en el desempeño de sus funciones a la espera del fallo definitivo. Ese sometimiento presenta, en cambio, la ventaja inapreciable de que cada vecino puede recurrir, sin pérdida de tiempo, al poder judicial, para pedir amparo contra los actos del Intendente que considere delictuosos.

La práctica de otras naciones ha consagrado la buena doctrina. En Francia, toda persona que se crea injuriada por las deliberaciones de un concejo municipal, tiene abierto el camino de los tribunales, además de un recurso administrativo. La Corte de Casación ha resuelto que pertenece a la autoridad judicial, estatuir sobre las acciones entabladas contra un funcionario público en razón de las imputaciones injuriosas que figurasen en un acto que hubiere realizado en el ejercicio de sus funciones, siempre que las conclusiones se limitasen a pedir la reparación del hecho difamatorio, sin atacar la autoridad o el valor del acto administrativo.

Pero, aun cuando no fuera posible mencionar antecedentes de esta índole basta el somero recuerdo que hemos hecho de nuestros principios institucionales, para dejar resuelto el asunto. Cabe suponer también que dada su trascendencia se ha de presentar la oportunidad de que la Corte Suprema, intérprete final de la Constitución, pronuncie la última palabra al respecto.

Congreso de estudiantes

El conflicto suscitado en la Universidad de Córdoba por las resistencias opuestas a las aspiraciones reformistas de sus alumnos, ha planteado una serie de problemas importantes, unos de orden técnico, otros de carácter administrativo, que se refieren directamente a la enseñanza superior. Para dilucidarlos en debates amplios y formular las conclusiones en que coincida la mayoría de la juventud que cursa estudios profesionales, la Federación Universitaria convoca el congreso de delegados que se inaugurará en la ciudad nombrada el 14 del corriente mes.

Ni los debates, ni los votos que se adopten en esa asamblea estudiantil alcanzarán efectos decisivos sobre la huelga que mantiene clausuradas las aulas de las facultades cordobesas, porque, como es fácil comprenderlo, por ilustrados que ellos sean, no conseguirán reducir las convicciones conservadoras que, entendidas en las autoridades de la casa, impidan el espíritu liberal que inspira el movimiento de los alumnos. Pero la doctrina que allí se sustente ayudará al criterio público a formar los fundamentos que asistan a las exigencias reformistas de los estudiantes, y le dará, así, elementos de juicio suficientes para discernir de qué lado están la razón y la verdad.

No resta, sin embargo, ahí la mayor trascendencia del congreso para la juventud que va a celebrarlo. Su más alto valor será moral, porque en esa conferencia el alumnado universitario va a demostrar si realmente le asiste un derecho respetable de capacidad, cuando pretende que se le conceda participación en el gobierno de las universidades.

La reunión de Córdoba tiene, por tal circunstancia, el significado de una piedra de toque que pondrá de manifiesto las positivas cualidades mentales y éticas de los alumnos universitarios. La prueba será para ellos concluyente y definitiva. Si en el examen y discusión de las cuestiones que ocuparán la actividad del congreso revelan juicio sereno, si no se pierden en controversias frívolas y encaran seriamente y con buen acopio de información real los temas que dilucidan, si acusan en todos los momentos la ecuanimidad y la rectitud de conciencia requeridas en las investigaciones de los asuntos científicos y sociales, a la vez, los jóvenes congresales demostrarán en forma acabada que cuando piden que sus pareceres sean computados en los consejos que rigen la Universidad, no gestionan nada que esté por encima de sus aptitudes.

Muy difícil será que la asamblea a reunirse en Córdoba no pague tributo a la edad y exteriorice ruidosamente sus entusiasmos juveniles. De desear sería, sin embargo, que en esas inevitables y espontáneas manifestaciones del ardor estudiantil no se salvara el límite de la circunspección, ni surgieran notas que pudiesen comprometer la seriedad y la importancia de la convocatoria.

El congreso de que se trata puede marcar la hora inicial de una evolución fecunda en la vida universitaria, que consista en infundir a ésta las energías vigorosas, los nobles impulsos, la iniciativa intrépida y el amor al ideal que se agitan constantemente en el alma de la juventud.

De la combinación amistosa y leal de esas fuerzas con las representadas por la experiencia, la sabiduría, la moderación, el celo paternal y la benevolencia prudente de los espíritus doctos y serenos, podría resultar el mejor gobierno universitario concebible y deseable.

INSTRUCCION DE LA ESCUADRA

El Ministerio de Marina entregó hace algún tiempo para su publicación, el programa de instrucción y maniobras que debería desarrollar la escuadra, durante el corriente año.

En él se establecía "para la mejor conducción de la instrucción", cuatro períodos parciales que abarcarían: el primero desde el 1.° de marzo hasta el 29 de junio; el segundo, hasta el 14 de octubre, dedicado el tercero y el cuarto hasta el 24 de noviembre y al 1.° de diciembre. Esta subdivisión respondía, decía la información del ministerio, "a los progresos de la instrucción que va a ser dada y a la necesidad de que el material y el personal se encuentren en las mejores condiciones para el ejercicio de tiro de combate en que se finalizarán las maniobras".

Es el caso que no habiéndose dictado el primer período en la fecha indicada, debido a que las tropas recién habían sido embarcadas el 1.° de mayo el ministerio anunció con posterioridad, la información ampliatoria de que el primer período se iniciaría el 1.° de junio. Pero, debido a los ejercicios especiales de ataque a que necesariamente han sido sometidas las tripulaciones hasta ahora, por la formación de mañana, los buques no han podido dar principio a la instrucción propiamente dicha en lo que se refiere a la parte marinero-profesional.

Terminada la formación del 9 del corriente, y mientras las tropas regresan a sus buques y apostaderos, habrá trascurrido todo el tiempo (tres meses) asignados para el primer período de instrucción, y, por consiguiente, antes de iniciarse ésta tendrán que volver a modificarse las órdenes impartidas por el ministerio.

Ya el año pasado no pudo verificarse el concurso anual de tiro de combate, por falta de instrucción y ejercicios preliminares del personal, y ahora tendremos que este año, al paso que vamos, los resultados de la instrucción no compensarán los gastos que figuran en el presupuesto. Indudablemente, los buques pueden desarrollar, en cualquier momento, un plan táctico o estratégico de maniobras; pero si no han sido efectuados todos los ejercicios preliminares, la enseñanza que se recogerá será muy inferior a los consumos que la navegación y ejercicios costarán.

La instrucción de las tripulaciones y la práctica de los oficiales subalternos en los servicios de puerto y rada exigen una cierta cantidad de tiempo, energía y paciencia para que los servicios de navegación puedan efectuarse con provecho.

Los ejercicios de bote a remo y vela, con tiempos normales y anormales, requieren mucha instrucción y ser practicados en las circunstancias diversas que se presentan, tanto de día como de noche; la instrucción de artillería, preparación de torpedos al lanzamiento, tiro al blanco con fusil tubo económico y con cañón; la conducción de fuegos en las calderas, el manejo de las máquinas auxiliares, servicios de señales y timonería, lo mismo que la práctica de desembarcos, dirección de tiro y, finalmente, la conservación de material tan valioso, que constituye una unidad de combate, requieren mucho ejercicio metódico. Y en nuestra marina donde, por razones económicas especialmente, el personal de la escala permanente es muy reducido y donde la mayor parte de las tripulaciones está constituída a base de conscriptos, la enseñanza exige mucho más tiempo y paciencia para la instrucción de conjunto.

El manejo de la artillería y accesorios, como asimismo los servicios de santabárbaras y otros, exigen cuando se practican ejercicios generales — que el conjunto debe funcionar en forma perfectamente armónica — que todos y cada uno de los oficiales y tripulantes, posean un conocimiento absoluto de sus deberes y obligaciones, a fin de poder obtener del material el mayor rendimiento posible.

Y, sobre todo, cuando un ministerio de Guerra o de Marina prepare un programa general de instrucción debe ponérselo en práctica en todos sus detalles, porque de lo contrario no se podrá obtener nunca que el conjunto funcione con la precisión que la inversión del presupuesto naval tiene derecho a exigir.

LUZ Y FUERZA

Algunos servicios normalizados

ALUMBRADO PUBLICO

El combustible recibido durante el día de ayer por la Compañía Alemana Trasatlántica de Electricidad permite asegurar para hoy la normalidad de los servicios públicos que la misma atiende.

Por otra parte, el Ministerio de Obras Públicas ha comunicado a la Intendencia Municipal, que de acuerdo con la solicitud e informes elevados en oportunidad, ha adoptado las medidas reclamadas para proveer de vagones a la empresa de electricidad a fin de que no llegue a faltarle combustible para sus distintas fábricas.

El ministerio aludido también ha resuelto facilitar los remolcadores necesarios para el trasporte de la leña que la empresa tiene depositada en el puerto de Santa Fe.

Es probable que en el día de hoy quede dilucidada la angustiosa situación creada a la ciudad por la carencia de combustible.

ALUMBRADO PUBLICO

La Compañía Primitiva de Gas mantuvo anoche apagados los 17.000 faroles que comprende su contrato de concesión. Los barrios perjudicados sufren, pues, la supresión del servicio de alumbrado público ante la indiferencia de las autoridades comunales.

Según comunicaciones hechas por la empresa concesionaria al jefe de la comuna, hoy quedaría restablecido el servicio de alumbrado público, pero de todos modos, la dirección de alumbrado de la Municipalidad continuaría reparando, aunque en pequeña escala, las instalaciones eléctricas provisionales para proseguir su habilitación por radios.

FAROLES ROTOS

La Compañía Primitiva de Gas ha denunciado a la Intendencia que el público de distintos radios del municipio, en el deseo de ocasionarle perjuicios, ha roto los vidrios de más de 400 faroles, y ha hecho desaparecer la mayor parte de sus mecheros.

TRASPORTE DE LEÑA

En vista del pedido de la Municipalidad de la capital y de la Compañía Alemana Trasatlántica de Electricidad, el Ministerio de Obras Públicas ha adoptado las medidas necesarias a fin de facilitar a ésta el combustible necesario para la alimentación de sus máquinas.

La dirección de ferrocarriles que tiene en sus manos el asunto, ha convenido la forma de proveer a la mencionada compañía de 45.000 toneladas de leña cada mes. Entre las medidas adoptadas figura la de poner a disposición de la empresa algunas embarcaciones del Ministerio de Obras Públicas para trasportar la leña que aquella tiene en Santa Fe.

INSTITUTO POPULAR DE CONFERENCIAS

Disertación del Dr. Tomás R. Cullen

El viernes próximo se realizará en el salón de actos públicos de LA PRENSA la 9na. sesión ordinaria del Instituto Popular de Conferencias.

Ocupará la tribuna el doctor Tomás R. Cullen, distinguido intelectual que ha desempeñado altas posiciones en nuestro escenario político, y que es, además, profesor, de nota de la Facultad de Derecho, donde dicta desde hace varios años la cátedra de derecho constitucional. Durante la Presidencia del doctor de la Plaza desempeñó el doctor Cullen la cartera de Justicia e Instrucción Pública, y acaba de ser nombrado rector del Colegio Nacional de Buenos Aires.

El tema de la disertación, que será "El poder judicial", ha despertado interés en los círculos jurídicos por su relación con acontecimientos que son del dominio público, y, además, por la preparación y prestigios del orador que ha de desarrollarlo.

El miembro del Instituto, doctor David de Tezanos Pinto, otro prestigioso profesional, presentará al doctor Cullen. El acto dará comienzo a las 5.30 en punto de la tarde.

PROGRAMA DE TRABAJOS DEL "SCOUTISMO"

El decreto del 23 de noviembre último establece: "La enseñanza del "scoutismo" tendrá una índole eminentemente educadora, etc.". Era lógico esperar que el plan de trabajos propuesto por la Asociación Nacional y aprobado por un decreto del mes pasado sería un verdadero programa, por lo menos sintético, de los ejercicios a que deben consagrarse los niños o jóvenes adolescentes del llamado "scoutismo", con la consiguiente distribución del tiempo, con relación a la importancia de cada una de las materias y a la imprescindible graduación de la enseñanza.

En el mencionado documento sólo encontramos generalidades que están muy lejos de ser un programa de trabajos, sobre todo cuando se trata de la enseñanza educadora de la niñez y de los primeros años de la adolescencia.

"En la práctica de "scout" — dice — está incluída la instrucción sobre moral, estudio de la naturaleza, historia nacional, heroísmo, caballerosidad, patriotismo, primeros auxilios, salvamento de la vida, natación, box, gimnasia, esgrima, tiro, arte de rastrear, práctica de campamento, de canura, bosque y montaña, comunicaciones por medio de señales, nudos y usos de sogas, remo, construcción de puentes y balsas, levantamiento e interpretación de planos y mapas, etc."

En una simple enumeración de materias, tomadas así, al acaso, sin la menor ordenación de la enseñanza, siquiera para indicar la oportunidad de cada trabajo, la edad correlativa del alumno, el encadenamiento obligado de todos esos eslabones, como corresponde a toda labor metódica y útil a la finalidad que se persigue.

Se menciona el salvamento antes de la natación, el box antes de la gimnasia, esta misma es apenas mencionada como un simple recuerdo, como uno de tantos detalles del completo programa, cuyo tanto por ciento o proporcionalidad, con relación a la suma de trabajos, fuera una cantidad casi despreciable. Nuestro criterio es diametralmente opuesto.

Tratándose de niños, por lo menos de diez años de edad al incorporarse a la gimnasia, o, mejor dicho, la educación física es previa a todo otro ejercicio corporal, porque es indispensable, ante todo, favorecer el crecimiento progresivo del vigor físico como quien acumula capital y todos los elementos necesarios, antes de comprometerse en empresas especulativas o de aplicación utilitarias. Sin dinero no hay comercio; sin energía física es un absurdo la aplicación de fuerzas materiales en trabajos de aplicación como la natación y el salvamento, como el box y la esgrima y, en suma como todos los trabajos de campamento y de marchas.

Al conscripto mismo, que a los 20 o 21 años ya ha llegado a un desarrollo muscular y a una fortaleza de todos sus órganos vitales que le permiten afrontar muchos trabajos, no es sometido desde el primer día a ejercicios ni a marchas de resistencia; la instrucción militar progresiva lo lleva por etapas sucesivas a acomodar su temperamento y su capacidad material y moral a todas las fatigas del pesado servicio de armas en campaña.

A los diez años, el niño está todavía en la infancia, incapaz de resistir grandes esfuerzos. El mismo adolescente, aunque muestra los primeros signos de la pubertad, todavía será "bois vert", si no ha pasado con éxito por todas las pruebas de la educación física. Y si éste puede fracasar en los primeros tanteos de aplicación de fuerzas en campaña, con más razón la fragilidad constitutiva del niño puede quebrarse o adquirir deformaciones o falsos rumbos en su desarrollo si se le somete a ejercicios extemporáneos para su edad.

En el mejor de los casos, el del niño ingresado a las escuelas comunes a la edad mínima y que normalmente llegue al cuarto grado a los 10 años, es posible que haya adquirido alguna aptitud física si en aquel establecimiento se hace gimnasia efectiva y razonada. Pero en como sucede en la misma capital federal hay distritos en cuyas escuelas se ha suprimido la educación física, porque el inspector respectivo la considera innecesaria por cualquier motivo, los niños, y aun los adolescentes de sexto grado de dichas escuelas estarían en malas condiciones para realizar el más elemental ejercicio de aplicación de las materias físicas en campaña.

Bastaría la comprobada posibilidad de estos casos para establecer como condición del ingreso al "scoutismo", el comprobante escolar de haber llegado a cierto grado en la práctica de los ejercicios físicos.

Aun llenando esos requisitos, imprevistos en el reciente programa que estudiamos, como el desarrollo del vigor físico no termina a los diez ni a los 15 años es imprescindible señalar como regla absoluta que la educación física es la base obligada de todas las prácticas del "scoutismo" y por consiguiente la gimnasia debe tener un lugar preferente en los ejercicios.

MOVIMIENTO POLITICO

Partido Unitario

El partido Unitario ha resuelto iniciar una activa propaganda en contra del proyecto presentado a la Cámara de Diputados para que se declare provincia el territorio de la Pampa.

Con este propósito, el presidente del partido, señor Mendoza Zelis, en el curso de la presente semana se trasladará a la Pampa, donde dará una serie de conferencias en contra del proyecto, en diversas poblaciones del territorio, en el cual permanecerá un mes.

Unión Cívica Radical

En el local Tacuarí 1089, esta noche, a las 9, un grupo de afiliados radicales se reunirá con el objeto de constituirse en comisión, a fin de recolectar fondos con los cuales se adquirirá una casa habitación para la viuda e hijos del malogrado correligionario Julio Renores, recientemente fallecido.

LA COLONIZACION HIPOTECARIA

El nuevo plan de ampliación y reformas de su carta orgánica que el Banco Hipotecario Nacional ha presentado al Poder Ejecutivo, contiene disposiciones destinadas a facilitar el crédito real a la pequeña propiedad rural, y fomentar la colonización.

Esas disposiciones, una vez sancionadas por el Congreso, podrían constituir una base sólida y sería para ésta ella una acción de sostén y de ayuda de los intereses agrarios de los modestos labriegos, que en la actualidad se encuentran completamente desamparados por la falta lamentable de toda organización del crédito rural.

El plan de reformas, en lo que a colonización se refiere, persigue dos objetivos fundamentales: facilitar la adquisición de agricultores propietarios y fomentar la formación de colonias, viles núcleos de inmigrantes para que se establezcan en el país con el propósito de labrar la tierra, haciéndose dueños de ella mediante el esfuerzo personal secundado por la obtención del capital indispensable para llenar las necesidades inmediatas de la evolución agraria.

Convertir al inmigrante en ciudadano y propietario, trasformando el arrendatario en dueño de la tierra, equivaldría a resolver, fundamentalmente, el problema de la colonización agraria, que es el problema vital de la economía nacional.

Pero, a fin de alcanzar esos resultados, se necesita una acción de gobierno regida por una ley acertada, que responda a las condiciones actuales de nuestra economía rural y que prevea, al mismo tiempo, una exacta situación del porvenir, porque no se trata solamente de mejorar las condiciones de un considerable número de agricultores esparcidos en la República, sino también de asegurar el ... de una masa de inmigrantes que indudablemente, afluirá y se arraigará en el país, por las razones que hemos detenidamente manifestado al estudiar el fenómeno "post-bélico" de las corrientes emigratorias de mano de obra.

Las finalidades del proyecto del Banco Hipotecario concuerdan con estos postulados básicos, y su acción será tanto más eficaz en cuanto se encauce y coordine la acción particular de los fervientes propagandistas de la cooperación y de la mutualidad agraria. La historia de la evolución del crédito rural en las naciones de gran desarrollo agrícola, demuestra luminosamente que el crédito hipotecario ha sido siempre la palanca y el sostén de las necesidades de crédito de los agricultores y que las pequeñas instituciones locales (cooperativas, cajas y sindicatos rurales), han encontrado en este resorte la ayuda inicial indispensable para empezar el ciclo de la evolución y sostenerse hasta el cumplimiento del término necesario para alcanzar un resultado efectivo y profícuo.

El sistema de colonización que responde a las condiciones y a las necesidades de nuestras tierras y que debemos propiciar, es el de la colonización independiente. Para esto hay que subdividir la tierra en lotes y venderla al que se radica en ella y la trabaja. Una vez que el trabajador libre haya adquirido esa tierra, realizando sus propias aspiraciones, no dependerá de nadie y no estará subordinado a ningún resorte administrativo. Los incisos F y G del artículo 2.° del plan de reformas que consideramos tienden precisamente a esos objetivos.

Un sistema de colonización fundado en esos principios, indiscutiblemente benéficos, supone la subdivisión de la tierra que debemos ofrecer a los inmigrantes. Indudablemente, las tierras particulares son las más aparentes para la colonización; pero como éstas están en el dominio privado, hay que estudiar los medios y fomentar las leyes para fomentar su subdivisión. Las tierras particulares están en condiciones económicas de aprovechamiento inmediato, con beneficio para el colono y para el propietario; pero la subdivisión requiere un vigoroso espíritu de explotación de parte del propietario y que la operación le ofrezca ventajas positivas.

Es evidente que si el Estado favoreciera, mediante medidas oportunas, la explotación de una parte de uno o de varios latifundios, el propietario trataría de aprovechar esta ventaja en una parte de la extensión de su campo, con el propósito de valorizar el que quedare en su poder, y consecuentemente, estimulado por su propio interés individual, haría todos los sacrificios posibles para formar alrededor de su propiedad una colonia próspera.

La acción del Banco Hipotecario Nacional, encuadrada en las reformas proyectadas, podría resultar realmente eficaz en el cumplimiento de su misión colonizadora, especialmente en estos momentos críticos en que más que nunca sentimos el vacío que produce en la economía rural del país la falta de la institución central que debió constituir el eje y la guía de la organización del crédito imprescindiblemente necesario para afrontar la resolución de tamaños problemas agrarios.

Sin embargo, aunque la acción del Banco Hipotecario, ampliada y vigorizada por las nuevas facultades que le otorgaría el proyecto una vez convertido en ley positiva del Estado, lograra abrir a sus operaciones nuevos horizontes y nuevos campos de aplicación del crédito hipotecario a las necesidades vivas y urgentes de nuestra agricultura, no debemos forjarnos la ilusión de que mediante esas innovaciones será posible modificar sustancialmente las condiciones del ambiente agrícola y llegar a la solución definitiva del problema de la colonización.

Otras leyes de fondo, y no solamente los retoques de la carta orgánica del Banco Hipotecario, son requeridas para impulsar seriamente la colonización de nuestras tierras públicas.

Esas leyes, para que no se repitan los hechos anormales que hoy lamentamos, deberán tener presente el gran principio de la mutabilidad de las condiciones a las que se ha de conformar la legislación para convenir "a la tierra y al tiempo". Los estadistas que inspiraron las primeras leyes sobre estas materias, pudieron creer en aquellas épocas que la gran obra fundamental de la colonización sería creada por el Estado, y ese fué precisamente el espíritu de la ley de "inmigración y colonización" del año 1876. Las circunstancias que desvirtuaron los propósitos de esta ley son harto conocidas, pero de ellas se desprende la enseñanza que debemos aprovechar para la nueva legislación. Esta enseñanza demuestra que si el régimen legal de la "colonización" se hubiese modificado a medida que cambiaban las condiciones de sus factores, atribuyendo a la obra particular beneficios y obligaciones concordantes con los propósitos de la ley de 1876 y las subsiguientes, se habrían alcanzado todos los benéficos resultados que aquellas disposiciones legales pudieron tener en vista, y consecuentemente evitar el desequilibrio que tan hondamente afecta a la actividad de la vida económica de la Nación.

La experiencia que emana de las vicisitudes pasadas, las dificultades y las incertidumbres actuales, que proceden de las imprevisiones de nuestra legislación agraria, nos previenen e indican el recto camino a seguir para remediar los males que afligen a nuestras principales riquezas, dotando al país de un régimen de colonización central, sobre el principio de la propiedad de la tierra y sus complementos de crédito.

dos, se notó la presencia de damas y señoritas de la ciudad de Avellaneda y de los pueblos circunvecinos. En la barra había numerosos afiliados al partido.

El presidente dió cuenta de la incorporación de nuevos delegados. También puso en conocimiento de la asamblea nuevos telegramas de saludos de otras agrupaciones socialistas.

REANUDACION DEL DEBATE

Se reanudó en seguida el debate acerca del informe del comité ejecutivo.

El doctor Spinetto lo aprobó totalmente. Dijo que había notado que en todos los congresos surgían críticos que objetaban la labor de otros, sin poder ofrecer la obra propia para establecer comparaciones.

Acerca del comité de propaganda gremial, manifestó que, sin discutir si era bueno o malo en su fondo, podía decirse que era malo por las personas que lo componían.

A propósito de los centros disueltos por el comité ejecutivo expuso que la actitud de éste era la que cuadraba.

El delegado Hacket sostuvo la misma opinión, por cuanto, según dijo, se procedió contra esos elementos malos y disolventes, dentro de lo que los estatutos marcan.

Mientras se discutía el asunto fué advertida por el doctor de Tomaso la presencia en el recinto del señor José Iturrat.

El secretario general del comité hizo presente a los delegados la visita de dicho caballero y recordó que el mismo donó al partido, ha poco, la suma de 80.000 pesos.

Un prolongado aplauso siguió a las palabras del doctor de Tomaso.

La barra vitoreó a Iturrat durante largo rato.

Continuó después en el uso de la palabra Hacket. Hizo presente que se acababa de aplaudir no sólo a un hombre filántropo, sino a un afiliado del partido que "no se ha salido de los estatutos".

DECLARACIONES DEL DOCTOR DE TOMASO

El secretario general del partido, doctor de Tomaso, hizo uso de la palabra para contestar a las consideraciones de los delegados con respecto al informe del comité ejecutivo.

Dijo que esta corporación esperaba que se refirieran a la acción que le ha tocado desarrollar durante sus dos últimos años. No le molestaba, según expresó, la crítica, aunque fué injusta o apasionada, pues cree que la crítica siempre es buena, necesaria y fecunda, sobretodo cuando ella se hace en un Congreso Socialista, donde se dirimen cuestiones de intereses colectivos.

Rebatió punto por punto las objeciones que se hicieron al informe. El discurso del doctor de Tomaso duró una hora y minutos.

Manifestó que el atraso de la publicidad del informe no se le puede achacar al comité ejecutivo, porque los antecedentes respecto a los asuntos diversos que se consignan en él fueron solicitados con tiempo de los respectivos centros.

Además de que llegaron con lentitud los materiales, hubo inconvenientes en la tarea de la impresión, por haberse entregado tarde, entre otras cosas que enumeró, el informe del grupo parlamentario. Pero a pesar de todo, los centros, a su juicio, tuvieron tiempo de considerarlos, porque pudieron emplear en esta tarea unos doce días.

Consideró que el informe era un gran documento, por cuanto reflejaba la labor del partido, y por lo tanto su carácter debía ser demostrativo.

Hizo una larga relación sobre la última campaña política, para demostrar la forma en que fué hecha y la participación directa en la misma de todos los centros.

Refiriéndose a la disolución de las agrupaciones referidas, dijo que la actitud del comité ejecutivo había sido estrictamente estatutaria.

Todo aquello, agregó, que tienda a la unidad del partido está de acuerdo con los estatutos.

Refiriéndose al comité de propaganda gremial, manifestó que éste no fué disuelto; solamente se le retiró el subsidio. Después de algunas explicaciones dijo que la Federación Obrera representaba el gremialismo.

Rebatiendo otros puntos, expresó que se hablaba de la obra negativa del comité y que no se mencionaba siquiera su obra constructiva, que ha sido vasta y profícua con las campañas contra la carestía de la vida, la de defensa de reunión hecha en Córdoba y en esta capital, y otras más que citó, y que a su juicio han tenido una influencia marcada en determinadas intenciones del nuevo gobierno.

Terminó diciendo que en el desarrollo de la gestión del comité ejecutivo, que ha sido difícil y de lucha, se ha cumplido con el deber sin temores y sin otra preocupación que la defensa de intereses permanentes.

A moción de varios delegados se cerró el debate y se aprobó el informe del comité ejecutivo.

Esta determinación obtuvo 108 votos.

DIRECCION DE "LA VANGUARDIA"

El doctor Justo dejó la presidencia al terminarse con el asunto consignado en el capítulo que precede y ocupó aquélla el vicepresidente primero, doctor Bravo.

Correspondió poner en discusión el informe de la dirección de "La Vanguardia".

Este asunto dió motivo a un animado debate.

Sáenz Hayes atacó los procedimientos observados para con el personal de redacción. Dijo que, además de los sueldos exiguos que percibían, no se les dejaba hacer a cada uno lo que podía, de acuerdo con sus gustos y su capacidad. Se refirió al director del órgano, quien estaba presente en el congreso, e interrumpió varias veces al orador.

Los delegados facultaron a este último para que se tomara todo el tiempo que creyera conveniente para considerar el asunto, de manera que el delegado nombrado habló durante largo rato puntualizando hechos.

Una vez que hubo terminado Sáenz Hayes, un miembro del congreso hizo moción para pasar a cuarto intermedio, a lo cual se opuso otro delegado, quien opinó que se debía seguir en sesión hasta el amanecer.

El secretario del partido opinó que esto, además de otras razones, perjudicaría a los cronistas, quienes no podrían dar cuenta, sino en forma trunca, de la labor del congreso.

Después de un cambio de ideas se resolvió que se pasara a cuarto intermedio a las 12 de la noche, para volver a reunirse mañana a las 8 de la mañana.

Siguió la discusión sobre el informe de la dirección de "La Vanguardia" y los delegados Blanchetti, Dellño, Aguirre y Cometta, hicieron observaciones fundamentales.

Algunos oradores se refirieron personalmente a la labor del director, la que censuraron.

El doctor Bunge dijo que comprendía que en la redacción había que hacer modificaciones, pero que también era necesario hacer presente que para tener un diario como el que se deseaba, se necesitaban recursos con los cuales, en la actualidad, no se contaba.

A las 12.30 se pasó a cuarto intermedio para reanudar el debate, como decimos, hoy, a las 8 de la mañana.

En las tres sesiones realizadas ayer no hubo necesidad de emplear las campanas colocadas para llamar al orden a los delegados. Todos los debates, si bien fueron animados, se desarrollaron ordenadamente.

EL ANIVERSARIO DE LA INDEPENDENCIA

ACTOS CONMEMORATIVOS

HOMENAJES ESCOLARES--JURA DE LA BANDERA

FIESTAS DEL PUEBLO

VELADAS Y ASAMBLEAS PATRIÓTICAS

Continuarán hoy en todo el país los actos organizados en conmemoración del 9 de Julio de 1816, fecha gloriosa en nuestros anales históricos por su sentido de afirmación definitiva de la independencia política de la República Argentina.

El programa de fiestas iniciado ayer continuará desarrollándose hoy, para ser completado ampliamente mañana, con todo el entusiasmo que el pueblo de la República sabe poner en sus fiestas de trascendencia argentina. Como todos los años, la parte principal de los actos conmemorativos estará a cargo de la juventud que les comunica más calor de espontaneidad y a cargo también del pueblo, que le da su verdadero sentido y trascendencia social e histórica.

Como podrá notarse a través de la amplia información que damos en seguida, esos dos factores contribuyen en forma especial a la conmemoración, quizá sea ello el motivo para que, año a año, las fiestas patrias se vean más huérfanas del auspicio oficial, y, sin embargo, adquieran proporciones más brillantes con la colaboración unánime del pueblo y de la juventud.

EL HOMENAJE ESCOLAR

Hoy se realizará en las escuelas primarias de la capital la ceremonia escolar de la jura de la bandera. Los alumnos se concentrarán en las plazas de la ciudad cercanas a sus respectivas escuelas, y allí, después de entonado el Himno Nacional, jurarán la bandera y les dirigirá la palabra para explicarles el significado de la ceremonia, un orador designado por los distritos escolares.

La concentración principal de alumnos se efectuará a las 10 de la mañana, en la plaza Lavalle, con niños de las escuelas de los distritos céntricos. El orador designado para este acto es el doctor José León Suárez, presidente del consejo escolar octavo.

Frente a la escuela Presidente Roca se ha levantado un palco, desde donde presenciarán el acto las autoridades de la enseñanza pública y otros invitados.

EN EL CIRCULO MILITAR

Hoy, a las 5 de la tarde, se efectuará en los salones del Círculo Militar un concierto en conmemoración del aniversario patrio, el que estará a cargo del inspector de bandas militares, profesor Antonino Malvagni. Constará de diversos números de canto, piano, declamación, violoncelo, etc., a cargo de los artistas: barítono Francisco Izal, profesor Nicastro, Francisco y Orestes Castronuevo, maestro Stiattesi y niñita de Stiattesi.

MANIFESTACION DE SOLIDARIDAD SUDAMERICANA

La Asociación Pro argentinismo realizará mañana una manifestación de solidaridad sudamericana, a cuyo efecto ha dispuesto que a la cabeza de la columna de manifestantes formen las banderas de los diez países de la América meridional. El consejo directivo de la asociación nos expresa que el homenaje no significa desagrado alguno hacia otros países, sino simplemente una exteriorización de simpatía por los países que se identificaron con el esfuerzo del pueblo argentino, en la lucha por su independencia.

La manifestación partirá de la plaza del Congreso a las 3 de la tarde, después del desfile militar, y seguirá por avenida de Mayo, Florida hasta la plaza San Martín, donde pronunciará un discurso el señor Miguel P. Fernández.

ACTOS ESCOLARES

En el salón de actos del colegio San Francisco se realizó anoche la fiesta literario musical que la dirección y profesores del establecimiento dedicaban a las familias de los alumnos.

La fiesta tuvo mucho éxito debido al buen desempeño de los intérpretes así como también por la numerosa concurrencia de familias.

Abrió el acto el presbítero Dionisio R. Napal, quien pronunció una conferencia que fué muy aplaudida.

Otros de los números que fué muy aplaudido lo constituyó la representación de la comedia "Los Reclutas".

Los alumnos y alumnas del conservatorio de música de LA PRENSA amenizaron la fiesta con diversos trozos musicales.

— Hoy, a las 11.30 de la mañana, se realizará en el Parque de los Patricios la ceremonia de la jura de la bandera por todos los colegios que dependen del distrito escolar número 19.

Para este acto fué designado orador el doctor Jenaro Jacobini.

EN LOS VECINDARIOS

EN ALMAGRO Y CABALLITO SUD

La comisión de vecinos de la sección 12.ª de policía, organizada para dar mayor realce a las fiestas populares, ha fijado definitivamente el programa de las que se realizarán el 9 del corriente en esta parroquia, en esta forma:

A las 9.30 a. m., concurrirán las escuelas a la plaza Primera Junta a cantar el Himno Nacional al pie del monumento de don Miguel de Azcuénaga, que será engalanado como en años anteriores con plantas y banderas; a las 11 tedéum en la iglesia San José de Calasanz; a la 1 p. m., concursos populares, carrera de sortijas en la calle José Ma. Moreno, de Pedro Goyena a don Cristóbal, con los premios siguientes: 2 medallas de oro, un premio especial y 20 medios argentinos. A las 8.30 p. m., fuegos de artificio y biógrafo, en la calle Provincias Unidas, de avenida La Plata a Beauchef. La inscripción para el concurso de sortijas ha sido fijada en 5 pesos y pueda hacerse en Pichincha 293, o en Directorio 347.

LINIERS

La comisión de fiestas julias de Liniers, secundada por la sociedad de fomento de Villa Leandro N. Alem, ha organizado para hoy el siguiente programa de fiestas populares:

A las 7.30 a. m., reparto de víveres a los pobres, en el local Rivadavia 11.019; 9.30 a. m., manifestación infantil por las calles Rivadavia, Barragán, Fonrouge, hasta la plaza local, donde se cantará el Himno Nacional y pronunciarán discursos el doctor J. L. Rodeyro y el señor José Pérez Mendoza, presidente de la sociedad protectora de animales Sarmiento; a las 11, reparto de galletitas a los niños; a la 1.30, carreras para jóvenes y niños, juegos atléticos y variedades; a las 6.30, manifestación cívica desde Cuzco y Rivadavia por ésta, Benjamín Bustillo hasta Murguiondo, a las 8, biógrafo popular.

GENERAL URQUIZA

Hoy, a las 10.30 de la mañana, se realizará en la plaza Esteban Echeverría, de General Urquiza, el acto de la jura de la bandera por los niños del 3.o al 6.o grados de las escuelas dependientes del consejo escolar 16, y por los "boy scouts" locales. La oración patriótica estará a cargo del señor Juan Brettes, vicepresidente del consejo escolar expresado.

Mañana, a las 10 de la mañana, la empresa del teatro 9 de Julio, ofrecerá una función gratuita a los niños de aquellas escuelas.

VILLA DEVOTO

La Asociación Popular de Educación y Protección a la Niñez de Villa Devoto, y los miembros del consejo escolar 17, han resuelto conmemorar la fiesta patria con la realización del siguiente programa:

Hoy a las 9 de la mañana, jura de la bandera por los alumnos de las escuelas, en la plaza General Arenales; mañana a las 9 a. m., reparto de víveres, ropas y calzados, en el local del consejo escolar 17, calle Asunción 3835; a la 1 de la tarde, en la plaza ex-Mar, calle Esperanza y avenida Nacional, carrera de 50 metros para niñas de 7 a 8 años; carrera de 50 metros para varones de 7 a 8 años; pelota al cesto para niñas de 12 a 14 años; pelota al cesto, para varones de 12 a 14 años; carrera de 100 metros, para varones de 11 a 13 años; carrera de 50 metros cuchara y huevo para niñas de 11 a 13 años; juego "Las Banderitas" para niñas de 8 a 10 años; juego "Las Banderitas" para varones de 8 a 10 años; teatro infantil municipal.

Para tomar parte en los juegos atléticos, los interesados deberán inscribirse en el local del consejo escolar 17, calle Asunción 3835.

Los víveres que se repartirán y que son en cantidad suficiente como para 1.500 familias pobres, han sido donados por las casas mayoristas de esta capital. La ropa y el calzado se han adquirido con fondos de la asociación popular.

VILLA DEL PARQUE

La Asociación de Protección a la Primera Infancia de Villa Devoto y Villa del Parque, han preparado una fiesta en beneficio del dispensario que sostiene, la que se realizará esta noche, a las 8.30, en el biógrafo Paris, calle Helguera 3262, de acuerdo con el siguiente programa:

Himno Nacional; "Tierra argentina", comedia dramática nacional interpretada por los artistas Lola Membrives y Florencio Parravicini. Alocución patriótica por el doctor José M. R. [illegible] biógrafo.

REPARTO DE VIVERES Y ROPAS

La comisión de vecinos de los circuitos 85, 86, 90 y 91 resolvió en su última reunión que los doctores Claudio Cacciatore y Juan B. Botrelli, y los farmacéuticos Juan Buontempo y José López Riesco harán visitas médicas y despacharán recetas, gratuitamente desde el día 2 al 10 del presente mes en ocasión del aniversario patrio.

Dicha comisión hará mañana, durante las primeras horas del día, reparto de ropas y víveres a la gente menesterosa del barrio en el local de la calle Moreno 2441.

El juez de paz de la sección 14 nos informa que ha obtenido buen éxito en iniciativa de solicitar ropas y víveres entre el comercio y el vecindario para ser repartidas mañana entre los pobres de la sección. Agrega la información, que se han repartido ya 1.500 tarjetas que darán derecho a otras tantas raciones.

EN LAS SOCIEDADES Y CIRCULOS

El Círculo Buenos Aires efectuará esta noche, a las 10.30, en el salón Lago di Como, Cangallo 1756, un baile de gala, con motivo de las fiestas julias.

El Círculo Valenciano también realizará un baile, a las 9, con igual motivo, en sus salones Tacuarí 445, los cuales han sido convenientemente adornados.

En Cangallo 1362, el Primo Circolo Mandolinístico Italiano dará una función y un baile, a las 8.30 de la noche. Representará las obras "Fuoco al convento" y "Amore in tempo di guerra".

El Club Social Eslava realizará igualmente una fiesta extraordinaria esta noche, a las 10.30, en Rodríguez Peña 261.

También han organizado fiestas y bailes, las sociedades y centros siguientes:

Club Social Raca, en Sarmiento 2119, a las 8.45; Los Amantes del Saber, en Pasco 555, a las 9; Los Intrépidos de Almagro, en Venezuela 3950, a las 8.30; Camino al Triunfo, Ruiz Díaz 281, a las 10; La Primavera, en Brandsen 567, a las 10.30; Los Amantes del Placer, en Alsina 1165, a las 10.30; Las Aparecidas, en Alsina 2852, a las 8.45.

— Ayer, por la tarde y la noche, se realizaron también numerosas fiestas y bailes, organizados por sociedades y círculos, viéndose todos ellos muy animados.

— Muy concurrida estuvo la fiesta realizada ayer por el círculo Il Trovatore en conmemoración de la independencia, en la Casa Suiza, Rodríguez Peña 254. Estuvieron presentes en la reunión numerosas familias, especialmente invitadas, lo que hizo que aquella se desarrollase dentro de la mayor sencillez y el mejor entusiasmo.

Bajo la dirección del señor Ricardo Farias y con la colaboración de aventajados aficionados, fueron representadas las obras "Chi sa il gioco non l'insegni" y "Le place d'una [illegible]" que entusiasmaron a la concurrencia. Después se realizaron actos de concierto y canto por las señoritas Virginia Pozzoli, Adelina Porzoni, Felisa Terzano y Alicia Uanis, siendo muy aplaudidas. El niño Filippo [illegible] declamó con acierto [illegible] composición patriótica que fué muy aplaudida. Al concierto se realizó un baile que continuó con entusiasmo hasta la madrugada.

— El centro San Francisco de Sales ha organizado un acto para hoy, a las 8.30 p. m., en la calle Victoria 3900, en ocasión de la fiesta patria y dedicado a los bienhechores del mismo.

En el programa que se ha preparado se anuncian discursos del señor José M. Sempertegui, declamaciones a cargo de los señores Carlos Figueroa y Lorenzo Beretta, excentricidades, monólogos, concierto y las piezas "El cuarto [illegible]" y "Un alma pena."

CENTRO MILITAR DE EXPEDICIONARIOS AL DESIERTO

Mañana, a las 10 a. m., los socios del Centro de Expedicionarios al Desierto colocarán una corona de flores naturales al pie de las banderas y estandartes de guerra que existen depositados en el Museo Histórico.

Hablará en ese acto el teniente coronel Eduardo E. Racedo[illegible].

ASOCIACION NACIONAL "BOY SCOUTS" ARGENTINOS

La junta ejecutiva de la Asociación Nacional de "Boy Scouts", a pedido del Ministro de Guerra, ha resuelto que en el desfile a realizarse mañana formen siete compañías. Se ha dispuesto al mismo tiempo que el resto de las numerosas compañías tomen parte en los festejos a realizarse en sus respectivas parroquias.

Por resolución anterior también se ha fijado que los "boy scouts" presten el juramento a la bandera conjuntamente con las escuelas en sus distritos.

CENTRO ESTUDIANTIL SARMIENTO

Con muy buen éxito se realizó anteanoche en el salón-teatro de la calle Junín 1063, la fiesta organizada por el centro colegio nacional Domingo Faustino Sarmiento en conmemoración del aniversario patrio.

El acto se inició con el Himno Nacional, ejecutado por orquesta, y luego el presidente del centro estudiantil, señor Raúl A. Iñarra, pronunció un breve é interesante discurso alusivo a la fecha celebrada. El orador fué muy aplaudido.

El resto del programa, de carácter literario en general, con números jocosos de buen gusto fué correctamente interpretado por los socios del centro, de entre los que se destacaron los señores Ferrando, Vigil, Politi, Iñarra, Ortega, Cabarcos, Posse Troplano, Orione, Vicentini y Cáceres.

FIESTAS EN LA PLATA

El programa de fiestas populares organizado para mañana por el comisionado municipal de La Plata, consta de los siguientes números:

A las 7 a. m., reparto de víveres por la Cámara de Comercio, en su local; a las 8 a. m., reparto de víveres a los pobres en la administración de limpieza; por la tarde se realizará una gran tómbola en la plaza San Martín, en la que se sortearán numerosos objetos de utilidad doméstica y ropas de abrigo. Además, se soltarán un gran número de globos artísticos.

En el teatro Olimpo habrá una función gratuita, en la que la compañía nacional que dirigen los actores José y Antonio Podestá representará un drama adecuado.

En el paseo del Lago habrá durante el día diversiones gratuitas para los niños, y por la noche se dará en el teatrito una función cinematográfica.

En la plaza Italia se quemarán fuegos de artificio a las 8.30 p. m. Además, serán iluminados los frentes de los edificios públicos.

— Las tarjetas para la obtención de los víveres que se repartirán en la administración de limpieza, serán distribuidas en la municipalidad, hoy a las 3 p. m., como asimismo las localidades para la función del teatro Olimpo.

— El comisionado ha dispuesto que la función que se realice en el teatro del Lago sea dedicada a los niños de los asilos, colegios e instituciones de protección a la infancia.

— La comisión directiva del Círculo de Cronistas, que preside el señor Juan L. Nápoli, ha sido designado por el comisionado municipal, para que corra con todo lo relativo a la organización de la tómbola, a realizarse en la plaza San Martín.

— La municipalidad distribuirá 50 capas y caramelos entre los vendedores de diarios.

EN LAS PROVINCIAS

(De nuestros corresponsales, [illegible])

BUENOS AIRES

Morón, julio 7 — La comisión especial designada por el comisionado municipal, señor Lorenzo Herrero, para organizar las fiestas conmemorativas del 9 de Julio, ha preparado el siguiente programa:

El 9 por la mañana, distribución de víveres a los pobres, en el local de la intendencia; torneo de declamación en la plaza Alsina, entre alumnos de las escuelas comunes, con valiosos premios; "match" de "football" entre los equipos Nacional de Merlo y Leandro N. Alem, de ésta; desfile y carrera de sortijas en "side-cars" alrededor de la plaza, bajo el patrocinio del Moto Club Argentino.

Se efectuará también una carrera de cien kilómetros, por la copa Parravicini, en el camino Puente de Márquez, entre Morón y Hurlingham.

San Antonio de Areco, julio 7 — La intendencia municipal ha dispuesto que el martes próximo, a las 10.30 a. m., se oficie un "tedéum" en la iglesia parroquial. Al mismo tiempo ha invitado al vecindario a que concurra y embandere ese día los edificios.

A dicho acto concurrirán, además, las sociedades y centros y los niños de las escuelas. Terminado el "tedéum", la concurrencia será obsequiada con un "lunch" en la casa municipal.

Villa Ballester (San Martín), julio 7 — Con la velada patriótica realizada ayer por el club sportivo Villa Ballester, han comenzado las fiestas. Estas proseguirán mañana por la noche, con un acto auspiciado por la Junta Patriótica Argentina, y terminará el 9, día en que se desarrollarán varios números; por la mañana los niños de los colegios concurrirán a la plaza y cantarán el Himno; habrá concurso escolar y reparto de bombones donados por el intendente, y por la tarde partido de "football", y fiesta escolar en el teatro Sarmiento, organizada por el colegio número 9.

O'Brien (Bragado), julio 7 — La comisión de vecinos que preside el señor Adrián Bartolucchi ha preparado un interesante programa de fiestas populares.

Chacabuco (9 de Julio), julio 7 — Las fiestas patrias prometen ser espléndidas, dado el programa preparado por la intendencia municipal y por la comisión de vecinos nombrada al efecto.

Chivilcoy, julio 7 — Mañana se inician las fiestas con un programa de beneficencia en el teatro Español, organizado por la comisión de fiestas pro-hospital y patronato de la infancia, que preside la señorita Teresa Tiscornia. Promete asumir proporciones inusitadas esta velada por el interesante programa a desarrollar y los preparativos ya terminados. Reina gran entusiasmo.

El 9, se saludará la salida del sol con salvas y dianas, a la 1 p. m. se celebrará un "tedéum" con asistencia de las autoridades, representantes de la prensa, de instituciones de enseñanza, sociedades nacionales y extranjeras y vecindarios. Ocupará la cátedra sagrada el párroco doctor Pedro Ondarcuhu.

Por la tarde el intendente municipal costeará de su peculio el biógrafo popular, que funcionará en los salones de la sociedad Agrupación Artística.

En la escuela número 11 distribuirá víveres y ropas la comisión de alumnas que preside la señorita Raquel Gilardi.

La procesión cívica que debía realizar el Centro de Estudiantes del colegio nacional, ha sido suspendida por no contar con el concurso de las escuelas provinciales, negado en virtud de una circular recibida en mayo, para evitar el sufrimiento que las actuales temperaturas ocasionan a los niños. Esta resolución del consejo escolar ha sido favorablemente acogida por los padres interesados.

Balcarce, julio 7 — Auspiciada por las autoridades escolares y el personal docente del distrito, se ha organizado una interesante [illegible] infantil para [illegible] de los alumnos pobres.

Puerto Militar (Bahía Blanca), julio 7 — El día 9 habrá regatas y una función teatral en el local de la escuela de grumetes. Un grupo de niños de ambos sexos bailará el pericón nacional.

La jefatura del arsenal coopera al mayor brillo de los festejos.

Capitán Sarmiento (Bartolomé Mitre), julio 7 — [illegible] se realizará una velada patriótica organizada por la escuela provincial número 4, en beneficio de los niños pobres. Mañana habrá carrera de sortija y otra velada, organizada por un cuadro de aficionados, en beneficio del club de football Sarmiento.

Ramallo, julio 7 — La comisión de vecinos designada por el intendente municipal, doctor [illegible] Gray de Keravenant, ha preparado un programa de fiestas que comprende variados e interesantes números a realizarse hoy, mañana y el 9.

Uribelarrea (Cañuelas), julio 7 — El Club Social Recreativo celebrará el 9 del corriente con [illegible] en sus salones.

En el colegio del santo San Miguel, y en la escuela número 4, se efectuarán actos patrióticos.

Alberti, julio 7 — El cura párroco señor Santiago [illegible] ha invitado a las principales familias al tedéum que se celebrará el 9 del corriente con motivo de la fiesta patria.

Wilde (Avellaneda), julio 7 — El centro criollo El [illegible], de la Pampa, conmemorará el aniversario patrio con una fiesta literaria seguida de baile que se realizará el 9 del corriente, a las 2 p. m., en los salones de la Sociedad Española. Se representarán las obras "El zorzal" y "El arrabal".

Bavio (Magdalena), julio 7 — Conmemorando el aniversario patrio, la sociedad Unión Obrera ofrecerá un baile, el 9 del corriente, en el salón América, a las familias de sus socios.

Florencio Varela, julio 7 — El aniversario patrio será conmemorado con diversos actos [illegible] un "tedéum" [illegible] a la estatua de San Martín, [illegible], y por la noche, [illegible] la municipalidad.

Lincoln, julio 7 — En una reunión de vecinos convocada por el intendente municipal, ha sido elegida la siguiente comisión, que tendrá a su cargo la organización de las fiestas del 9 de julio:

Presidente, doctor Doroteo Drake; secretario, Fortunato Logones; tesorero, Miguel Zaro; vocales, Néstor Soto, Zoilo González y Luis Polar.

Pérez Millán (Ramallo), julio 7 — El 9 del corriente, a las 9 p. m., en conmemoración del aniversario patrio, el club social Las Brisas del Plata ofrecerá un baile a las familias de sus socios.

SANTA FE

Rosario, julio 7 — Aparte de las fiestas oficiales que se realizarán en conmemoración del aniversario patrio, numerosas instituciones y centros recreativos han organizado diversos actos con el mismo objeto.

El Banco Municipal de Préstamos ha dispuesto la distribución de mil quinientas raciones de pan, carne y fideos. La municipalidad también hará reparto de carne a los pobres.

Serodino, julio 7 — Se preparan interesantes fiestas para el 9 de Julio.

Entre los principales números del programa, figuran un tedéum, procesión cívica con antorchas y un baile social.

La comisión de fiestas es presidida por el señor José Peumento.

Santa Fe, julio 7 — En la formación de tropas que se efectuará el 9 de Julio, tomarán parte fuerzas nacionales y provinciales, las que estarán al mando del comandante Maestro Piedra.

Se han distribuido invitaciones oficiales para el tedéum que se realizará en la catedral.

MENDOZA

Mendoza, julio 7 — Se ha dictado un decreto por el que se aprueba el siguiente programa de fiestas julias, presentado por la comisión organizadora de las mismas, formada por el coronel Jaureguiberry, el intendente municipal, el director general de escuelas y el director de la oficina de protocolo:

Día 8: "matinée" escolar en el teatro Odeón; concurrirán las autoridades de la provincia.

Día 9: a la salida del sol dianas, salvas de artillería, bombas de estruendo, etc.; a las 10, Himno Nacional, cantado en la plaza San Martín por los alumnos de las escuelas fiscales y particulares; discurso del doctor Zuloaga, y desfile escolar; a la 1 p. m., "tedéum" en el templo de San Francisco; formación de las tropas de la guarnición y de la policía; a las 2, recepción en la casa de gobierno; "lunch" al pueblo en los corralones municipales y en los mataderos, y baños en la exposición; a las 3, concierto en la penitenciaría, por el orfeón del Centre Catalá; a las 9, función de gala en el teatro Municipal.

Día 10: a las 3 p. m., inauguración de un tren del parque al cerro de la Gloria; a las 9, velada artística en el teatro Odeón; a las 10, fuegos de artificio en la calle Sarmiento, frente a la municipalidad.

Los gastos para la celebración del presente programa se imputarán a la partida para fiestas cívicas del presupuesto en vigor.

Mendoza, julio 7 — Con motivo del próximo aniversario patrio, un grupo de jóvenes invita a un te, que se servirá en el salón rojo de la legislatura, el 9 del corriente.

TUCUMAN

Tucumán, julio 7 — La congregación Hijas de María y Santa Filomena [illegible] gran concierto vocal e instrumental para el 8 del corriente en conmemoración del aniversario patrio.

— La Sociedad de Beneficencia ha designado una comisión de señoritas para el Día de la Flor, que se ha fijado, como el año anterior, para el 9 de julio.

La comisión de fiestas y fomento de la Sociedad Argentina de Socorros Mutuos [illegible], continúa activamente [illegible] para el reparto de ropas y comestibles que hará el día 9 entre los pobres.

CORDOBA

Río Cuarto, julio 7 — En Moldes se realizan grandes preparativos para celebrar dignamente las fiestas julias.

En esta ciudad sólo se realizará un baile en el Club Social.

ENTRE RIOS

Paraná, julio 7 — El 9 de julio formarán las fuerzas pertenecientes a la 3a división del ejército, y que son los regimientos 9 de caballería y 3 de ingenieros, al mando del teniente coronel Juan E. Iturbide.

Paraná, julio 7 — El Deán y el Cabildo eclesiástico han invitado al "tedéum" que el 9 del corriente se efectuará en la iglesia catedral, con motivo del aniversario patrio.

La municipalidad de esta capital repartirá ese día víveres a los pobres, una parte de los cuales han sido donados por el comercio local.

CATAMARCA

Catamarca, julio 7 — Continúan con gran actividad los preparativos para las fiestas del 9 de julio, tanto en esta ciudad como en los departamentos.

Catamarca, julio 7 — Se nota mucho entusiasmo para celebrar el 9 de Julio. De todos los departamentos se anuncian grandes preparativos para la conmemoración del día patrio.

NOTICIAS VARIAS

El crucero "Pittsburg"

Procedente de Montevideo es esperado hoy en la dársena Norte el crucero norteamericano "Pittsburg".

Exportación de tabaco en hoja

La Liga de Manufactureros de Tabacos envió una circular a los manufactureros de tabaco, por la que se los invita a unirse para presentar un petitorio al Poder Ejecutivo, a fin de que prohiba la exportación de tabacos en hoja.

Al mismo tiempo invita al gremio a la asamblea extraordinaria que se efectuará el 9 de julio, a las 2 p. m., en el local Boedo 786.

EL DIA SOCIAL

LA SALUD DEL DOCTOR LUNA — En su última junta, los facultativos que asisten al Vicepresidente, doctor Luna, han comprobado que prosigue la mejoría iniciada en el estado de paciente.

CONSEJO NACIONAL DE MUJERES — Esta tarde, a las 5.30, en el salón de la Biblioteca del Consejo, tendrá la palabra el periodista señor Emilio B. Morales, quien ofrecerá una de sus interesantes disertaciones sobre las bellezas de los lagos argentinos.

Estas demostraciones gráficas han despertado gran interés, y por tal [illegible] han sido muchas las solicitudes de entradas dirigidas a la comisión que preside la señora Carolina L. de Argerich.

La descripción del viaje a los lagos Lacar, Meliquina, Traful y Nahuel Huapi será acompañada de cinematografía proyecciones iluminosas en colores.

REUNIONES — El señor Ricardo Aldao y señora Magdalena Peña ofrecieron esta noche una fiesta en su residencia de la avenida Alvear. Se bailará un cotillón.

— El señor Enrique Santamarina y su señora Sofía Terrero ofrecieron ayer una fiesta infantil en obsequio de los amiguitos de su hija Sofía.

— Con motivo de su próximo enlace, la señorita Susana Castro Varela, recibirá esta tarde a sus amigas.

RIFAS — En el local de la lotería Nacional se realizará esta tarde a las 2.30 el sorteo de la rifa de alhajas donadas en beneficio de las obras del templo de San Miguel.

Podrán asistir [illegible] todas las personas que lo deseen.

— En el sorteo de la rifa de un collar de platino y brillantes realizada ayer en beneficio del colegio Sirio-Argentino, resultó premiado el número 731.

El interesado podrá retirar el premio en Paraguay 831.

ALMUERZOS — En obsequio del señor Helio Lobo, el señor Samuel Hale Pearson y señora ofrecieron ayer un almuerzo a un grupo de amigos y miembros de la familia. Entre los comensales se encontraba también el ministro del Brasil.

— La señora Adelia H. [illegible] de Olmos reunió ayer en un almuerzo a un grupo de sus amistades.

BENEFICIOS — Mañana a la tarde se realizará en el Colón la función especial en beneficio de los pobres de Mar del Plata, organizada por la comisión de Stella Maris. Mañana de 2 a 4 estarán las localidades en Paraguay 920 y después de esa hora en la boletería del teatro.

— En el Savoy Hotel se efectuará esta tarde el te-concierto en favor del asilo y colegio Niño Jesús de Praga.

— El propietario del cinematógrafo "Select" ha cedido su salón para hoy, de 2 a 5 de la tarde, para que concurran las obreras de los talleres de la sociedad de San José, que preside la señora Elisa Alvear de Bosch.

Asistirán también algunas huérfanas de la Merced y Santa Felicitas, formando en conjunto de más de 600 niñas.

ENLACES — Se ha concertado el enlace de la señorita Amalia Amoedo con el señor José Antonio Terry.

COMIDAS — El señor Juan José Vilatte y señora ofrecerán esta noche una comida a un núcleo de sus relaciones, festejando una fecha de familia.

— En el Jockey Club se reunirán esta noche en una comida los abogados egresados en 1908.

IN MEMORIAM — En el templo de San Francisco se oficiará hoy un funeral en memoria del señor Angel Estrada, recientemente fallecido.

CAMBIOS DE RESIDENCIA — Llegadas — De Córdoba, el doctor José M. Aliaga y su señora Lola Luque.

— Anoche, de su establecimiento en Norberto de la Riestra, el doctor Carlos Albarracín de la Torre y señora Elvira Bilbao.

Salidas: Para Misiones, el señor Adolfo Lanusse y señora.

— El 17, para Rosario de la Frontera, el señor Enrique Santamarina y familia.

— El 20, para Córdoba, el señor José Rafael Elizalde.

— Para Rosario de la Frontera, el señor Carlos Guerrero y familia.

VIAJEROS — Llegadas: Ayer, de Europa, en el vapor "Infanta Isabel", el ingeniero Alberto Blancas, hijo de nuestro ministro en Bélgica.

ENFERMOS — Algo mejor, dentro de su estado grave, la señora Carmen Rosa Terry de Pinto de Gómez.

— Mejor, la señora María Rufina Reynolds de Garmendia.

— Sigue bien la señora Magdalena Castro de Ortiz Basualdo.

— En el mismo estado de gravedad el doctor José R. Semprún.

— Algo aliviado el señor Lorenzo Lemos.

— Mejor el doctor Benito Villanueva.

Guarda cama la señora María Elena Ocampo Jiménez de Fernández.

— Continúa enfermo el doctor Aureliano García Calvo.

NECROLOGIA — Después de una misa de cuerpo presente en la capilla del colegio del Sagrado Corazón fueron inhumados ayer en el cementerio de la Recoleta los restos de la señora María Florencia del Campo.

ARTE Y TEATRO

Colón — Ayer por la tarde se efectuó la segunda representación de "Tucumán", del maestro Boero. El reparto había sido modificado, encargándose de la parte de Fernando el tenor señor Pertile.

Justo es reconocer el esfuerzo realizado por dicho artista, que ha estudiado con paciencia, en brevísimos días, un papel no exento de dificultades, y con la desventaja, además, de luchar con un idioma que no posee. Tales circunstancias hacen aún más meritoria la hazaña cumplida por el señor Pertile con el mejor éxito. Cantó, actuó y expresó con todo acierto alcanzando momentos de inspiración artística, como en la escena de la muerte de Fernando, en que impresionó por su realismo.

Como es lógico, la obra del maestro Boero mejoró considerablemente pues pudieron apreciarse algunas bellas páginas de carácter vocal, escritas para el tenor, que antes no habían sido bien puestas de relieve.

Los demás intérpretes, más seguros que la primera noche, contribuyeron al feliz resultado. Tanto la señora Spani, como Stabile y Urízar, quien menos preocupado emitió mejor su voz, fueron muy aplaudidos en unión de Pertile. Igualmente los maestros Boero y Paolantonio recibieron calurosos aplausos.

Por la noche subió a escena "Falstaff". Nada más curioso e interesante que escuchar esta magnífica obra inmediatamente después de "Rigoletto", para poder apreciar mejor que nunca el largo camino recorrido por Verdi y la evolución maravillosa sufrida por su genio. "Rigoletto" es el primer chispazo que brilla en dos o tres momentos, a través de las nieblas del tiempo que tanto pesan sobre esa partitura. "Falstaff" deslumbra de belleza, con el supremo rayo de sol irradiado por aquel espíritu luminoso, cuando las tormentas de su vida se disiparon en una vejez tranquila y risueña. Verdi, el trágico, el violento artista, que a partir de "Aida" reveló un vigor genial desconocido antes, se superó aún a sí mismo, y después de la terrible tragedia de los celos, en que culminó su temperamento dramático, casi al alcanzar la octava década de su vida, prorrumpió en una carcajada de sana alegría, en la que pareció reírse del mundo entero. De esa risa del genio, causado de sus propias lágrimas, nació, como verdadero milagro, la creación incomparable de gracia, de encanto, de espiritualidad desbordante y maravillosa que canta las míseras proezas del gran panzudo Falstaff.

Por primera vez interpretaba en el Colón el protagonista el barítono Rimini. Este cantante, que en dos años ha realizado los evidentes progresos vocales que le hemos reconocido, seguramente mejorará todavía su voz, haciéndola más rotunda. En cuanto a la interpretación efectuada, basta consignar que fué estudiada largo tiempo al lado de Toscanini, lo que explica la seguridad y autoridad con que presenta el tipo el señor Rimini, que dió muestras de inteligencia en numerosos detalles, dignos de elogio.

Las señoras Rosa Raisa y Vallin-Pardo hicieron de los papeles de Alice y Nannetta la misma notable interpretación que nos dieron a conocer en 1916. Pero la señora Blanco Sadún actuaba por primera vez en el de Quickly, al que supo dar la gracia y travesura requeridas. Si cantando solo estuvo muy eficaz, en los conjuntos del segundo cuadro esforzó demasiado la voz, desequilibrando algo el efecto sonoro. Discreta la señorita Moreno.

El barítono Stabile, que se distinguió en "El Barbero", hizo un buen Ford, pues dicha parte se adapta perfectamente a sus medios vocales, y actuó con acierto y clara dicción. Bien Hackett, que cantó correctamente, y notables, por su caracterización y comprensión de los grotescos personajes, los señores Dentale, Bonzi y Gallofre.

El espectáculo, dirigido por el maestro Marinuzzi con su reconocida competencia, adoleció, sin embargo, en algún que otro momento de cierto desequilibrio, que será subsanado en cuanto los artistas se encuentren más seguros y tranquilos dentro de los difíciles conjuntos, especialmente en el cuadro del jardín.

Para el próximo jueves se prepara una función extraordinaria en beneficio de la Cruz Roja portuguesa.

El espectáculo comenzará a las 3 p. m., y ocupará el cartel "Aida".

Compañía María Guerrero-Fernando Díaz de Mendoza — Ayer, a bordo del vapor "Infanta Isabel" llegaron a nuestro puerto, después de una feliz travesía, los elementos de esta compañía, cuya presentación está anunciada para esta noche en el teatro Odeón, con la comedia de Calderón "Casa con dos puertas mala es de guardar".

Forman el elenco las señoras

Andriani, Marta; Alonso, Blanca; Bofill, Encarnación; Guerrero, María; Hermosa, María; Gutiini, Teresa; Ladrón de Guevara, María; Millanes, María; Pacello, Julia; Salvador, Elena; Torres, Avelina; y los señores: Carsi, Felipe; Capilla, José; Cirera, Alfredo; Cueva, Fernando; Díaz de Mendoza y Guerrero, Carlos; Díaz de Mendoza, Fernando; Díaz de Mendoza y Guerrero, Fernando; Guerrero, Ramón; Fuster, Ricardo; Ortega, Angel; Santiago, José; Santander, Manuel; Valentí, Emilio; y Vargas, Ricardo.

El repertorio está formado con las obras siguientes:

De Jacinto Benavente: "Campo de armiño", "La malquerida", "La propia estimación", "El collar de estrellas", "Rosas de otoño", "Los cachorros" (estreno) y "La Inmaculada de los Dolores" (estreno); de José Echegaray: "Mariana"; de Eduardo Marquina: "Alondra" (estreno), "Santa" (estreno) y "En Flandes se ha puesto el sol"; de los hermanos Quintero: "Amores y amoríos", "Malvaloca" y "Mañana de sol"; de José Ortega Munilla: "Estrellita" (estreno) y "Soñaba el rey" (estreno); de Antonio Domínguez: "Gloria y familia" (estreno); de Alfredo Hernández Catá y Alberto Insúa: "El bandido" (estreno); de Francisco Villaespesa: "La leona de Castilla", de Pedro Muñoz Seca: "El último pecado" (estreno); de Manuel Tamayo y Baus: "Locura de amor"; de Ventura de la Vega: "La segunda dama duende", de Tirso de Molina: "El vergonzoso en palacio"; de Rojas: "El desdén con el desdén"; de Calderón: "Casa con dos puertas mala es de guardar". Traducciones: "La enemiga", "La dama X" (estreno), "L'Aiglon" (estreno), "Ramuncho" (estreno).

Como decimos, la inauguración de la temporada se realizará esta noche con la comedia de Calderón: "Casa con dos puertas mala es de guardar", que se repetirá mañana en la función de tarde, la cual corresponde a la primera "matinée" de abono.

Por la noche ocupará el cartel "La cantiga", de Darío Nicodemi.

Compañía de André Brulé — También desembarcaron ayer en nuestro puerto los artistas que integran esta compañía, cuyo elenco fué ya publicado.

Su permanencia en Buenos Aires será brevísima, pues se encuentran de paso únicamente para el sitio inicial de su excursión artística, no habiéndose determinado todavía si marchará a Chile o a Río de Janeiro, aunque es muy probable que sea éste el sitio preferido. En tal caso se embarcará en el "Garonne", próximo a salir de nuestro puerto.

Hemos tenido ocasión de conversar con M. Brulé, que dedicó frases de cariño y agradecimiento para el público porteño, a cuyas bondades piensa corresponder, ofreciéndole varios estrenos.

Demostró tener gran confianza en "Un soir au front", que acaba de conseguir un éxito ruidoso entre el público parisiense, lo mismo que "Monsieur Bourdin propiétaire de la guerre", comedia de rigurosa actualidad y rica en situaciones cómicas; "Le Saint d'Auteuil", de Verneuil, de cuyas primicias gozará el público porteño, "Pelléas et Melisandre"; "Chef d'oeuvre", comedia de gran aparato con ilustraciones musicales del profesor Fauré; y "Princesse Louitaine", de Rostand.

Además, el señor Brulé, aprovechando el gran temperamento de su compañera Mll. Ivonne Mirval, dará a conocer algunas obras de "grand guignol", con las cuales dicha artista tendrá ocasión para poner de relieve sus excelentes condiciones de primera actriz.

Concierto — Esta tarde, a las 5, en el Salón-Teatro, Cangallo 1362, el señor Pierre Lucas dará su segundo concierto, interpretando obras de Grieg, Fauré, Debussy, Ravel y Lucas.

Apolo — Para el jueves 18 se anuncia un festival extraordinario en beneficio del artista José María Carrillo.

Los detalles del programa no han sido ultimados todavía.

Comedia — Esta noche, en tercera sección, se estrenará el "viaje fantástico", en un acto, original de los señores G. del Castillo y Enrique Arroyo, música de los maestros Luis Canet y Bandía, titulado "A pie y sin dinero".

Mayo — La compañía Palmada, anuncia para esta noche, el estreno de "El señor Cero", adaptación española del señor Manuel Romero.

NOTICIAS DE POLICIA

SOBRE LA DESAPARICION DE DOS NIÑOS

Reconocidos en la ciudad de Rosario

En nuestra edición del 30 de junio próximo pasado dimos noticia de la desaparición de dos niños, Héctor Gastelu y Jorge Villa Monte, de 16 y 13 años de edad, respectivamente. Consignábamos en esa ocasión que ambos el 17 de dicho mes habían partido juntos de los domicilios de sus padres, encaminándose, según se creyó, hacia una escuela de la que eran alumnos. LA PRENSA, como se recordará, complementó la referida noticia con las fotografías de los desaparecidos.

De Héctor y su compañero Jorge no se había logrado obtener noticias, a pesar de las múltiples diligencias practicadas.

Los dos niños mientras tanto, y después de incidencias que aún no han sido precisadas, llegaron a la ciudad de Rosario.

Fué allí que un sargento de policía, recordando la publicación en LA PRENSA de los retratos de los niños, reconoció a Héctor y a Jorge, lo que facilitó la detención de los niños.

La autoridad policial rosarina comunicó la noticia a las familias de los pequeños prófugos. Estos se encuentran ya en sus respectivos hogares.

BOMBEROS VOLUNTARIOS DE AVELLANEDA

Esta noche, en el cinematógrafo Mitre, de Avellaneda, se realizará una velada en beneficio de la sociedad Bomberos Voluntarios, de esa localidad.

Patrocina la fiesta una comisión de damas presidida por la señora Julia M. de Schnaith.

En el programa a desarrollarse figuran interesantes números cuyo desarrollo estará a cargo, en su casi totalidad, de un núcleo de señoritas y niñas.

TRES DISPAROS DE REVOLVER

Un individuo de apellido Quintero y cuyo nombre ignora aún la policía, se presentó ayer en el corralón que existe en la calle Colonia 370 e increpó a Luis Coluccio sobre la venta que éste le hiciera de un caballo, que luego no resultó de la conveniencia del primero.

Quintero, a raíz de sus palabras, descerrajó tres tiros de revólver contra Colucció, quien resultó levemente herido en la cabeza por uno de los proyectiles.

El agresor se dió inmediatamente a la fuga. La comisaría 34a., que fué informada del hecho, procura la detención de Quintero.

AGENTE HERIDO

Anoche a las 10, Pablo Perllane, en la casa calle San Juan 3032, después de un violento cambio de palabras con varios miembros de su familia, se armó con una escopeta e hizo algunos disparos sin conseguir, felizmente, herir a ninguno de sus parientes.

Al intervenir el agente Máximo Milo, por pedido de la familia de Perllane, éste atacó también al agente, pero sin lograr herirlo, pues el arma falló.

No obstante esta circunstancia de la lucha entre Perllane y el agente, éste resultó con algunas contusiones; pero finalmente Perllane fué desarmado y conducido a la comisaría 20a., donde se instruye el correspondiente sumario.

ACCIDENTES DEL TRAFICO

En la esquina de las calles Cevallos y Rivadavia, a consecuencia de un choque entre un automóvil guiado por Pablo Stabrile y el ciclista Roberto Aglide, éste cayó de la máquina y sufrió heridas en el rostro, de las que se asistió en el hospital Ramos Mejía.

La comisaría 6.ª detuvo al "chauffeur".

— José Carbia Torres, español, de 49 años de edad, casado, mucamo, al cruzar la calzada de la calle Rivadavia, frente a la casa señalada con el número 7091, fué embestido por un automóvil de alquiler que dirigía el "chauffeur" Antonio Leonardi.

Torres resultó con heridas de grave-

empleados", y luego se efectuarán números de música y canto por el dúo Teófilo y Mario Lisnés, Carlos Martínez y La Porlita. El señor V. Serrano Clavero recitará una poesía de que es autor.

CIRCULO SOCIAL ATLANTIDA — En honor del teniente aviador Luis F. Candelaria y del señor Constancio C. Vigil, director del semanario "Atlántida", se efectuará esta noche, a las 9.30, una fiesta en el salón Alsina 2512.

CENTRO ARTISTICO — Con este nombre se ha fundado un centro en Barracas, que se propone difundir el arte pictórico. [illegible] su comisión directiva Antonio Pineda. La secretaría ha sido instalada en Herrera 1771.

UNION DEPENDIENTES DE AGENCIAS MARITIMAS — Ha quedado constituída esta sociedad de ayuda mutua, cultural y de beneficencia. Sus autoridades nos piden manifestemos que la nueva entidad no tiene carácter de resistencia y que hace abstracción de toda idea política o religiosa.

CENTRO MASOLOGICO ARGENTINO — Su nueva comisión directiva ha quedado formada así: presidente, Rodolfo Cocini; vice, E. Mieasi; secretario, E. Romero Pugal; tesorero, A. Mogila; pro, Rosalía de Perés; vocales, A. Dado, J. Millán y N. Torres.

AJEDREZ

Problemas en dos jugadas

Solución a los problemas publicados últimamente en esta sección:

Al primero: C 2 D

Al segundo: A 2 [illegible]

Publicamos dos nuevos problemas [illegible] en dos jugadas, [illegible] problemista argentino [illegible].

Negras 10 piezas

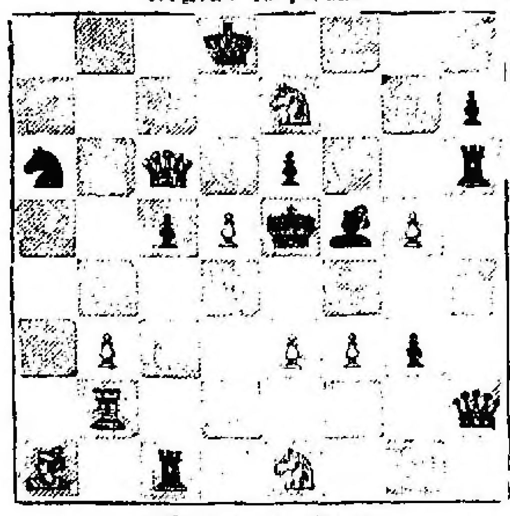

Blancas 11 piezas

Juegan las blancas y dan mate en dos jugadas

Negras 10 piezas

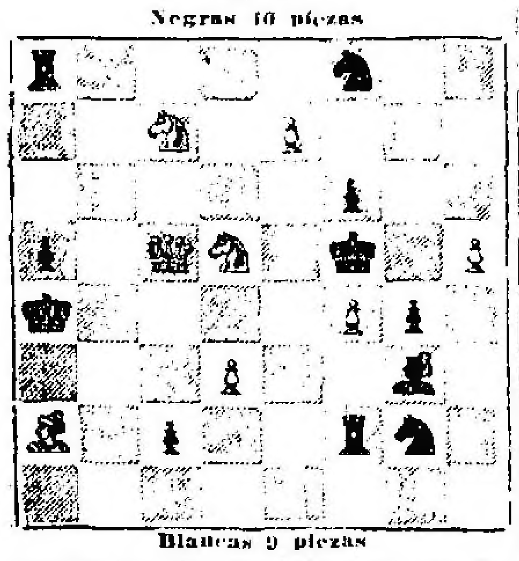

Blancas 9 piezas

Juegan las blancas y dan mate en dos jugadas

Se ha suspendido en el Club Argentino de Ajedrez el torneo concertado entre el campeón, señor Rolando Illa y el campeón de Filadelfia, señor Sydney Sharp. Por común acuerdo entre los jugadores, fué declarado tablas uno de las tres partidas jugadas, cada uno gana una, y la tercera fué tablas.

DEPORTES

CARRERAS DE CABALLOS

HIPODROMO ARGENTINO

LA REUNION DE AYER

PREMIO CONDESA

SU MAJESTAD

La reunión de ayer en el Hipódromo Argentino se caracterizó por la derrota de los favoritos, de los cuales sólo triunfaron Su Majestad y San Rondo.

Isolita se destacó en la delantera, en la primera prueba, seguida por Fourire, Novicia, Bélgica II, Princess Vega y Pelola, en el orden indicado. Frente a la tribuna del "paddock" se entreveraron en lucha Novicia y Fourire, venciendo al final Novicia por medio pescuezo de ventaja sobre Fourire. Tercera Bélgica II.

Evocación, que tan mal había corrido anteriormente, triunfó finalmente en la segunda prueba. Aurora Boreal corrió en el primer puesto, precedida de Peñaguda, Máquina, Romina y [illegible] la marcha Evocación [illegible] [illegible] segunda [illegible] tercera Máquina.

[illegible] carrera, seguido de [illegible] Fresquito y Sandboy, hasta frente a las tribunas populares, donde pasó Sandboy y [illegible] [illegible] Segundo Fresquito [illegible] Paterio.

Stellaris [illegible] al frente en la prueba [illegible] Dominguero, Jurado y Pontapié [illegible] Very Dry, y pasado a [illegible] puesto. En la recta final avanzó Dominguero y ganó fácilmente. Segundo Very Dry, muy mal dirigido y que se hizo presente al final por el medio de la cancha. Stellaris [illegible] tercer puesto.

En el premio clásico "Condesa" [illegible] de la partida: Su Majestad [illegible] J. Bastiá, Floretta 51, [illegible] Fanfarria II 52, M. Asset.

Su Majestad [illegible] [illegible] [illegible].

Levantada la cinta, Su Majestad emprendió veloz carrera [illegible] por Fanfarria II y más atrás, Floretta [illegible] Su Majestad [illegible] y entró en [illegible] [illegible] favorita [illegible] de su competidora.

En la última [illegible] Floretta [illegible] [illegible] [illegible] Fanfarria II.

El triunfo [illegible] Su Majestad [illegible] [illegible] [illegible] de Fantasía y Fanfarria, [illegible] [illegible].

De extremo a extremo [illegible] triunfó San Rondo [illegible] Tabacaro, [illegible] segundo, [illegible] tercer lugar, luego tercero y [illegible] [illegible] terminando la carrera completamente [illegible].

Fanfarria II [illegible] [illegible] [illegible] primer puesto Marella, segunda Mere Blade y Carmen [illegible] [illegible].

[illegible] [illegible] Fanfarria II que iba sosteniendo, [illegible] [illegible] [illegible] que acometió al final. Tercera Marella.

Ultima y penúltima llegaron la favorita y segunda favorita, May Lianda y Carmen, exhaustas por su carrera "mano a mano".

Rosedal que reapareció ganó la última carrera muy fácilmente. Grey Eyes corrió al frente por espacio de cien metros y luego dió paso a Fortunata que encabezó el lote seguida por Grey Eyes, Arenales, Fortunata y los demás.

En la recta final lucharon por el primer puesto Grey Eyes y Morocho, pero doscientos metros antes de la raya, Rosedal que había sido corrido a la expectativa avanzó por el centro de la cancha y ganó por más de dos cuerpos. Segundo Morocho y tercero Grey Eyes.

Resultados generales. Pista liviana. 1.a carrera, 1.100 metros — 1.o Novicia, 4 años, 56 kilos, por Rosales y Numancia, del stud El Sábalo (cuidador Jenaro Larrosa), jockey E. Canessa), $ 9.35 y 5.35; 2.o Fourire 56, $ 2.65; 3.o Bélgica II 56; 4.o Isolit [illegible]. No placé: Pelola 56; Princess Vega 56 53. Ganada por 1/2 pescuezo; de la 2.a a la 3.a 1 y 1/2 cuerpos. Tiempo: 1' [illegible].

2.a carrera, 1.400 metros — 1.o Evocación, 3 años, 56 kilos, por Diamond Jubilée y Elástica, del stud Provincial (cuidador Martín González, jockey R. Rivero), $ 10.35 y 5.55; 2.o Romina 56, $ 6.60; 3.o Máquina [illegible]; 4.o La Bezecgona 56. No placé: Aurora Boreal 56; Peñaguda 56. Ganada por 1 y 1/2 cuerpos; de la 2.a a la 3.a, 1 y 1/4 cuerpos. Tiempo: 1' 23".

Tercera carrera, 1.200 metros — 1.o Sandboy, 3 años, 54 kilos, por Sand Apple y Dartwell, del stud Ascot (cuidador Juan D. Costa, jockey C. Fernández), $ 12.95 y 3.90; 2.o Fresquito 56.57, $ 3.15; 3.o Paterio 56.51, $ 7.55; 4.o Mai [illegible] 56. No placé: Bedel 56, Banquo 56.53, Lipendi 56, Tengo Tela 56.51. Ganada por 1 y 3/4 cuerpo; de la 2.a a la 3.a, 1 cuerpo. Tiempo: 1' 14".

4.a carrera, 1.600 metros — 1.o Dominguero, 4 años, 53 kilos, por Simbad y Característica, del stud Simbad (cuidador Eulogio Leiva, jockey F. Acuña), $ 3.90 y 2.40; 2.o Very Dry 51, $ 2.30; 3.o Stellaris 54, $ 3.65; 4.o Pontapié 54.51. No placé: Jurado 56, Herrial 48; Miñón [illegible]; Alabardero 44 41, Magalhaes 42 40, Walhalla 42 [illegible]. Ganada por 1 y 3/4 cuerpos; de la 2.a a la 3.a, 1 y 1/4 cuerpos. Tiempo: 1' [illegible].

5.a carrera, 1.600 metros — Clásico "Condesa" — 1.a Su Majestad, 3 años, 54 kilos, por Your Majesty y [illegible], del stud Alvear (cuidador [illegible] Vizcay, jockey J. Bastiá), [illegible]; 2.o Floretta 51; 3.o Fanfarria II 52. Ganada por varios cuerpos; de la 2.a a la 3.a, 1 pescuezo. Tiempo: 1' [illegible] 4 5.

Sexta carrera, 1.500 metros — 1.o San Rondo, 5 años, 52 kilos, por [illegible] Cis y Mellona, del stud [illegible] (cuidador Juan Torterolo, jockey D. Torterolo), $ 3.75 a ganador; 2.o Tabacaro [illegible]; 3.o Rassetto 50; 4.o Pouloi 52 [illegible]. Ganada por 1 y 3/4 cuerpos; de la 2.a a la 3.a, 1 cuerpo. Tiempo: 2' 34" 1/5.

7.a carrera, 1.500 metros — 1.a Fanfarria, 5 años, 53 kilos, por Capo Mare y Miss Flora, del stud H. [illegible] (cuidador Rufino Coll, jockey D. Torterolo), $ 18.15 y 8.20; 2.a [illegible] 56.53, $ 21.90; 3.a Marella 56; 4.o [illegible] 56. No placé: Muy Linda 56, Carmen 56, Preciosa 56. Ganada por 1 y 1/2 cuerpos; de la 2.a a la 3.a, 2 y 1/2 cuerpos. Tiempo: 1' 35" 3/5.

8.a carrera, 1.600 metros — 1.o Rosedal, 5 años, 52 kilos, por Greenan y Rosa Plena, del stud Verbena (cuidador Reinaldo Islas, jockey S. [illegible]), $ 27.85 y 7.65; 2.o Morocho 55, $ 5.25; 3.a Grey Eyes 55, $ 2.55; 4.a Huanquero 50. No placé: Arenales 55, Fortunata 49, Mailline 47 44, Fortunata 44 [illegible]. Ganada por 2 y 1/2 cuerpos; de la 2.a a la 3.a, 1/2 pescuezo. Tiempo: 1' [illegible].

VARIAS NOTICIAS

[illegible] estuvo anotado en la [illegible] en la lista del premio [illegible], pero Diego fué retirado.

Belladona no corrió ayer por hallarse mancada.

—Aviador II fué retirado de la [illegible] carrera de ayer por [illegible].

—Señor Emilio [illegible] [illegible] en el premio clásico "Gran [illegible]" y es probable que [illegible] sea presentado en [illegible] [illegible] reservado [illegible] "Maipú".

—Esta tarde a las 3.30 se reunirán los cuidadores en la Escuela [illegible] Hípica del Jockey [illegible] Argentino [illegible] homenaje a [illegible] de los Santos.

—Los "gentlemen-riders" que correrán mañana, hoy ensayarán la largada a las 3.30 en el Hipódromo Argentino.

HIPODROMO DE TEMPERLEY

1.a carrera, 1.100 metros — 1.a Sasanna, 55 kilos, (M. Páez), $ 17.10 y 4.90; 2.o Juzgado 51, $ 4.20; 3.o Bucho 55, $ 5.40; 4.o Royal Eagle 48, $ 3.60. Ganada por 1/2 cuerpo. Tiempo: 1' 25" 1/2.

2.a carrera, 1.100 metros — 1.o Ley II, 56 kilos, (V. Neila), $ 9.30 y 3.50; 2.o Tenue 54, $ 4.60; 3.o Waterville 55, $ 2.85. Ganada por 1 1/4 cuerpo. Tiempo: 1' 8" 4/5.

3.a carrera, 1.400 metros — 1.o Mindinga II 54.57 kilos, (J. Reggio aprendiz), $ 4.40 y 2.10; 2.o Sea Over 53, $ 3.30; 3.o Lemús 57, $ 2.70. Ganada por varios cuerpos. Tiempo: 1' 28" 3/5.

4.a carrera, 1.500 metros — 1.o Jervilla 53 kilos, (F. Villafañe), $ 3 y 2.70; 2.o Crucero 53, $ 2.00; 3.o Dio [illegible] 57, $ 1.95 (puesta al 2.o puesto). Ganada por un cuerpo. Tiempo: 1' 33".

5.a carrera, 1.400 metros — 1.o Guernsey 56 kilos, (D. Valari), $ 5.15 y 4.55; 2.o Mandilla Seal 10, $ 8.60; 3.o Carmacha 51, $ 3.40. Ganada por 1/2 cuerpo. Tiempo: 1' 28".

6.a carrera, 1.500 metros — 1.o Tounta y Launte [illegible] kilos, (D. Calichas), pesos 15.50 y 1.75; 2.o Von Mackensen 51, $ 3.15; 3.o Prince Murat 58, $ 5.10. Ganada por 1/2 cuerpo. Tiempo: 1' 35.

HIPODROMO DE LA PLATA

1.a carrera, 1.000 metros — 1.o Pitana, 47 kilos, (J. M. Pérez), $ 14.70 y 4.30; 2.o Comprado [illegible] 6.60; 3.o Herencia [illegible], 4.70; 4.o Genoveva 55. Ganada por 1 y 1/4 cuerpos. Tiempo: 1' 16" y 1/5.

2.a carrera, 1.200 metros — 1.o Pero Sé 52 k., (F. Pérez), $ 6.90 y 3.60; 2.o San [illegible], $ [illegible]; 3.o Marquesa 51 [illegible]. Ganada por 1 1/4 de cuerpo. Tiempo: 1' 21" 1/5.

3.a carrera, 1.100 metros — 1.o Weeknend II 55 kilos, A. (C. Tejera), pesos [illegible] y 5.50; 2.o Delicy 56, $ 6; 3.o Irón [illegible] 4.40; 4.o Juan Marcos 50. Ganada por un cuerpo. Tiempo: 1' [illegible] 1/5.

[illegible] carrera, 1.500 metros — 1.o Pre[illegible] 48 k. [illegible] (T. Gómez), $ [illegible]; [illegible]. Ganada por 2 cuerpos. Tiempo: 1' [illegible].

[illegible] carrera, 1.500 metros — 1.o Los [illegible] II [illegible], A. [illegible], $ 16.60 y [illegible]. Tiempo: 1' [illegible].

6.a carrera, 1.500 metros — 1.o [illegible] [illegible] [illegible]. Tiempo: 1' 35" 1/5.

[illegible] [illegible]. Ganada por [illegible]. Tiempo: 1' [illegible].

EN SANTA FE

[illegible] [illegible] [illegible].

EN CORRIENTES

1.a carrera, 500 metros — 1.o Nocaut [illegible] [illegible] por Sopori [illegible]. Tiempo: 31".

[illegible] [illegible]. Tiempo: 41" 1/5.

[illegible] [illegible]. Tiempo: 31" 1/5.

[illegible] carrera, 500 metros — 1.o San [illegible] [illegible]. Tiempo: [illegible].

[illegible] [illegible]. Tiempo: [illegible].

[illegible] carrera, 500 metros — 1.o [illegible] Brava, 3 años. Tiempo: 33".

EN MONTEVIDEO

[illegible] carrera, 1.000 metros — 1.o [illegible] [illegible] [illegible] Vencedora.

[illegible] [illegible] [illegible].

[illegible] [illegible] [illegible] II [illegible] 2.o Zapatita 51, 3.o Hay Hong.

[illegible] carrera, 1.800 metros — 1.o Mattock [illegible] 52 kilos, $ [illegible]; 2.o Defensa [illegible]; 3.o [illegible] [illegible]; 3.o Trench 50, 9.55; [illegible].

[illegible] carrera, [illegible] metros — 1.o "Marauel" [illegible] [illegible] kilos, $ 19.90 [illegible]; 2.o [illegible] Fresnomaipí 51, $ 4.70; 3.o [illegible] 53, 4.10; 4.o Don Segundo al.

6.a carrera, 1.000 metros — 1.o Pasque Si 55 kilos, $ [illegible] 60 y 4.55 (H. Gómez); 2.o [illegible] 52, 4.20; 3.o Chirlona 55, 4.90; [illegible] Tirodoanada 47.

7.a carrera, 1.500 metros — 1.o Pernambuco 48 kilos, $ 4.20 (A. Martínez); 2.a Perla Negra [illegible] 12, 11.40; 3.o Fliegen 41 y 4.25; 4.o Capitolio 42.

EN CHILE

1.a carrera, 1.400 metros — 1.o Sil[illegible] [illegible] por Olascoaga [illegible] [illegible] 2.o Tortorita; 3.o Twynholm. Tiempo: 1' 27".

2.a carrera, 1.400 metros — 1.o Trentino por Olascoaga [illegible] Ragazzo II, 2.o Brusiloff; 3.o Fusil. Tiempo: 1' 27" 4/5.

3.a carrera, 1.100 metros — 1.o Hot Stuff por Stolypin y Pimienta II; 2.o Tenebrosa; 3.o Filbil. Tiempo: 1' 23" 2/5.

4.a carrera, 1.100 metros — 1.o [illegible] por Barsac y Aurelia; 2.o [illegible]; 3.o Fequita. Tiempo: 1' 19" [illegible].

5.a carrera, 1.300 metros — 1.o [illegible] Dardo por Battlesea y [illegible]; 2.o Rilmo por Rampart y Cherry [illegible]; 3.o Eslabón. Tiempo: 2' 6" 2/5.

6.a carrera, 1.500 metros — 1.o Rey White por Defensor y May White; 2.o Rosmonda; 3.o Rabona. Tiempo: 1' [illegible].

7.a carrera, 1.400 metros — 1.o Esquito por Barsac y Estrella D.; 2.o Whity Bobby; 3.o [illegible]. Tiempo: 1' [illegible].

EN EL PERU

[illegible] [illegible] [illegible] resultaron [illegible] [illegible] caballos.

Hereje, peruano; Witful, [illegible]; Mariscal, argentino; Zingara, [illegible]; Peruana, argentina; [illegible].

EN EL BRASIL

1.a carrera, 1.750 metros — 1.o Tomás, por Pearl y Hallen, jockey [illegible] Meiner; 2.o Rubens; 3.o Battery (argentino). Tiempo: 1' 54".

2.a carrera, 1.800 metros — 1.o Atlantic, por Tenipale y Tempestosa, jockey Julio Tellez; 2.o Formosa; 3.o [illegible] (brasileños). Tiempo: 1' 23".

3.a carrera, 1.600 metros — 1.o [illegible] Ricard, por Manet y [illegible] (francés), jockey Pedro Canales; 2.o Gilton; 3.o Belice (ingleses). Tiempo: 1' 41".

4.a carrera, 1.600 metros — 1.o Nix por Vyctus e Isleña, jockey [illegible] Suárez; 2.o Arlanza; 3.o Pati [illegible] (Ginés). Tiempo: 1' 38".

5.a carrera, 1.600 metros — 1.o [illegible] por Rengello y Zorá, jockey [illegible] Almeida; 2.o Ouro; 3.o [illegible] (brasileños). Tiempo: 1' 40".

6.a carrera, 1.800 metros — 1.o Flor de Montreal, por Flor de Lis y La Fayette, jockey Ruperto; 2.o Cartaginés; 3.o [illegible]. Tiempo: 1' 50".

7.a carrera, 2.300 metros — 1.o Nicolau, por Derby Club y Sonia, jockey [illegible]; 2.o Mercurio; 3.o Mademoiselle, jockey Rod Ledger; 2.o Interview (brasileños). Tiempo: 2' 30".

8.a carrera, 1.600 metros — 1.o [illegible] Tenebroso, por Ecluse y [illegible], jockey Zabala; 2.o Pilque; 3.o [illegible] (ingleses). Tiempo: [illegible].

FOOTBALL

ASOCIACION ARGENTINA DE FOOTBALL

RIVER PLATE 1, CONTRA SAN ISIDRO 0

Estos dos equipos, que se enfrentaron ayer por la tarde en San Isidro por la Copa de Competencia, [illegible] a los numerosos [illegible] un partido interesante.

A las 2.45, a las órdenes de [illegible] se inició el juego, después de [illegible] del sorteo reglamentario, del cual salió favorecido el capitán del equipo visitante, que eligió defender el arco que favorecía el viento.

Los avances a uno y otro arco se sucedieron con mucha frecuencia [illegible] los jugadores estuvieron en constante actividad sin [illegible] ventaja.

Varias veces se vieron obligados a intervenir ambos guardavallas, y lo hicieron con buen éxito. Alzaga [illegible] oportunidad a Isola para [illegible] y [illegible] en el otro extremo [illegible] Wilson salió airoso en varias [illegible] a que fué sometida su habilidad.

El primer tiempo transcurrió sin que ninguno de los dos bandos consiguiera obtener ventaja.

A los 15 minutos de juego del segundo tiempo, Brown al encontrarse a no más de tres metros de la valla, tuvo la [illegible], perdió la mejor oportunidad de la tarde para abrir el "score", por haber dirigido la pelota con mucha precisión.

A los 27 minutos, por "hand" de [illegible] dentro del área penal, el juez acordó a favor de San Isidro un "penalty", que Alzaga se encargó de tirar, y aun cuando lo hizo de buena manera, Isola, en un meritorio esfuerzo, evitó la derrota de su bando.

Pocos minutos más tarde abandonó la cancha el jugador Rofrano por haber sufrido una lesión en una pierna, pero volvió a defender a su bando al iniciarse el tiempo suplementario.

Se completó el tiempo reglamentario del partido, y como el "score" no indicaba ni vencedores ni vencidos, el juez dispuso la prosecución de la lucha en un nuevo período de media hora.

La misma característica en el juego se vió, y de las dos partes se puso con entusiasmo en las jugadas. A los [illegible] minutos, por "foul" de Pérez a Rofrano, el juez obligó a aquél a abandonar la cancha y otorgó a favor de River Plate un "free kick", que Calomino convirtió en tanto, después de restarle toda probabilidad de defensa a Wilson, que logró alcanzar la pelota, pero no consiguió hacerla variar la dirección.

Cinco minutos antes del final del tiempo suplementario, Simons se condujo con brusquedad y el juez lo obligó a retirarse de la cancha.

Poco después se dió por terminado el partido. Los dos bandos estaban así formados:

San Isidro: T. Wilson; E. Bruno y R. [illegible]; J. Pilley, C. Pérez y J. Moreno; R. Fernández, Julio Fernández, H. [illegible], P. Medina y I. Vada.

River Plate: [illegible] Isola; S. Chiappe y R. Carbonagni; H. Simmons, O. García y [illegible] Sosses; A. Medone, P. Lalola, R. Brown, N. Barrano y A. Amaral.

Correcto el juez Luis Gill.

SPORTIVO BARRACAS 2, CONTRA ARGENTINO DE QUILMES 0

[illegible] [illegible] [illegible] primeros equipos de [illegible] Sportivo Barracas y Argentino [illegible] [illegible].

[illegible] [illegible] [illegible].

Sportivo Barracas: [illegible] A. Milton, [illegible] Sacucia, J. A. Podestá, J. [illegible] [illegible], J. Monteagudo, A. Fraccaso [illegible], A. Román, L. Arrieta, A. Saliva y [illegible] Piccaro.

Argentino de Quilmes: M. Toque, R. [illegible], J. Ortega, J. Ávila, J. S. Gini, [illegible] Chevalier, R. Flaca [illegible], [illegible] Vergara, R. Martínez, F. [illegible] A. [illegible].

[illegible] [illegible] [illegible] fuertes en [illegible] [illegible] poca habilidad en el [illegible] [illegible] jugadores, por [illegible] [illegible] [illegible] algunas.

A los [illegible] del segundo tiempo [illegible] el primer tanto para Sportivo Barracas y poco después [illegible] [illegible] el segundo [illegible] de la banda.

Hasta el final de la lucha el equipo [illegible] [illegible] [illegible].

[illegible] [illegible].

PORTEÑO 1, ALMAGRO 2.

[illegible] [illegible] [illegible]

[illegible] del match [illegible] [illegible] [illegible] [illegible] [illegible] [illegible] [illegible] [illegible] [illegible] al desempate [illegible] [illegible] del mismo, anulando [illegible] tanto, protestando, pretextando que "había sido señalado después de un "off side", y esto dió motivo para que el "linesman" del club visitante [illegible] al juez. Il [illegible] [illegible] [illegible] [illegible].

Ante [illegible] actitud del "linesman", el [illegible] [illegible] [illegible] [illegible] [illegible] [illegible] [illegible] [illegible] [illegible] [illegible] [illegible] [illegible] [illegible].

[illegible] [illegible] [illegible] [illegible] [illegible] [illegible] [illegible] [illegible] de un [illegible] [illegible].

[illegible] [illegible] [illegible] partido fué [illegible] pero esto no bastó, pues como estaban exaltados los ánimos, continuó el desorden.

Varios partidarios de [illegible] [illegible] [illegible] golpes y [illegible] [illegible] [illegible] luego algunos a propagar [illegible] de los que se insultaban a las autoridades del [illegible] superior y se consultaba [illegible] [illegible] de la Asociación Argentina de Football.

La actuación del juez señor Vinci fué en general buena, pero es bien cierto que algunos fallos suyos [illegible] [illegible] [illegible] [illegible] [illegible] actitud de [illegible] [illegible] [illegible] [illegible] [illegible] [illegible] [illegible] que provocaron [illegible] [illegible] [illegible] [illegible] [illegible] poco [illegible] [illegible] [illegible] [illegible].

[illegible] pertenecen, se deben [illegible] estos actos.

Es tiempo de que [illegible] de Football [illegible] dictas con objeto de [illegible] la repetición de estos [illegible] a la par de señalar [illegible] el popular deporte [illegible] que sólo será tenido [illegible] la futuro [illegible] [illegible] que actuaren [illegible] [illegible] [illegible] elementales de cultura.

El partido se inició a la [illegible] los equipos así formados:

Porteño: G. Medina, [illegible]; J. Amesti, [illegible]; F. Idiáriaga; A. B. [illegible]; Poggiani, J. M. Roger, [illegible] [illegible]; P. Ross, [illegible]; A. Cappelletti, [illegible]; P. Cappelletti; J. Raho, [illegible]; Rosanla, [illegible] Adet y J. Ad[illegible].

El equipo de Porteño [illegible] mentar [illegible] la ausencia de [illegible] Pérez y Garat, y por [illegible] no le faltó Carete.

El fuerte viento [illegible] la cancha correspondiente [illegible] a un bando distinto.

Así en el primer [illegible] [illegible] a favor, llevó a [illegible] la pelota, y Almagro [illegible] [illegible] el segundo.

Los goals de Porteño [illegible] dos a los 5, 11 y 10 [illegible] tiempo y a los 35 [illegible] [illegible] Bliss, [illegible] y Pelliza, respectivamente.

Los de Almagro [illegible] el primer tiempo, [illegible] señalados por Rotsa a los 2[illegible] de juego.

ESTUDIANTES 2 INDEPENDIENTE 1

Poco interesante [illegible] [illegible] por la segunda rueda del trofeo denominado Copa de [illegible] [illegible] ayer por la tarde [illegible] los primeros cuadros de [illegible] [illegible] e Independiente.

El encuentro resultó [illegible] caracterizados [illegible] [illegible] [illegible] la acción de [illegible].

[illegible] [illegible] [illegible] [illegible] [illegible] [illegible] [illegible] [illegible] [illegible] [illegible] [illegible] [illegible] dominio que [illegible] [illegible] [illegible] [illegible] [illegible] [illegible] [illegible] la defensa de [illegible] [illegible] [illegible] segundo [illegible] [illegible] [illegible] [illegible] [illegible] [illegible] [illegible] [illegible] [illegible] [illegible] [illegible] sola obtuvieron [illegible] [illegible] el triunfo del [illegible].

Al llamamiento del juez [illegible] [illegible] [illegible] así formados:

Estudiantes: M. [illegible]; J. D. Brown, M. M. [illegible]; [illegible]; C. [illegible]; M. Estach, A. [illegible].

Independiente: 9 Migues, [illegible]; J. Cánepa, [illegible]; D. Garré, [illegible]; V. Soro y F. [illegible].

A los [illegible] minutos [illegible] [illegible] [illegible] para señalar el [illegible] de Independiente [illegible].

[illegible] posiciones en el [illegible] [illegible] [illegible] [illegible] [illegible] [illegible] [illegible] [illegible] [illegible] resultado [illegible] [illegible] el juez M. C[illegible].

SAN LORENZO 5, ESTUDIANTIL PORTEÑO 1

[illegible] [illegible] amistoso [illegible] partido [illegible] equipos de primera [illegible] San Lorenzo y [illegible] Porteño en la cancha [illegible] La Plata 1768.

La lucha dió comienzo a las 3.45 p. [illegible] [illegible] [illegible] [illegible] [illegible] [illegible] [illegible] [illegible] [illegible] [illegible] [illegible] del partido [illegible] [illegible] jugadores [illegible] [illegible] [illegible] [illegible] [illegible] a los titulares.

El primer correspondió al equipo de San Lorenzo [illegible] [illegible] [illegible] por Ravelli, Rusto y Pozo [illegible] Estudiantil, Porteño por [illegible] Cosme.

Los bandos fueron los siguientes:

San Lorenzo: J. Coll; A. [illegible]; Lavagnino, D. Tomasi, P. Barr[illegible], J. Frey, C. Avrami, A. Basta, A. [illegible], L. Blanco, L. Glanoija.

Estudiantil Porteño: F. [illegible]; Gamas, [illegible]; E. Bruno, [illegible], R. Ferreira, J. Mar[illegible] [illegible] A. Carbone, M. Roldán, C. Comacchi y A. [illegible].

Actuó de juez L. Guidi.

GIMNASIA Y ESGRIMA DE LA PLATA 1, HURACAN 0

En el field del Club de Gimnasia y Esgrima de La Plata se jugó ayer el partido [illegible] campeonato de primera división entre los equipos del club local y el club Huracán.

El [illegible] resultó favorable al equipo [illegible] [illegible] tanto conseguido, señalado por [illegible] Sarredi, [illegible] [illegible] [illegible] para [illegible] el partido.

Los equipos [illegible] [illegible] así formados:

Gimnasia y Esgrima de La Plata: [illegible]; Fernández, R. [illegible] y J. Iglesias; [illegible] R. Paz, M. [illegible]; [illegible] Lande, [illegible], M. Seibert [illegible] L. Calvo.

Huracán: F. [illegible]; F. Acuña, A. [illegible]; A. Bassadone, [illegible]; Martín, [illegible], J. Laguna, J. Magrini, M. [illegible] y J. Chavi.

Actuó [illegible] el aficionado [illegible] Rondón.

F. C. OESTE 3, DEFENSORES DE BELGRANO 1

En partido correspondiente a la segunda rueda del trofeo Copa de Competencia, se midieron ayer por la tarde en Núñez, los primeros cuadros de los clubs F. C. Oeste y Defensores de Belgrano, en presencia de regular número de concurrentes.

La [illegible] permitió [illegible] [illegible] el equilibrio de fuerzas [illegible] en [illegible] estos equipos, los que se desempeñaron con acierto, excepto el guardavalla de Defensores de Belgrano, cuyo desempeño poco eficaz fué el causante del triunfo de F. C. Oeste, por un score tan elevado.

Al llamamiento del juez, Juan P. Bartolo, [illegible] los dos equipos, en [illegible] así formados:

F. C. Oeste: F. Garbagnate; B. Moe[illegible], A. Podestá, C. [illegible]; [illegible] J. Sucrís, S. Migues, J. R. [illegible], A. R[illegible] y R. F[illegible].

Defensores de Belgrano: [illegible] M. [illegible], A. Sarmiento, E. Ferreira, A. Pereyra y J. Diodati, [illegible] A. Bacci, A. Silva, C. Urdaca y F. Ruiz.

[illegible] [illegible] [illegible] [illegible] fuerte viento [illegible] [illegible] [illegible] [illegible] primeros minutos de juego se mantuvo en la ofensiva [illegible] a 15 [illegible] tuerto Oro de [illegible] [illegible] el primer tanto favor de Belgrano.

[illegible] [illegible] [illegible] [illegible] [illegible] [illegible] [illegible].

A los [illegible] del segundo tiempo, [illegible] [illegible] [illegible] [illegible] [illegible] obtuvo el segundo tanto de F. C. Oeste.

Después [illegible] alternativas en [illegible] [illegible] a los 27 minutos F. C. Oeste obtuvo el tercer tanto [illegible] [illegible] de Mirasou, quien [illegible] [illegible] mediante un [illegible] tiro.

Al faltar [illegible] minutos para finalizar el partido, se produjo una colisión entre los jugadores Saccardo y Podestá, [illegible] resultó este último [illegible] en la [illegible] de la pierna derecha, por lo que fué trasladado al hospital Pirovano.

Actuó acertadamente de juez, Juan P. Bartolo.

ESTUDIANTES DE LA PLATA 2, CONTRA CENTRAL 0

Poco interés deportivo revistió el partido jugado ayer en La Plata, por la segunda rueda de la Copa Competencia. Obedeció esto, tal vez, a que el cuadro platense se presentó a la prueba muy debilitado, pues tuvo que soportar la ausencia de cuatro de sus titulares, quienes fueron reemplazados por elementos de divisiones inferiores, que actuaron en forma mediocre.

El partido dió comienzo a las 3.15 [illegible] [illegible] media reglamentaria, [illegible] de los bandos consiguió [illegible] el score.

Por tratarse de un partido por eliminación se jugaron después dos períodos de 15 minutos cada uno. A los 10 minutos del primero, Gallo que había pasado a ocupar el puesto de ala derecha en sustitución de Girotto que pasó a ocupar el de aquél, proporcionó a su bando el primer tanto, merced a un tiro esquinado que pasó fuera del alcance de López, guardián de la valla de Barracas. Tres minutos después, el mismo Gallo dió oportunidad a Lazcano para completar la obra del primero al arremeter contra López cuando éste tenía la pelota, dando a su bando el segundo y último tanto.

Sin jugada digna de mención terminó el partido con el triunfo de Estudiantes por el score antedicho.

Correcto en su desempeño el juez Almeida Guzmán.

Los bandos formaron así:

Estudiantes: O. Duarte Ibazart; A. B[illegible], Gallo y R. Telosa; D. Tettamanti, A. Marfei y M. Viglione; A. Girotto, D. Lazcano, R. Leonardi, L. Zoroza y A. Latorre.

Barracas Central: E. López; P. Mo[illegible], [illegible] A. Polizzari; J. Romano, J. Sorman, A. Airoldi; R. Pau[illegible], A. Pa[illegible], [illegible] [illegible]ano, P. Senille y L. García.

EL INTERNACIONAL DE MAÑANA

NACIONAL DE MONTEVIDEO CONTRA RACING

En la cancha del club de Gimnasia y Esgrima, en Palermo, se jugará mañana a las 3.45 p. m. el partido de desempate del campeonato del Río de la Plata, entre los primeros cuadros de Racing y Nacional, de Montevideo.

[illegible] que Racing estará así [illegible]: [illegible] A. Reyes y R. Ochoa; [illegible] Monteverdino, F. Olazar, [illegible] M. Perinetti, [illegible]; [illegible] J. Hospital y J. N. P[illegible].

[illegible] partido jugarán [illegible] de [illegible] división de [illegible].

PRIMERA DIVISION

[illegible] Plate contra Columbia [illegible] al desempate del concurso [illegible] Copa de Honor, se [illegible] a la 1.15, en Avellaneda.

[illegible] Independiente: S. Migues, A. S[illegible], J. Solliani; D. Garré, G. A[illegible], R[illegible], [illegible] Cervera, V. Soro y G. [illegible].

PARTIDO AMISTOSO PARA MAÑANA

A las 2.30 p. m. en la cancha del club Vélez Sársfield, se realizará un partido amistoso entre el equipo de la intermedia del club Arsenal de Guerra y el de la misma categoría del Vélez Sársfield.

Los equipos estarán así formados:

[illegible] de Guerra, J. Fernán, A. [illegible]; A. Alberti; A. Romano, [illegible]; [illegible] Biondi; J. [illegible], [illegible] M. Roldán, A. Pezzo.

Vélez Sársfield: R. Zúñiga; A. B[illegible], J. Forrester; J. Fontana, J. [illegible] y H. Fontana; J. R[illegible], H. B[illegible], [illegible], R. Pagano y J. [illegible].

FEDERACION COMERCIAL DE FOOTBALL

HOMENAJE A JULIO ABACA GOMEZ

Con el fin de honrar la memoria de Julio Abaca Gómez, que fué vicepresidente de la Federación Comercial de Football, se jugarán mañana por la tarde, en la cancha de deportes del club River Plate, dos partidos de football, cuyo producto total se destinará en beneficio de la señora e hijos del extinto.

[illegible] se jugará el partido entre dos equipos combinados, con jugadores de segunda división de la Federación Comercial de Football, que estarán así formados:

[illegible]: A. C. Cadenazzi; A. Taggi[illegible], [illegible] F. Mussolino; J. Louis[illegible]azzo, A. T[illegible] y A. Savesi; N. Cornenaja, R. [illegible], [illegible], R. Ostoni y B. Co[illegible].

Segundo: R. S. D'Anna; E. Arcuelo, [illegible], R. Pezzano, J. Beade y F. Fariña; M. Carasctche, J. Seurzoni, J. [illegible], L. Vázquez y G. Fernández.

Después de este partido, se jugará otro entre un equipo combinado con jugadores de primera división contra [illegible] de [illegible] misma categoría del club Racing.

Los equipos estarán compuestos así:

Combinados de primera división: A. Ronzoni; A. Tibello y J. Braño; A. Lamata, J. J. Pozzo y F. Mazzucco; A. Camuso, H. Elaudes, J. J. Pozo, J. Cartagena y J. M. Ramallo.

Racing: E. Calzetta; G. Acosta y M. Scasso; L. Langlois, J. Morena y E. [illegible]; L. Alzúa, J. Lastor, A. Martín, M. Marini y A. R. Meira.

EN CORONEL SUAREZ

En el tren que sale esta noche a las 9.45 de Constitución partirá para Coronel Suárez el equipo formado por telegrafistas del F. C. Sur, para jugar mañana un partido amistoso con el equipo Blanco y Negro, a fin de resolver la posesión de una copa donada por el señor Esteban D. Benza.

Los bandos estarán así formados:

Telegrafistas: Carlos Pucetti, Francisco R. López y A. Rosetti; Horacio Caizetti, Julio Parodi y Antonio Frumento; Juan Pérez, Arturo Manders, Juan García, Alfredo Benavente y P. A. González. Suplentes: Julio Aguirre, Eugenio Gatatti.

Team Blanco y Negro: Otto Jennys; Enrique Moretti y Antonio Soncini; Alfredo Cornaglia, Luis Buzón y Carlos Uttino; Norberto Gorordo, Juan Furlong, Pedro Lizardia, Augusto Altisorch, Eduardo Del Va. Suplentes: Luis Zamorano y Ricardo Noazelilles.

Actuará de juez el señor J. J. Vasola.

NUESTRO FOLLETIN

Se cierne el misterio.... pág. 15

DE BAHIA BLANCA

RESULTADOS

(Por telégrafo)

Bahía Blanca, julio 7.—Se jugaron [illegible] la cancha del Club Porteño, dos partidos de primera división en beneficio de la Asociación Empleados de Comercio, disputándose una copa de plata y [illegible] medallas.

La [illegible], que fué numerosa, [illegible] [illegible] los estados de la cancha.

El [illegible] partido entre los equipos [illegible] Pacífico, resultó muy reñido, [illegible] reñido. Se jugaron [illegible] [illegible] minutos, no abriéndose [illegible] ninguno de los bandos. La [illegible] [illegible] suplementarios [illegible] [illegible] [illegible] obtuvo ventaja, pero [illegible] otros veinte minutos [illegible] los cuales Carmona abrió el [illegible] a favor de Liniers con un buen [illegible].

[illegible] [illegible] las posiciones mediante un tiro alto, y A. Mac [illegible] el triunfo a Pacífico, con [illegible] equilibrado.

[illegible] vencedor obtuvo también [illegible] Granda y fué saludado [illegible].

[illegible] así formados:

[illegible]: [illegible] Nocent y Bigliardi; [illegible] Conbrey y Martínez, [illegible] Gamero, Manley, Guardamagna [illegible].

[illegible] Agustini, Olmol y Samuel, [illegible] y Gatti; Etcheverry, [illegible], Bertomeu y Arnaudo.

[illegible] partido careció por completo [illegible]. No se abrió el score [illegible] minutos de juego y se [illegible] partido por falta de luz. [illegible] estaban así formados: [illegible] Rodríguez, Duo y Bize; De [illegible] y Pibre; Buzeta, Rodríguez, [illegible] De Angelis y Navarro. [illegible] Caterio, Bugarini y Bellay, [illegible] Alarcón y Rossini; Va[illegible], [illegible], Delfado y Ma[illegible].

DE MONTEVIDEO

RESULTADOS

(Por telégrafo)

Montevideo, julio 7.—Los partidos [illegible] hoy por el campeonato de primera división, dieron los siguientes resultados:

Peñarol venció a Wanderers por tres tantos contra uno.

[illegible] y River Plate igualaron [illegible].

[illegible] Central contra Miramar [illegible] contra Reformers, [illegible] suspendidos a los 17 minutos [illegible] de la gran cantidad de granizo [illegible] la tarde de hoy.

TIRO AL BLANCO

CLUB ATLETICO SARMIENTO

En el concurso de tiro al blanco realizado el 4 de junio último, en el stand del Tiro Federal de Villa María (Córdoba), por el Club Atlético Sarmiento, resultó vencedor del blanco 25 de Mayo el señor Cirilo Rigo, adjudicándose el premio donado por LA PRENSA, consistente en una artística medalla de plata y oro.

La prueba, libre para todo tirador, se efectuó con máuser argentino, modelo 1891, a la distancia de 300 metros y sobre blanco circular de 10 zonas.

El señor Rigo hizo 192 puntos y ocupó el primer puesto, por lo que fué felicitado.

SOCIEDAD TIRO FEDERAL ARGENTINO

El "stand" de Palermo se vió ayer muy concurrido de tiradores, con motivo de ser la primera reunión del mes, y por haber sido mejorados los premios en todas las pruebas del concurso.

En todas las categorías de fusil y de revólver la lucha de competencia fué extraordinariamente equilibrada; demostrándose con esto el entusiasmo y preparación general de los tiradores.

El resultado de la prueba fué el siguiente:

Fusil — Categoría A, especial. 1.o,

SECCION NOTABLES

Eficaz remedio contra el vello

Muchas damas saben cómo combatir [illegible] crecimiento [illegible], pero pocas conocen un remedio permanente. [illegible] propósito [illegible] [illegible] [illegible] pulverizado. Compre usted [illegible] [illegible] [illegible] [illegible] [illegible] [illegible] [illegible] [illegible] [illegible] [illegible] [illegible] [illegible].

Tuberculosis pulmonar. Únicamente Dr. Francisco Destefano. Prof. sup. suplente de la Facultad de Medicina. Jefe de sala Hospital [illegible]. [illegible] 1937, de 1 a 4.

ESTOMAGO, INTESTINO, HIGADO

[illegible]

KALISAY
EL MEJOR VINO QUINADO
Lagorio, Esparrach y Cía.

TODAS LAS HERNIAS
se reducen radicalmente y rápidamente con "EL NUEVO SANOLUM ELASTICO" patentado. Resultados positivos, sin molestias en ambos sexos y a toda edad.
Fajas contra la obesidad, riñón móvil, etc. Medias elásticas y demás aparatos ortopédicos.
[illegible] WAL [illegible] Corrientes 613

SECRETAS VIAS URINARIAS PIEL
Dr. L. CACERES, de los Hospitales Saint Louis y Cochin de PARIS. Curaciones rápidas y sin dolor. Abonos económicos.
914 - 1116
Corrientes 619, de 7 a. m. a 7 p. m.

Dichio
ES EL MEJOR VEHICULO
PIDA CATALOGO
Buenos Aires — Rosario
CALLAO 255 — San Martín 1815

Dr. H. CASSINELLI
Cirujano del Hospital Alvear. Especialista en operaciones y enfermedades de señoras. Viamonte 2458, de 3 a 5. U. T. 1960, Mitre. v15

"Los GOBELINOS"
ARTICULOS PARA TAPICERIAS
TULES
CORTINAS
Y MUSELINAS
121 - SUIPACHA - 123

ULCERAS, FISTULAS
[illegible] hemorroides, piernas, supuradas, varices, cura sin operar ni dolor. [illegible]

Dr. JOSE DE LUCA
Profesor especialista en garganta, nariz y oídos. De 2 a 4. [illegible] 1616.

SECRETAS — Curación radical. Tratamiento abortivo por vacunas combinadas.
AVARIOSIS — Curación efectiva. 1116 sin dolor, molestia, ni abandono del trabajo.
Gratuita es la consulta, para los que se curen, por abonos económicos.
De 3 a 7 p. m. - Moreno 835 - Dr. Vollés

J. BONANSEA
Cirujano dentista de las facultades de Bolonia y Buenos Aires, calle MORENO 990, perm.

Oído, Nariz y Garganta
Dr. A. MARTINI, de los hospitales de Turín y Génova. Director del servicio de oído, nariz y garganta del Hospital Italiano. Consultas de 2 a 5 p. m., ALSINA 1643. vias.

Dr. C. VILA Especialista internas nerviosas (Coraz., Estóm., Pulm., Vient., Sangre, etc.) Rayos X. Electr. 606 o 914. CANGALLO 2158. De 2 a 5, menos sábados. v15sept.

Dr. DEGIOVANANGELO
Especialista en nariz, garganta y oído. Sordera, nuevo tratamiento. Viamonte 1843, de 2 a 5, domingos de 9 a 11. v31jl

Secretas-Urinarias-Piel
Prof FERULANO y Dr. P. MALVICINO
—Especialistas—
Cura rapida de Uretritis, Estrecheses, Prostatitis, Impotencia, Ulceras, Fistulas
Cura de la Avariosis
Con el sudsidio del eficaz 914
TUCUMAN 696 de 9 a.m. a 9 p.m.

VÍSPERA DE Fiesta Patria

La fausta fecha que mañana se conmemora, da margen a la "TIENDA SAN JUAN" para poner hoy de relieve una vez más su condición bien cimentada de casa especialista en artículos de índole femenina e infantil, exhibiendo y ofreciendo en condiciones únicas, un notable conjunto de

TAPADOS - VESTIDOS - SOMBREROS - PIELES - CALZADO

y otros muchos artículos de novedad, inherentes al adorno y embellecimiento de la mujer. Para niñas y niños, presenta también una valiosa serie de de prácticos y elegantes modelos de tapados, sombreros, vestidos, sobretodos y trajes.

GRANDES ALMACENES
Tienda San Juan
CIBRIAN Hnos SOC. ANÓNIMA — ALSINA Y PIEDRAS

La Semana Blanca en Harrods

Excepcional en Precios, Unica en Calidad,

esta SEMANA ha sido creada por Harrods, para facilitar a las familias la adquisición, en condiciones especiales de economía, de lo mejor que se importa y lo más rico que la moda crea, en LENCERIA, CORSES, MANTELERIA, ROPA DE CAMA, AJUARES DE BEBES, PUNTILLAS, TELAS BLANCAS y cuanto exige un espíritu previsor en su hogar confortable.

HOY SE INAUGURA

LENCERIA para Señoras y Señoritas

N. 4867 — **CAMISA** en batista, adornada con valenciana y pasacinta. Cosida a mano, a . . . $	**2.50**
N. 3731 — **CAMISA** en nansouk, festoneada y bordada a mano, ojales, pasacinta, modelo muy práctico, a . . $	**2.90**
N. 4254 — **CAMISA** en batista, adornada con valenciana, bordada y cosida a mano, a . . . $	**3.70**
N. 4259 — **CAMISA** en fina batista, con adornos de valenciana e Irlanda, bordada y cosida a mano, a . . . $	**4.90**
N. 3840 — **CAMISA** en batista, adornada con embutido de broderie y puntilla de hilo, enteramente cosida a mano, a . . $	**3.90**
N. 3864 — **CAMISA** en batista, muy fina, adornada con valenciana, alforcitas y ojales pasacinta con breteles; toda cosida a mano, a . . . $	**5.90**
N. 15080 — **CAMISON** en madapolán, estilo inglés, con cuello, bolamanga y cartera festoneada a mano, a $	**3.50**
N. 15062 — **CAMISON** en buen madapolán, con canesú bordado y festoneado a mano, a . . . $	**5.20**
N. 4205 — **CAMISON** en nansouk, festoneado y bordado a mano, a pesos . . .	**6.90**
N. 3766 — **CAMISON** en batista, adornado con valenciana. Enteramente cosido a mano, a . . . $	**6.50**
N. 10332 — **CAMISON** en franeleta, con cuello y puños festoneado y vainillado. En colores rosa, celeste y blanco, a pesos . . .	**6.50**
N. 15060 — **CALZON** en madapolán, festoneado y bordado a mano, a pesos . . .	**2.70**
N. 15068 — **CALZON** en madapolán, adornado con broderie y puntilla, cosido a mano, a . . . $	**2.80**
N. 4183 — **CALZON** en batista, festoneado y bordado a mano, a $	**3.50**
N. 10523 — **CALZON** en franeleta, con volado festoneado. En colores rosa, celeste y blanco, a . . . $	**2.75**
N. 4207 — **CORPIÑO** en batista, festoneado y bordado a mano, a pesos . . .	**2.90**
N. 4199 — **CORPIÑO** en batista, adornado con valenciana y bordado a mano, a . . . $	**3.90**
N. 10518 — **BATA** de cama, en franeleta, con cuello y botamanga vainillada, a . . . $	**4.50**
N. 10524 — **ENAGUA** en franeleta, con ancho volado festoneado. En colores rosa, celeste y blanco, a . . . $	**4.50**
N. 10372 — **PYJAMA** en franeleta, modelo muy práctico. En rosa y celeste, a . . . $	**5.90**

CORSES

N. 6023 — **CORSE** Evian, en coutil bayalie. En blanco y rosa con 4 ligas, adornado con valenciana. Talles del 56 al 88, a . . . $	**4.50**
N. 6041 — **CORSE** cintura, sumamente cómodo, con pocas ballenas, elástico en la cintura. En blanco, celeste y rosa. Talles del 56 al 76, . . . $	**8.50**
N. 6049 — **CORSE** en batista de hilo, con elástico en la cintura, con dos resortes solamente. En blanco y rosa. Talles del 56 al 82, a . . . $	**9.50**
N. 201 — **SOUTIEN GORGE** en batista de hilo fuerte, adornado con valenciana, a . . . $	**3.90**

Artículos de BLANCO

ACOLCHADOS de satiné mercerizado, interior Kapok. Una plaza $	**16.50**
Dos plazas, a . . . $	**23.50**
COLCHAS de tricot extra doble. Una plaza, a . . .	**13.50**
COLCHAS de tricot de color, mercerizadas, clase extra. Una plaza, a . . . $	**11.50**
Cameras, a . . . $	**12.50**
SABANAS de algodón retorcido, vainilladas, lo mejor que se fabrica. Una plaza, a . . . $	**6.95**
SABANAS vainilladas de algodón retorcido, calidad inmejorable. Cameras, a . . . $	**8.90**
SABANAS de algodón retorcido, de excelente duración, vainilladas y festoneadas. Una plaza, a . . . $	**7.50**
SABANAS de algodón retorcido, lo mejor que se importa, vainilladas y festoneadas. Cameras, a . . . $	**9.50**
FUNDAS en tolle de menage lavado, vainilladas. Una plaza, a . . $	**1.15**
Cameras, a . . . $	**1.35**
FUNDAS de madapolán extra vainilladas y festoneadas. Dos bocas. Una plaza, a . . . $	**1.35**
FUNDAS de madapolán extra, vainilladas y festoneadas. Dos bocas. Cameras, a . . . $	**1.60**
CUADRADOS de madapolán lavado, vainillados y festoneados, a $	**2.10**
CUADRADOS de madapolán lavado, vainillados, a . . . $	**1.75**
MANTELES adamascados, calidad extra artículo de Irlanda. Tamaño 180 x 180, a . . . $	**10.75**
MANTELES adamascados calidad extra artículo de Irlanda. Tamaño 180 x 270, a . . . $	**16.25**
SERVILLETAS adamascadas calidad muy fina, haciendo juego con los manteles. La docena, a . . . $	**14.75**
MANTELES con dibujos formando cuadros, clase superior. Tamaño 160 por 200, a . . . $	**6.90**
SERVILLETAS haciendo juego. La docena, a . . . $	**9.50**
SERVILLETAS con dibujos a lunares, de gran duración. La docena, a . . . $	**9.75**
SERVILLETAS "Petit" de algodón retorcido. La docena, a . $	**7.50**
REPASADORES de . . . Tamaño 70 por 70. La docena . . . $	**11.75**

Harrods
FLORIDA 877 PARAGUAY 554

LIQUIDACION DE INVIERNO

Comprar a tiempo

es la mejor forma de comprar bien y las ofertas de nuestra grandiosa liquidación de Invierno, constituyen indudablemente una oportunidad poco común.

Rebajar los precios

en la proporción en que lo hemos hecho, y en los artículos más actuales y de mejor calidad, es un enorme esfuerzo, doblemente notable en los difíciles momentos por que atraviesa el comercio internacional.

Visítenos hoy mismo

pues tratándose de una liquidación real, no reponemos los artículos que se agotan.

Moda

Apareció el número de Julio, que entre su interesante material de lectura e información, contiene una descripción amplia de las ofertas que más se destacan en nuestra liquidación.

Para la TOS CONVULSA, CATARROS y RESFRIADOS, no hay remedio más eficaz que las

PASTILLAS y JARABES
RODIER
FARMACIA INGLESA
Av. de MAYO 900
Av. de MAYO 1401

La farmacia de Avenida de Mayo 1401 queda abierta día y noche

ESTREÑIMIENTO
Estómago, Intestino, Hígado, Ictericia, Hemorroides. Tratamiento especial [illegible] N. 1 [illegible] Bernardo de Irigoyen 217.

Clínica DE NICOLA
dirigida por el Dr. F. DE NICOLA
Enfermedades de Señoras, Medicina, Cirugía, Venéreas, Electroterapia, Rayos X, se aplica el 914. — De 9 a 11 a. m. y 1 1/2 a 4 p. m. BARTOLOMÉ MITRE 1726.

Necesita usted MUEBLES?...
Necesita usted CREDITO?...
Nuestra casa se lo proporciona
Juego Dormitorio N. Americano

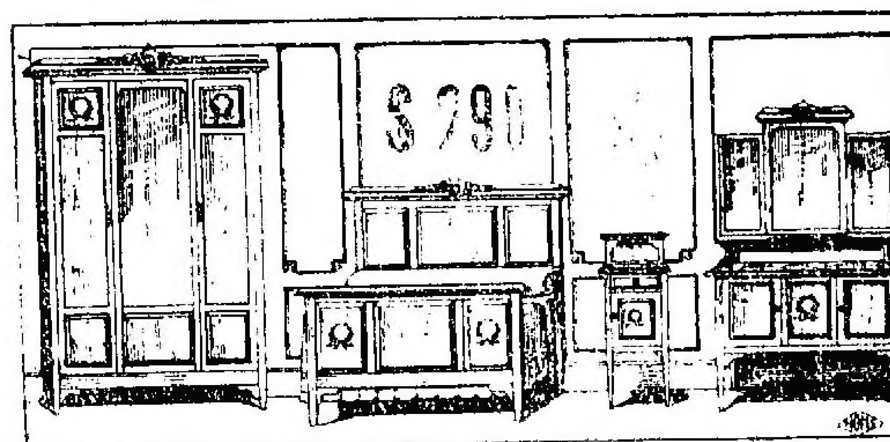

Fabricantes de muebles finos, tapicería, decoraciones, instalaciones y artefactos eléctricos

R. DIAZ & Cía. EXPOSICION INGLESA — 630 — SARMIENTO — 636 — Entre Maipú y Florida

Dr. Polito — Especialista de los hospitales Argerich y Rawson. Piel, secretas, avariosis, urinarias. ENTRE RIOS 645, de 2 a 4 y 6 a 8.

Dr. PACIFICO DIAZ — [illegible] Hospital de Niños [illegible] Bartolomé Mitre 1312 [illegible]

Dr. BARRIO — [illegible] Pulmón, Corazón, Digestivas, Rayos X. — San Juan [illegible]

Dr. PEDRO del PINO — Jefe de Clínica del Hospital Rivadavia. [illegible] ginecología. [illegible] 3105, Avenida.

A. Daneri, con 130 puntos; 2.o, [illegible] 129; 3.o, A. Arana, 127.

Categoría A: 1.o, P. Cazzani, con 113 puntos; 2.o, Díaz R [illegible], 117; 3.o, J. Bianchi, 109.

Categoría B: 1.o, B. Garibotto, con 127 puntos; 2.o, A. Laya, [illegible] Garobio, 121; 4.o, E. Bosch Alsina, [illegible] 5.o, P. Fava, 108; 6.o, E. Martínez, [illegible] 7.o, J. del Mayo, 99.

Categoría C: 1.o, L. Pedrosa, con 94 puntos; 2.o, J. M. Piacentini, [illegible] 3.o, H. Beggiano, 87; 4.o, A. Jepis, [illegible] 5.o, M. Boscolo, 84; 6.o, J. M. [illegible] 81.

Categoría Estímulo: 1.o, E. [illegible] ro, con 115 puntos; 2.o, F. E. [illegible] 114; 3.o, M. Costaguta, 111; 4.o, [illegible] navente, 109; 5.o, L. Antonovich, [illegible]

Campeón del blanco circular: R. Ferreyra, con 214 puntos.

Revólver — Categoría A: [illegible] 1.o, P. Aguerre, con [illegible] G. Raffo, 157; 3.o, S. J. Prieto, [illegible]

Categoría A: 1.o, F. S[illegible], con [illegible] puntos; 2.o, P. R. Navarro, [illegible]

Categoría B: 1.o, A. E. Perri, [illegible] 150 puntos; 2.o, J. Fri[illegible] [illegible] E. Luna, 114.

Categoría C: 1.o, E. A. Zu[illegible] 103 puntos; 2.o, C. G. Larre[illegible], 100, apoyado; 3.o, J. B. Romero, [illegible]

Campeón de revólver: P. Aguerre, con 140 puntos.

Mayor número de moscas. Revólver: E. E. Perri. Fusil, a 250 metros: [illegible] Beggiano; a 400 metros, J. [illegible] 550 metros, B. Gariboti.

HURLING

FEDERACION ARGENTINA DE HURLING

En Sáenz Peña se realizó ayer el partido de "hurling", concertado entre los cuadros Buenos Aires y Ex Alumnos, bajo la dirección del juez A. O'Regan, resultando vencedor el equipo de Buenos Aires.

TIRO A LA PALOMA

CLUB INTERNACIONAL DE CAZADORES

En el "stand" que el Club Internacional de Cazadores posee en la estación Rivadavia, se realizó ayer el anunciado concurso de tiro a la paloma, con el siguiente resultado:

Premio Copa de Honor: 1.o, Héctor Pini; 2.o, P. C. Woodgate.

Premio Los Andes: 1.o, dividido entre el capitán Cero, J. Carmelich y F. C. Woodgate.

Las pollas habidas en la tarde fueron ganadas por R. J. Peña, Marcos Rigios, J. Carmelich, Manuel Rigios, Capitán Cero y E. Tolomei.

MOTOCICLISMO

CLUB MOTOCICLISTA NACIONAL

[illegible]

ESGRIMA

CLUB DE GIMNASIA Y ESGRIMA DE ROSARIO

[illegible]

TORNEO DEPORTIVO

CLUB ATLETICO ADROGUE

[illegible]

DE SAN PEDRO (F. C. C. A.)

[illegible]

NUEVO CLUB

CLUB DEPORTIVO MERCADO CIUDAD DE BUENOS AIRES

[illegible]

NUEVA COMISION

CLUB ATLETICO M. ZABALA

[illegible]

CENTROS SOCIALES

[illegible]

CULTO CATOLICO

En la iglesia San Francisco [illegible] las 9 se oficiará [illegible] cantado, en sufragio de [illegible] de la Archicofradía de la [illegible] Honor que [illegible] en curso.

En beneficio de [illegible] Santísimo Redentor [illegible] y Beruti, el 11 del corriente [illegible] la tarde se [illegible]

INFORMACIONES UTILES

CALENDARIO

[illegible]

GRAMATICALES Y FILOLOGICAS

[illegible]

BOLETIN DEL DIA

Despacho de correspondencia

[illegible] Norte América, en el [illegible] hasta el 5 de junio. [illegible] Europa, en el Samara, [illegible] 5 de junio. [illegible] Europa, en el P. de Pilar, hasta el 15 de junio. [illegible] Norte América, en el [illegible] hasta el 10 de junio.

Intendencia de Guerra

[illegible]

BOLSA, BANCA Y COMERCIO

RESUMEN DE LA SEMANA

[illegible]

SOCIEDADES ANONIMAS

[illegible]

VALOR DE LA PROPIEDAD

[illegible] Casa Progreso 1710, de 5.63 por 16.05 metros [illegible] Comp. Antonio Bratora. [illegible] Comp. Luis E. Dall'Orto [illegible] Comp. José [illegible]

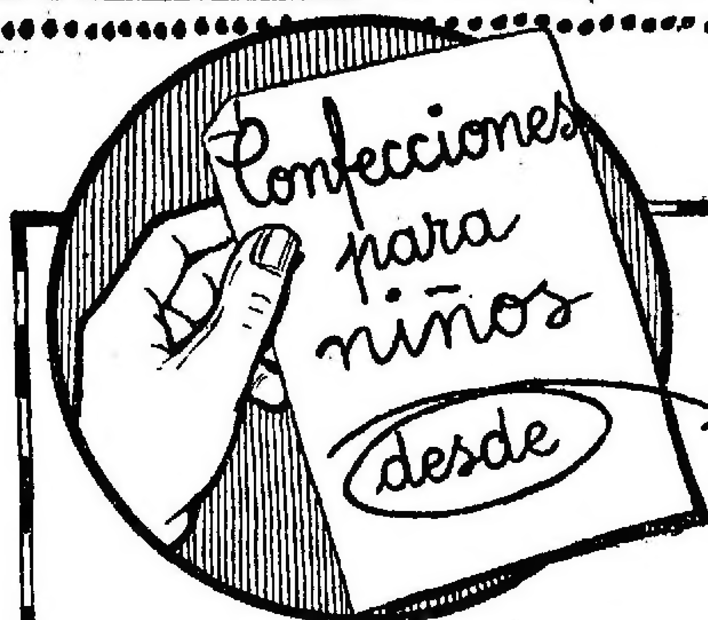

Hemos iniciado las GRANDES REBAJAS DE PRECIOS en nuestro Departamento de CONFECCIONES PARA NIÑOS.

Es una oportunidad que se le presenta a todas las madres para adquirir a un precio muy económico artículos de moda y DE LA MEJOR CALIDAD CONOCIDA.

TRAJE de blusa y pantalón corto, en mouletón rayado, varios colores, para niños de

Años:	2-3	4-5	6-7	8
	$ 4.75	5.25	5.75	6.25

TRAJE, modelo tric trac de blusa, en color liso y pantalón rayado, de rico mouletón holandés, para niños de

Años:	2-3	4-5
	$ 6.50	7.—

TRICOTAS de Jersey, artículo de punto, muy práctico como abrigo, para niños de

Años:	3-4	5-6	7-8	9-10
	$ 6.50	7.—	7.50	8.—

TRAJE de punto, compuesto de tricota, pantalón y gorra, para niños de 2 a 6 años, a pesos. 3.50

TRAJE compuesto de cazadora y pantalón corto, casimir pura lana, gustos de fantasía, para niños de

Años:	4-5	6-7	8-9	10-11
	$ 10.—	11.50	13.—	11.—

SOBRETODO de casimir, gustos de fantasía, en tonos verdoso, marrón o gris, para niños de

Años:	4-5	6-7	8-9	10-11	12-13
	$ 27.—	29.—	31.—	33.—	37.—

TRAJE en casimir azul marino o negro, para niños de

Años:	9-10	11-12	13-14-15
	$ 20.—	22.—	24.—

SOBRETODO de casimir fantasía, de muy buena calidad, en tonos grises, para niños de

Años:	6-7	8-9	10-11	12-13	14-15
	$ 30.—	32.—	34.—	36.—	38.—

OCASIONES EXTRAORDINARIAS en camisería, bonetería y zapatería para niños, a precios jamás vistos.

M. ZABALA
=Bme MITRE Y ESMERALDA

Mes de las Sorpresas

SEMANA DE SAN ANTONIO

A todo comprador se le obsequiará con un San Antonio, de plata maciza, de 0m025 de alto, chiche de positivo valor.

Colgado del cuello o pendiente del reloj, es una alhajita bella y artística. Tenga fe y conseguirá de él cuanto le pida

Bondadoso San Antonio
Por mi estéril matrimonio
Sufro pesares prolijos,
Por fin a mi larga pena
Dándome media docena
De sanos y lindos hijos

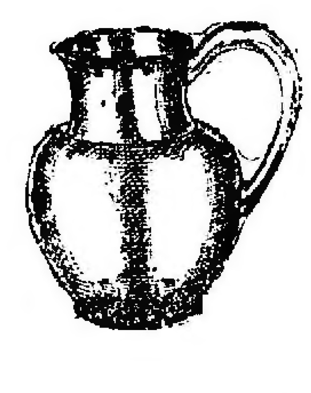

JARRA de metal blanco, plateado, de 15 1/2 ctms. de alto, a $ 15.50

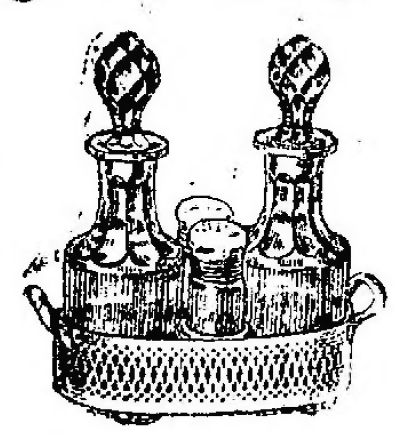

VINAGRERA de metal blanco plateado y cristal, de 15 ctms. de alto $ 13.50

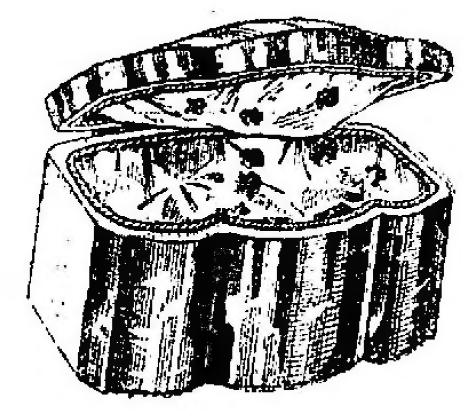

COFRE de metal blanco, plateado, de ... de ancho, a . . . . . . $ 5.50

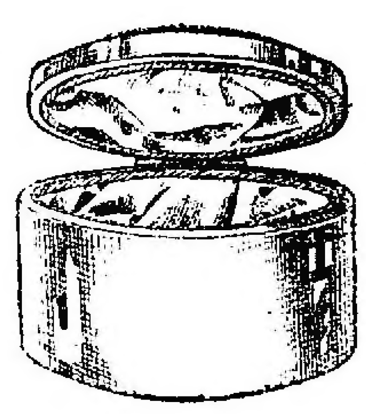

COFRE de metal blanco, plateado, de 8 centímetros de ancho, a . . . $ 3.70

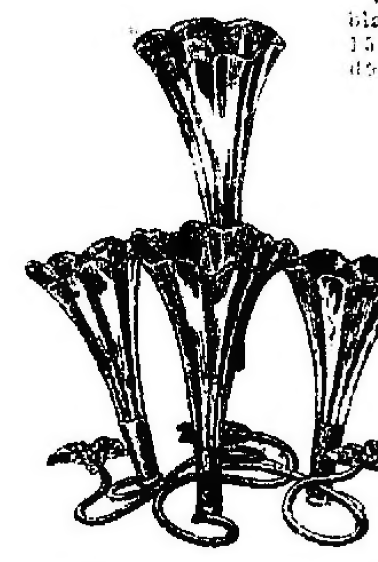

FLORERO de metal plateado y cristal, de 30 centímetros de alto, a pesos 37.00

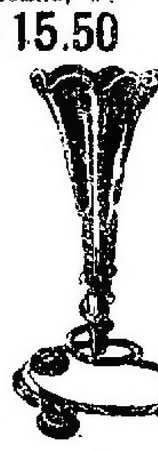

FLORERO de metal plateado y cristal, de 16 centímetros de alto, a pesos 5.00

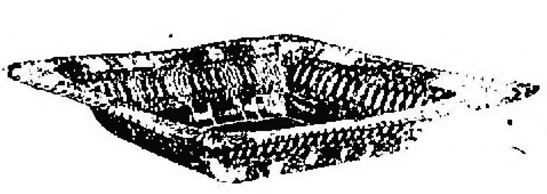

PANERA de metal blanco plateado, de 28 ctms. de largo a . . . . $ 14.00

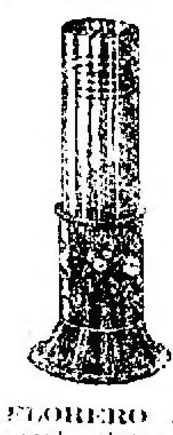

FLORERO de metal plateado y cristal, de 1.. centímetros de alto a pesos 4.40

CENICERO de cristal tallado, de 13 centímetros de ancho, a 1.20

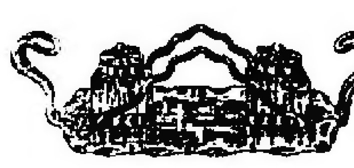

TINTERO de metal blanco plateado y cristal, de 25 centímetros de largo, a . . . . $ 16.00

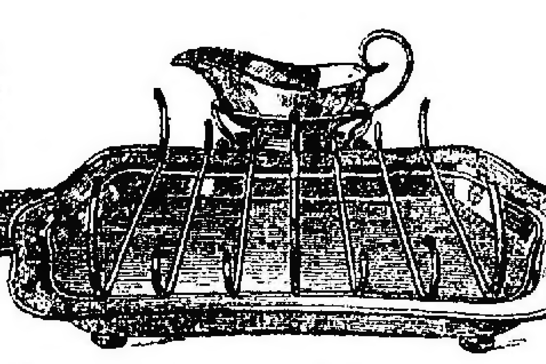

ESPARRAGUERA de metal plateado, de 37 ctms. de ancho, a . . $ 33.50

Otros modelos, desde . . . . . . $ 26.00

Todo pedido, cuyo valor exceda de $ 5.—, se remite franco de porte al interior de la República, siempre que su peso y volumen permita ser despachado por encomienda postal. — — — —

Estando en preparación nuestro nuevo catálogo ilustrado número 19, rogamos a nuestros clientes del interior se sirvan ratificarnos su dirección, a fin de remitírselo en oportunidad.— —

Casa Escasany
JOYERIA Y RELOJERIA
BUENOS AIRES: Perú esq. Rivadavia   TUCUMAN: Las Heras esq. Muñecas

LEICHNER

es la marca que Vd. debe exigir cuando pide polvo graseoso, por ser el unico legitimo.

Venta en todas partes

CORAZON, ESTOMAGO Y PULMONES. Dr. *Diego Davison*, Ex médico interno del Hosp. Real de Edimburgo.—Rayos X. Consultas de 1 a 4 p.m. Se mudó a la calle Bartolomé Mitre 1417. v24jl

Dr. MUÑOZ Especialista urinarias y secretas, estrecheces, debilidad, pérdidas, avariosis, etc. Piedras 457, de 9 a 11, 3 a 5 y 7 a 8. Consultas, $ 5.

ESTOMAGO-INTESTINOS-HIGADO
Dr. S. Ortega Pimentel
Lavalle 1974   Consultas de 9 a 6

VIENTRE Especialista, PULMON, SECRETAS, DEBILIDAD GENERAL, ESTREÑIMIENTO Y SEÑORAS. — Doctor SPINEDI. De 2 a 7 p. m. — Rivadavia 1259.

E. S. ZEBALLOS
Abogado de la Capital, La Plata, Bahía Blanca, Azul y Rosario. Estudio central: SANTA FE 1206 A., Capital.

Cassullo Hnos.

Cirujanos dentistas. Especialistas en dentaduras de puente con dientes de nuestra invención, novísimo sistema propio de la casa, garantida la más sólida, hermosa y cómoda.
Enviamos folletos a quien lo solicite. Extracciones sin dolor. AVENIDA DE MAYO 1111, Buenos Aires.—ANDES 206, Montevideo. Esta casa no tiene representantes en ningún punto de la República.

La **TOS CONVULSA** se combate desde hace 140 años con el mayor éxito con el **JARABE NEGRI**

Dr. Ruiz Gutiérrez
Médico-director del Instituto Policlínico y especialista en las enfermedades secretas de ambos sexos y de la piel, matriz, vejiga, riñones, estómago, reumatismo y afecciones nerviosas. Curación rápida, segura y radical por un sistema especial. Aplicaciones eléctricas con nuevas y completas instalaciones Rayos X, CANGALLO 1640. Consultas todos los días, de 9 a 12 m. y de 2 a 7 p. m.

Riñón-Vejiga-Próstata
Dr. MACKINTOSH
Cirujano jefe de las vías génito-urinarias en el Hospital Fiorito, adscripto a la Cátedra en la Facultad, médico del Hospital Fernández. Uretroscopia, electro y sueroterapia en las uretritis crónicas, electrocoagulación en los tumores vesicales, etc.—ENTRE RIOS 258, de 2 a 8.—U. T. 2633, Lib.

Profesor Dr. Agote
De la Facultad. Médico jefe del Instituto Modelo de Clínica Médica de la Universidad de Buenos Aires, Hospital Rawson. Enfermedades internas y de los niños, LAVALLE 1515, de 2 a 4 p. m. Rayos X diariamente menos los viernes.

"LOS LUTOS" LIQUIDA

Tapados última moda, "Paño velour", de $ 100, a . . . . . $	75.00
Tapados última moda "Gabardina", de $ 100, a . . . $	75.00
Tapados última moda "Tricotina", de $ 110, a . . . . . $	90.00
Tocas de crêpe con velo atrás, a . . . . $	25.00
Tapados de etamina, última calidad, de $ 110, a . . . . . $	90.00

Créditos en 10 mensualidades
PIDAN CONDICIONES
445, C. Pellegrini, 445, entre Corrientes y Lavalle. U. T. 1875, Libertad.

LUTOS
TAPADOS de paño o «velour» negro de pura lana, gran variedad de formas, excepcional, $ 38.00 y . . . . $ 26.50
POLLERAS negras, en fina sarga o etamina de lana, a $ 15.50 y . . . . $ 10.50
A las clientas que lo soliciten enviamos para recibir órdenes, empleadas competentes
The South American Stores **GATH & CHAVES Ltd.**
ANEXO: Ada. de Mayo, Perú y Rivadavia

AVISOS FUNEBRES

SEPELIOS

✝ JOSE AGUILAR.—q. e. p. d.—Falleció el 7 de julio de 1918.—Su esposa Catalina Gómez de Aguilar; sus hijos Catalina, Mercedes, José María, Bartolomé, María Luisa y Alfredo; su hermana Bartolomé Aguilar; sus hijos políticos José y Manuel Romero; sus hermanos políticos Francisco Gómez y Ramona Ramírez de Aguilar, sobrinos, nietos y demás deudos invitan a sus relaciones a acompañar los restos del extinto al cementerio del Oeste, hoy lunes 8 de julio, a las 4 p. m. Se ruega no enviar coronas. Única invitación. El duelo se despide por tarjeta. Casa mortuoria: Pe... ... núm. 48, La Paternal. Nota: Servicio fúnebre a cargo de la empresa V. ... Bompland 1171.

✝ RUFINA M. de JALABERT.—q. e. p. d.—Falleció el 6 de julio de 1918, confortada con los auxilios de la santa religión.—Su esposo, Pablo Jalabert; su hijo, Pablo; sus hijos políticos, María C. Jalabert de Jalabert y Humberto Padula; su hermana Bernardina M. de Romero; su hermano político, Francisco Jalabert; sus nietos, sobrinos y demás deudos invitan a sus relaciones a acompañar los restos de la extinta al cementerio del Oeste hoy lunes 8 a las 10 a. m. Casa mortuoria: Bartolomé Mitre 4143. Nota: En la Compañía Nacional, B. Mitre 1132, habrá carruajes.

✝ CARMEN CASTRO DE AREVALO.—q. e. p. d.—Falleció el 7 de julio de 1918.—Su esposo Horacio Arévalo; su señora madre Teresa G. de Castro; sus hermanos Manuel, Marcelino, Arturo, Teresa, Josefina C. de Turrubiano, Adolfo y Manuela, sus hermanos políticos Lola García y Federico Turrubiano; su abuela (ausente); tíos, primos y demás deudos invitan a sus relaciones a acompañar los restos de la extinta al cementerio del Oeste, mañana martes 9, a las 9 a. m. Casa mortuoria, Tacuarí 430.—Nota: Carruajes en la empresa Manuel Costa y Cía., Rioja 170. v9

✝ ANGEL ABAL.—q. e. p. d.—Falleció el 7 de julio de 1918.—Su esposa Peregrina Barral de Abal; sus hijas Rosa, Peregrina y Ramona A. de Viñas, su hijo político Pedro Viñas, sus hermanos José Abal (presente), Juana y Francisca (ausentes), sobrinos, primos y demás deudos invitan a sus relaciones a acompañar los restos del extinto al cementerio del Oeste, hoy lunes 8, a las 3 p. m. Casa mortuoria, México 701.—Carruajes en la cochería Tacuarí, calle Tacuarí 314.

✝ ERNESTO A. ROMERO.—q. e. p. d.—Falleció el 7 de julio de 1918.—Su señora madre, Carmen Pérez de Romero; sus hermanos Claudio E. y Celima M. Romero; sus tíos, primos y demás deudos invitan a sus relaciones a acompañar los restos del extinto al cementerio del Norte, hoy lunes 8, a las 3 p. m. Se ruega no enviar coronas. Casa mortuoria, Pichincha 742. —Carruajes en la cochería Tacuarí, calle Tacuarí 314.

Los avisos fúnebres continúan en la página siguiente

JORGE MONTIGNAC   (4)

SE CIERNE EL MISTERIO...

—Tú ves que Todwy ha cumplido su promesa.

—Discúlpame, respondió el doctor, tendiéndole la mano, y toma esta moneda de oro para una buena copa de Tafia a la salud de la libre América.

Los ojos de Todwy se velaron un instante, pero el doctor no pudo divertir el relámpago de odio que los alumbró.

—Todwy no podrá aceptar esta moneda, dijo el indio, y atravesando lentamente la plaza, se dirigió con aire majestuoso hacia el río.

El doctor, después de haber dado órdenes para que el cuerpo del gobernador fuera llevado a su domicilio y el del negro fuera enterrado inmediatamente, entró en la casa del gobernador para hacer convocar al consejo de los notables para aquella misma noche, y disponer las medidas que fuese necesario tomar en seguida.

Todwy había llegado junto al riacho; estaba ya en la orilla, en la que se quedó un momento inmóvil. Después de una rápida mirada a su alrededor, convencido de que nadie lo observaba, dejó caer en el agua una bolita de papel que había llevado cuidadosamente oculta en la boca. La miró deslizarse entre la corriente bastante rápida en esa época, luego subió lentamente la playa y llegó muy tranquilo al otro extremo de la población en medio del "barrio negro" a una especie de cabaña de madera cubierta con un techo plano.

Llamó a la puerta. Una negra vieja con la espalda encorvada y las manos temblorosas, envuelta en una tela sucia, le abrió, y después de haberlo reconocido, lo hizo entrar en una habitación.

—¿El gran jefe quiere agua de fuego? ¿Un "calumette"?—dijo la vieja, enseñándole la clásica pipa de los indios, sonriéndose con boca desdentada.

—No... déjame... Vendrás a despertarme cuando la noche haya cubierto de sombras el poblado y estén las cabañas envueltas en el silencio.

Tendiéndose, entonces, sobre un colchón de hojas secas, el indio cerró los ojos y pareció dormir.

La negra vieja se inclinó ceremoniosamente y volvió a cerrar la puerta, quedándose del lado de afuera apoyada en el tablero como un guardián que vigilase, y sacando de un profundo bolsillo de su falda un puñado de avellanas, se puso a comer.

La noche bajó lentamente sobre la ciudad y las estrellas comenzaron a brillar en la bóveda del cielo.

En el "barrio blanco", los ciudadanos cruzaban las callejuelas en grupos, armados y envueltos en grandes mantas en dirección a la magna asamblea, que se realizaría en la casa del gobernador.

CAPITULO III

El consejo de los notables de la ciudad de Jacksonville, era una asamblea que el gobernador reunía cuando había necesidad de tomar en la población alguna decisión grave. Comprendía a todos los que por su fortuna o por el tiempo pasado en la provincia habían adquirido derechos de ciudadanía.

Los colonos y los viejos leñadores se encontraban en un pie de igualdad para discutir las cuestiones que interesaban la existencia misma de la ciudad o la protección contra los posibles ataques de las últimas bandas de indios. La gente de color no podía asistir a la asamblea.

Esa noche el consejo debía estar en su auge, porque la sala de la audiencia del palacio de justicia estaba llena. En el sitio en que se sentaban comúnmente el gobernador y el "recorder" se hallaba el doctor Delbray, Carter, el jefe de correos, y el reverendo Olivier, obispo evangélico de Florida, que representaba a los altos funcionarios de la ciudad.

En la sala se hallaban Müller, el propietario del café más frecuentado; don Librezio, un rico colono de origen español; Marschall, propietario de importantísimos aserraderos; Bormer, Rouxelle, Thomas Bauer, viejos leñadores teñidos por el sol tropical; Simone Levy, el farmacéutico; Puordhier, el cambista; Forcoe, el jefe de policía; Wachman, el agente del Tesoro Loverberby, y la mayor parte de los capitanes de los buques que cargaban leña, todos los jefes de equipo de los aserraderos, los contramaestres de las plantaciones de algodón, de los cacahuales, de caña de azúcar o de mandioca y los cazadores de las praderas que tenían adquiridos por su larga permanencia en la Florida derechos de ciudadanía.

Habiendo dado el doctor Delbray algunos golpes secos sobre la mesa ante la cual se hallaba sentado, cesaron todas las conversaciones; reinó en la sala un silencio profundo.

Ustedes saben, comenzó el doctor, que nuestro respetado gobernador ha sido víctima de un asesinato alevoso, y saben ustedes también la muerte del coronel Davidson. Estos dos trágicos fines tienen un origen común. En el momento en que el gobernador iba a revelarnos el contenido de la libreta encontrada en poder del coronel fué herido por una mano que tenía interés en que se ignorara de dónde venía Davidson, y lo que tenía que revelarnos sobre los peligros que rodean nuestra colonia. Gracias a un indio, Todwy, el encantador de serpientes, hemos encontrado la libreta de Davidson en poder de un negro. Hela aquí. Vamos a enterarnos ahora mismo de su contenido.

El doctor desató el hilo que rodeaba la libreta y la abrió. Los dos asesores, el jefe de correos Carter y el reverendo Olivier se inclinaron hacia él. El doctor recorrió una por una las hojas manchadas con sangre. Todos los ojos de los presentes estaban fijos en él.

—Y bien, dijo Bourdhier, viendo que los tres hombres hojeaban la libreta sin detenerse a leer.

—Pues bien, dijo el doctor después de un momento de silencio... no hay nada... la libreta está en blanco...

Un murmullo de desaprobación recorrió la asamblea.

—Entonces no es la libreta del coronel, exclamó Berby, puesto que el gobernador nos había dicho que había leído cosas que debía haber revelado cuando fué sorprendido por la muerte...

El doctor daba vuelta a la libreta entre sus dedos.

—Veo en la cubierta cuatro iniciales. ¿Recuerda usted, Bauer, cuáles eran los nombres del coronel Davidson?

—No... Todos lo llamábamos coronel, y no supe jamás cuál era su nombre.

—Las iniciales grabadas en el cuero son: J. F. M. D.

—¡Jack Fenimore Mary Davidson! dijo una voz clara en el fondo de la sala.

Todas las miradas se dirigieron hacia ese lado.

Un joven de rostro bronceado, de facciones regulares, se hallaba apoyado contra la pared cerca de la puerta. Sus ojos eran negros y brillantes. Tenía los cabellos de un rojo veneciano cortados sobre la frente, y más largos en la nuca, y tenía un delantal de cuero como los que usan los hombres de campo; llevaba, además, un revólver y un puñal en la cintura.

Nadie parecía conocerlo.

El doctor había levantado involuntariamente la cabeza al oír el timbre de aquella voz. Miró un momento al joven, pero su fisonomía le era totalmente desconocida.

—¿Conocía usted al coronel? —dijo.

—No, respondió el cazador de las praderas. Pero sé que es su nombre, y puedo jurarlo.

—Quiere decir, entonces, que esta libreta le pertenecía y no me explico por qué están en blanco estas hojas en las que no se ve señal alguna de raspado.

—Y usted, doctor, dijo el joven con voz clara, y que vibraba de una manera extraña, ¿ha mirado si no hay algunas páginas arrancadas?

El doctor examinó la libreta.

—Sí... tiene usted razón... he aquí la señal... y estas cuatro páginas blancas que están sueltas... ... que las compañeras han sido arrancadas... Tiene usted razón; el ... ha hecho desaparecer las páginas comprometedoras.

El médico se había vuelto hacia el joven cazador, pero éste había recobrado su impasibilidad y no parecía interesarse ... en el incidente.

—Henos aquí en la misma situación que antes, dijo el doctor. Sabemos por una frase de nuestro malogrado gobernador que un peligro amenaza a la colonia. El coronel Davidson lo afirmó, además, antes de morir... ¿Qué hay que hacer? ¿Hay alguien que pida la palabra para dar alguna idea?

Berby se puso de pie.

—Yo me hallaba presente cuando el coronel cayó. Dijo dos frases en las que sería necesario pensar una aclaración: "la selva virgen" y "el nido de avispas". Eso parece indicar que el peligro vendrá de una selva virgen y que seremos destruídos como un nido de avispas por alguna catástrofe.

—¿Se tratará, tal vez, de algún ataque de indios seminolas? — dijo Carter.

—Eso es inverosímil. Conozco la selva desde hace veinte años, respondió Rouxelle; todavía hay algunas bandas de indios seminolas ocultos en las partes más inaccesibles; pero en cuanto a constituir un peligro para la ciudad, francamente no lo creo... El máximo de guerreros que pueden tener es de quinientos hombres.

—Hay otras cuestiones importantes que averiguar. ¿De dónde venía el coronel? ¿Por qué estaba vestido de frac?—dijo el reverendo Olivier. ¿Cómo los indios, que conocen el valor de las cosas, no le habían robado ni los anillos ni los botones de brillantes de su camisa?

—Además, los indios no se quedan jamás con sus prisioneros, añadió Carter. Les arrancan la piel y los abandonan. Quiere decir entonces que Davidson no estaba en poder de los indios seminolas.

—Entonces, ¿quién lo tenía prisionero?

—Hay un misterio en la selva virgen, dijo Bauer. El coronel no es el único que ha desaparecido en estos últimos seis años. El señor Clarencet, su secretario que lo acompañaba, no volvió nunca; y al mes siguiente fué Douglas Berlington, y Mario Barton, y Feninor Colay el jefe de policía, y seis meses después miss Margared, que había partido en busca de su padre, y Street, el leñador del señor Librezio. Sé muy bien que hay pantanos, serpientes y águilas... ¿pero cómo en ese lapso no se señaló la desaparición de ningún hombre de color? Y, además, el jefe de policía entró una noche a su casa, y hubo gente que lo viera, y al día siguiente no se le pudo volver a encontrar; lo recuerdo perfectamente. Street fué un día a los arrozales y no volvió. Nunca más se volvió a saber de ellos. Y estoy seguro que están vivos como estaba vivo el coronel Davidson.

—¡Pido la palabra!—dijo Schmit.

—Hable usted.

—Soy de la misma opinión de Bauer. Cuando se reflexiona y se observan los años trascurridos se nota que muchos de nuestros conciudadanos han desaparecido sin dejar rastros, de una manera extraña. Nosotros, leñadores o "cowboys", que tomamos la vida como viene, aceptando la muerte cuando nos llega por la espalda, no tenemos costumbre de buscar el porqué de las cosas inexplicables. Si cae alguno de nosotros, otros lo reemplazan y la vida continúa. Pero la forma en que el coronel Davidson ha vuelto a nosotros, y su muerte misteriosa, dan mucho que pensar, cosas tal vez peores que la muerte, y que nos amenazan a todos ahora.

(Continuará)

✝ MARIA IDIEDER DE CESPEDES—q. e. p. d.—Falleció el 7 de julio de 1918.—Su esposo Miguel Céspedes, sus hijos Francisco, Rosa C. de Cabral, Luis, Josefa C. de Cabral, Petrona, Justina, Carlos, Carmen, Aurea y José María, sus hijos políticos Julia Villafroel, Juan y Ramón Cabral; su señora madre Micaela D. de Brie; sus hermanas Micaela I. de Fuentebuena e Hilaria I. de Pacheco, hermano político, nietos, sobrinos y demás deudos invitan a sus relaciones a acompañar sus restos al cementerio del Oeste, mañana martes 9, a las 10 a. m. El duelo se despedirá por tarjeta. Casa mortuoria, Charlone 1384.—Nota: Carruajes en la casa Vorilal, Córdoba 3870.

✝ JOAQUIN SANCHEZ—q. e. p. d.—Falleció el 7 de julio de 1918, confortado con los auxilios de la santa religión y la bendición papal.—Su esposa Elena Billinghurst de Sánchez, sus hijas María Elena S. de Gradín y María Adela S. de Gradín, sus hijos políticos Mariano y Carlos Gradín sus nietos, su hermano José Sánchez, hermanos políticos, sobrinos y demás deudos invitan a sus relaciones a acompañar los restos del extinto al cementerio del Norte, hoy lunes 8, a las 10 a. m. En la iglesia del Pilar se dirá una misa de cuerpo presente a las 10.30 a. m. El duelo se despedirá por tarjeta. Casa mortuoria, 11 de Septiembre 2145. Carruajes casa Lázaro Costa, Callao y Santa Fe y Rioja 280.

✝ JOAQUIN SANCHEZ—q. e. p. d.—Falleció el 7 de julio de 1918.—La comisión directiva de la Asociación Española de Ambos Sexos de la parroquia de Belgrano invita a todos sus asociados a acompañar los restos de su fundador y presidente honorario al cementerio del Norte, hoy lunes 8 de julio, a las 10 a. m. Casa mortuoria, 11 de Septiembre 2145. Belgrano.

✝ CONCEPCION PANTANO, Vda. DE MARQUESE—q. e. p. d.—Falleció el 7 de julio de 1918.—Sus hijos Domingo, Saverio, Antonio, Cayetana M. de Latorre y Ana M. de Sambiase; sus hijos políticos, Tomás Latorre, José Sambiase, Josefa P. de Marquese y Rafaela M. de Marquese; nietos, su hermano y demás deudos invitan a sus relaciones a acompañar los restos de la extinta al cementerio del Oeste, hoy lunes 8, a la 1.30 p. m. El duelo se despedirá por tarjeta. Casa mortuoria, Pasco 246.—Carruajes en la casa Lázaro Costa, Callao y Santa Fe y Rioja 280.

✝ EMILIA VALLE DE MAGNIN—q. e. p. d.—Falleció el 7 de julio de 1918, confortada con los auxilios de la santa religión.—Sus hijos Emilio M. de Arriaga y César Luis; sus hijos políticos Elías Arriaga y Natalia E. de Magnin; sus nietos Elena, Héctor, Carmen y César Oscar, sus hermanos Isolina V. de Perutta, Rosa V. de D'Abbondio y Simón; hermanos políticos, sobrinos, primos y demás deudos invitan a sus relaciones a acompañar los restos de la extinta al cementerio del Norte, hoy lunes 8, a las 3 p. m. El duelo se despedirá por tarjeta. Unica invitación. Se ruega no enviar coronas. Casa mortuoria, Medrano 66.—Carruajes casa Lázaro Costa, Callao y Santa Fe y Rioja 280.

✝ JOSEFA LEMUS DE SUAREZ—q. e. p. d.—Falleció el 7 de julio de 1918.—Sus hijos Rita Suárez de Capurro, Carlos Josefa Suárez de Ferrero, sus hijos políticos Enrique Capurro y Benjamín Ferrero, su hermano Laureano Lemus, sus hermanos políticos, primos, sobrinos, nietos y demás deudos invitan a sus relaciones a acompañar los restos de la extinta al cementerio del Oeste, hoy lunes 8 de julio, a la 1 p. m. Se ruega no enviar coronas. El duelo se despedirá por tarjeta. Casa mortuoria, Pico 2758 (Saavedra).—Nota: Carruajes en la cochería de Miguel Costa, Cabildo 2850 y sucursal Olivos.

✝ MARIA EMILIA GARCIA—q. e. p. d.—Falleció en Florida el 6 de julio de 1918.—Sus padres Francisco García y Ana Montoro de García; sus hermanos Francisco, Antonia G. de Pereyra y Carmen, sus hermanos políticos Aurelia M. de García y Segundo Zulio Pereyra; sobrinos, tíos, primos y demás deudos invitan a sus relaciones a acompañar los restos de la extinta al cementerio local de Olivos, hoy lunes 8, a las 10 a. m. Favor que agradecerán. El duelo se despedirá por tarjeta. Casa mortuoria, Cevallos 2398.—Nota: Coches en la empresa Agustín Trezza y Cía., calle Ricardo Gutiérrez (Olivos) 1565 y sucursal Florida, avenida San Martín 2340.

✝ MARIA PAVOLINI DE SCHETTINO—q. e. p. d.—Falleció el 7 de julio de 1918.—Su esposo Antonio Schettino sus hermanos políticos Francisco Schettino, Juan Fanucchi y Adela V. de Pavolini, sus sobrinos, sobrinos políticos, primos y primos políticos y demás deudos invitan a sus relaciones a acompañar los restos de la extinta al cementerio del Oeste, hoy lunes 8 de julio, a las 2.30 p. m. Unica invitación. El duelo se despedirá por tarjeta. Se ruega no enviar coronas. Casa mortuoria, Blanco Encalada 5102, Villa Urquiza.—Nota: Carruajes en la empresa de Esteban A. Costa, Cabildo 1960, Belgrano, sucursal Villa Urquiza, Bauness 2726.

✝ BARTOLOME FAUSSET—q. e. p. d.—Falleció el 7 de julio de 1918.—Su señora esposa Fortunata R. de Fausset, sus hijos María F. de Frère, Magdalena F. de Frère, Pablo (ausente), y Margarita F. de Maunier, sus hijos políticos Arístides Frère, Enrique Maunier y Virginia de Fausset (ausente), nietos y bisnietos y demás deudos invitan a sus relaciones a acompañar los restos del extinto al cementerio del Oeste, hoy lunes 8 a las 3.30 p. m. Unica invitación. El duelo se despedirá por tarjeta. Se ruega no enviar coronas. Casa mortuoria, Avilés 2950.—Nota: Carruajes en la empresa de Esteban A. Costa, Cabildo 1960, Belgrano, sucursal Villa Urquiza, Bauness 2726.

✝ FLORENCIO SALVARES—q. e. p. d.—Falleció el 7 de julio de 1918.—Su padre Luis Salvares, su hermano Leopoldo, su hermana política Gregoria Cáceres sus sobrinos y demás deudos invitan a sus relaciones a acompañar los restos del extinto al cementerio de Avellaneda, hoy lunes 8, a las 10 a. m. La comitiva fúnebre partirá del cuartel de bomberos voluntarios, calle Ameghino 772. El duelo se despedirá por tarjeta.—Nota: Carruajes en la empresa de P. Peruilh, Mitre 685, Avellaneda y Domínguez y Agüero, Piñeyro.

✝ FLORENCIO SALVARES—q. e. p. d.—Falleció el 7 de julio de 1918.—El comité del partido de la Unión Cívica Radical invita a sus adherentes a acompañar los restos del malogrado correligionario al cementerio de Avellaneda, hoy lunes 8, a las 10 a. m. La comitiva fúnebre partirá del cuartel de bomberos voluntarios, calle Ameghino 772. El duelo se despedirá por tarjeta.—Nota: Carruajes en la empresa de P. Peruilh, Mitre 685, Avellaneda y Domínguez y Agüero, Piñeyro.

✝ FLORENCIO SALVARES—q. e. p. d.—Falleció el 7 de julio de 1918.—El comité Leandro N. Alem de Isla Maciel invita a sus adherentes a acompañar los restos del malogrado miembro de su comisión directiva al cementerio de Avellaneda, hoy lunes 8, a las 10 a. m. La comitiva fúnebre partirá del cuartel de bomberos voluntarios, calle Ameghino 772. El duelo se despedirá por tarjeta. Nota: Carruajes en la empresa de P. Peruilh, Mitre 685, Avellaneda y Domínguez y Agüero, Piñeyro.

✝ FLORENCIO SALVARES—q. e. p. d.—Falleció el 7 de julio de 1918.—La comisión directiva del cuerpo activo de la sociedad Bomberos Voluntarios de Avellaneda invita a sus asociados a acompañar los restos del ex bombero al cementerio de Avellaneda, hoy lunes 8, a las 10 a. m. La comitiva fúnebre partirá del cuartel de Bomberos Voluntarios, calle Ameghino 772. El duelo se despedirá por tarjeta.—Nota: Carruajes en la empresa de P. Peruilh, Mitre [illegible] A. Avellaneda y Domínguez y Agüero, Piñeyro.

✝ JOSE B. A. GUASTAVINO—q. e. p. d.—Falleció el 7 de julio de 1918.—Su esposa Angela Aschieri de Guastavino, sus hijos Catalina y Violante G. Guastavino Aschieri, su señora madre política Violante P. de Aschieri, sus hermanos Bartolomé, Arturo, Barbarita y Antonia Guastavino; sus hermanos políticos [illegible] magri, Felipe Romero, Angel Costa, María Aschieri de Costa, Catalina [illegible] Aschieri, sus tíos, sobrinos, primos y demás deudos invitan a sus relaciones a acompañar los restos del extinto al cementerio del Oeste, mañana martes 9, a las 9 a. m. Unica invitación. El duelo se despedirá por tarjeta. Casa mortuoria, Venezuela 152.—Nota: Carruajes en la empresa Gregorio Botto, [illegible].

✝ ORESTE VICIOLI—q. e. p. d.—Falleció el 7 de julio de 1918.—Su señora esposa Paula Pellegrini de Vicioli, sus hijos Santiago, Ermelia V. de Pecoroni, María Elena, Balbina y Olimpia Vicioli, sus hijos políticos David Pecoroni y Clara Aliberti de Vicioli, su hermana Carolina Vicioli, nietos, sobrinos y demás deudos invitan a sus relaciones a acompañar los restos del extinto al cementerio del Oeste, hoy lunes 8 de julio, a las 3 p. m. Favor que agradecerán. Unica invitación. El duelo se despedirá por tarjeta. Rogamos no enviar coronas. Casa mortuoria, Loria 2017.—Nota: Carruajes de la casa Lázaro Tanghero, Garay 3257.

✝ RUFINO FEBRE—q. e. p. d.—Falleció el 7 de julio de 1918.—Sus hijos Valentín, Mercedes (ausente), Juan (ausente); sus hijos políticos, Pedro Vázquez (ausente), Consuelo G. de Febré (ausente) y Herminia V. de Febré, sus hermanos Lino y Carlota F. de Grande, nietos, sobrinos y demás deudos invitan a sus relaciones a acompañar los restos del extinto al cementerio del Oeste, hoy lunes 8, a las 3 p. m. El duelo se despedirá por tarjeta. La comitiva fúnebre partirá del hospital Rawson. Nota: Carruajes en la casa Giai, Sáenz Peña 1192, y Estados Unidos 986.

✝ RUFINO FEBRE—q. e. p. d.—Falleció el 7 de julio de 1918.—Sus hijos Valentín y Mercedes y Juan (ausentes), hijos políticos Herminia V. de Febré y Pedro Vázquez y Consuelo G. de Febré (ausentes), Francisco Rinaldi, hermanos Lino y Carlota F. de Grande, hermano político Carmelo Grande, nietos, sobrinos y demás deudos invitan a sus relaciones a acompañar los restos del extinto al cementerio del Oeste, hoy lunes 8, a las 3 p. m. Unica invitación. Casa mortuoria Bernardo de Irigoyen 979.—Nota: Carruajes en la casa Giai, Sáenz Peña 1192, y Estados Unidos 986.

PARTICIPACION DE SEPELIOS

✝ JOSE M. CASTRO—q. e. p. d.—Se durmió en la paz del Señor el 7 de julio de 1918, confortado con los auxilios de nuestra santa religión.—Su señora madre Mónica R. de Castro; sus hermanas Sofía C. de Ordóñez, Manuela Dora, su hermano político Angel Ordóñez, su sobrino Augusto, Salvador, tíos, tías, primos, primas y demás familia participan tan sensible pérdida. Casa mortuoria, hospital Muñiz.

✝ SOFIA BADIER DE MENDEZ—q. e. p. d.—Falleció el 7 de julio de 1918, confortada con los auxilios de la santa religión.—Sus hijos Sofía y María Teresa Méndez, sus hermanos Elena B. de Claverie, María Luisa B. de Basso y Eduardo Badier (ausente), hermanos políticos Carolina M. de Palacios, Clara M. de González Campos, Adela M. de Romero y Camila Badier, sus tíos Leopoldo y Guillermina Badier, sus sobrinos participan que ayer fueron inhumados sus restos en el cementerio del Oeste. Casa mortuoria Azcuénaga [illegible]. Mauricio Alegre (Flores).

MISAS Y FUNERALES

✝ MATILDE [illegible] GARRITANO—q. e. p. d.—Falleció el 9 de mayo de 1918.—En la iglesia San Javier se oficiará una misa por el eterno descanso de su alma mañana martes 9, a las 9 a. m.

✝ ADELA [illegible] LAGOS—q. e. p. d.—Falleció el 1 de julio de 1918.—La familia invita a sus relaciones a las misas que en sufragio de su alma se celebrarán en la iglesia de Santo Domingo, el miércoles 10 de julio a las 10.30 a. m. v10

✝ EGAS D'ALKAINE.—q. e. p. d.—Falleció el 8 de julio de 1917.—La familia invita a sus relaciones a las misas que por el eterno descanso de su alma se celebrarán en la basílica de Nuestra Señora de la Merced hoy lunes 8 de julio de 9 a 11 a. m. La familia asistirá a la última misa. v8

✝ RAMONA [illegible] DE ORTELLI.—q. e. p. d.—Falleció el 8 de junio de 1918.—Su esposo [illegible] O. de Quintas y Arturo [illegible] Ramón Quintas y demás familia invitan a sus relaciones a la misa que por el eterno descanso de su alma se oficiará en la iglesia del Pilar [illegible] de julio a las 10 a. m. Favor [illegible]. v8

✝ ERNESTO [illegible] ANAVERI.—q. e. p. d.—Falleció el [illegible] junio de 1918, en [illegible] (Catamarca).—Su señora madre [illegible] Rosenthal de Canaveri, [illegible] Margarita, Enrique Nicolás, [illegible], tíos, primos y demás deudos invitan a sus relaciones al funeral que se celebrará en la iglesia de San Nicolás de Bari el miércoles 10 a las 10.30. El duelo se despide por tarjeta. v10

✝ MAGDALENA [illegible] LACROIX—q. e. p. d.—Falleció el [illegible] de julio de 1917, confortada con los auxilios de la santa religión.—Sus padres Bernardo J. Hargoñes y María Irigoyen de Hargoñes, su hermana [illegible] Lacroix y demás deudos invitan a sus relaciones a las misas que por el eterno descanso de su alma se celebrarán en la iglesia parroquial de Ayacucho el miércoles 10 de julio, a las 9.30 a. m. El duelo se despedirá por tarjeta. v9

✝ AGUSTIN MANIGLIA.—q. e. p. d.—Falleció el 1 de marzo de 1918.—Su esposa Luisa D. de Maniglia, sus hijos Raúl, Noemí, Clelia, Esther, Horacio y Rogelio, su señora madre Clara C. de Maniglia, sus hermanos, hermanos políticos, tíos, sobrinos y demás deudos invitan a sus relaciones al funeral que en sufragio de su alma se celebrará en la iglesia de la Merced hoy lunes 8 de julio a las 10. El duelo se despide por tarjeta. v8

✝ LUIS BENASSI—q. e. p. d.—Falleció el 8 de julio de 1917.—Su esposa Natalia Berta de Benassi; sus hijos Felipe José, María Luisa, Humberto Angel y Guillermo Francisco; sus hermanos José (ausente) y Angel Benassi; sus hermanos políticos y demás deudos invitan a sus relaciones a rogar por el eterno descanso de su alma en el funeral de cabo de año que se celebrará en la iglesia de la Inmaculada Concepción mañana martes 9 de julio, a las 10 a. m. El duelo se despedirá por tarjeta. v9

✝ SANTIAGO ROONEY.—q. e. p. d.—Falleció en Rosario el 6 de junio de 1918.—Su esposa Brígida Mc. Grath de Rooney, sus hijos Tomás, Mariana Marcela, Teresa y Lily Rooney, sus hijos políticos, Martín Mackey, Cornelio O'Conor y Brígida Maxwell de Rooney, sus nietos y demás deudos invitan a sus relaciones al funeral que por el eterno descanso de su alma se celebrará el miércoles 10 de julio a las 9.30 a. m. en la iglesia San Patricio Salta 2630, Rosario. Favor que agradecerán. El duelo se despedirá por tarjeta. v9

✝ ANA BIOT LABORDE DE PUYADE.—q. e. p. d.—Falleció el 6 de junio de 1918, confortada con los auxilios de la santa religión y la bendición papal.—Sus hijos María P. de Mignaburu, Isabel P. de Montegudana, Vicente y Pedro, su hija política Manuela M. de Puyade, hermanos políticos, nietos, bisnietos, sobrinos y demás deudos invitan a sus relaciones al funeral que se celebrará en la iglesia de la Asunción de Avellaneda, hoy lunes 8 a las 10.30 a. m. Favor que agradecerán. El duelo se despedirá por tarjeta. v8

✝ ANGEL DE ESTRADA.—q. e. p. d.—Se durmió en el seno del Señor el 8 de junio de 1918.—Sus hijos Angel y Tomás, su hija política Sylvina Lynch de Estrada, sus nietos, su hermano Eduardo, sus hermanas Carolina Estrada de Martínez y Sara Estrada de Villatte sus hermanas políticas, sus sobrinos, sus primos y todos los miembros de su familia quedarán íntimamente agradecidos a las personas que le acompañen a orar por su alma en el funeral que hoy lunes 8 de julio a las 10 de la mañana en el templo de San Francisco. v8

✝ DARIO R. SPERONI.—q. e. p. d.—Falleció el 8 de junio de 1918, confortado con los auxilios de la santa religión y la bendición papal.—Sus padres Pedro Speroni y Elisa S. de Speroni (ausentes), sus hermanos Daniel C., Id. [illegible] S. de Alvarez Hayes, (ausentes), Aníbal, Alfredo, Héctor, Ana Florita y María, sus hermanos políticos, Indalecio Alvarez Hayes, Clara L. de Speroni (ausente), Amanda S. de Speroni y María Luisa Pessina de Speroni, sus tíos, sobrinos, primos y demás deudos invitan a sus relaciones a rogar a Dios, por el eterno descanso de su alma en el funeral que se celebrará en la iglesia de Goya (Corrientes) y a las misas que se dirán en la iglesia del Carmelo, (Charcas y Pueyrredón) hoy lunes 8 de julio, a las 11 a. m. Favor que agradecerán. v8

✝ ALEJO CASTEX. — q. e. p. d. — Falleció el 9 de julio de 1917, confortado con los auxilios de la santa religión.—Su esposa María Luisa [illegible] de Castex, sus hijas María Luisa C. de Báez, Ana Matilde, Ernestina, María Elena y Susana, su hijo político doctor Gregorio Báez, sus nietos Ana, Lucía y María Angélica Báez C., su padre político Juan Cruz [illegible], sus hermanos Matilde C. de Unzué, Elena C. de [illegible], doctor Mario [illegible] Castex, Eduardo R. Castex y Celia C. de Huergo, hermanos políticos, sobrinos, primos y demás deudos invitan a sus relaciones a las misas que por el eterno descanso de su alma se celebrarán en la iglesia [illegible] hoy lunes 8 [illegible]. La familia asistirá a la última [illegible]. El duelo se despedirá por tarjeta. v8

SECCION REMATES

Bravo Barros y Cía.

AVISOS NUEVOS

CAMPO EN ARRECIFES — A [illegible] leguas al NE. [illegible] hectáreas [illegible] establecimiento [illegible] especialísimas para [illegible] desperdicio [illegible] hectárea [illegible] suma se deducirá una [illegible] años [illegible].

EL JUEVES 18 de julio [illegible] en nuestro hall, 351 San Martín [illegible] al Norte, doctor M. [illegible] al Sud, del Carril [illegible] por Oeste, Simón [illegible] brado por los costados [illegible] Arrendado con contrato [illegible] a razón de $ 15.77 [illegible] por Arrecifes dirigirse al [illegible] Títulos perfectos. Informes y planos, 351 San Martín 361.—BRAVO BARROS y Cía.

BRAVO BARROS & Cía.

FINCA EN LAS SIERRAS de Córdoba.—Judicial. Sobre la estación Molinari, del F. C. C. Norte y a una legua al Norte de la estación y pueblo de Cosquín. 101 hectáreas con frente al camino real a Cosquín y lindando con el río San Francisco, teniendo un sistema de acequias en funcionamiento, que permite el riego de 40 hectáreas de [illegible]. Con alambrados, casa habitación y demás mejoras. Juez doctor Pedro V. Méndez, secretario doctor Juan C. Delheye. Venta ordenada en el expediente anotado al folio 269. Base 36.660.67 pesos.

EL JUEVES 18 de julio, a las 3 p. m., en nuestro hall, 351 San Martín 361. Linderos: al Norte camino a Cosquín en medio con herederos del doctor Molinari; al Este, camino a Cosquín en medio con vías del F. C. C. N.; al Sud, herederos del doctor Molinari, y al Oeste, río San Francisco. Tiene alambrados interiores y exteriores de 6 hilos. Casa-habitación con comedor, siete habitaciones, cuarto de baño, despensa, cocina, lavadero, garage, cinco locales para depósitos y cochera, pileta de natación de 11 metros por 5 de material, una casilla de cemento armado, instalación y cañerías de agua caliente, puesto con dos piezas y cocina, calle de acceso de álamos, monte de frutales y forestales y demás mejoras. 8 o|o a cuenta de precio. 3 o|o de comisión. Informes y planos, 351 San Martín 361.—BRAVO BARROS y Cía. 18

BUENA CASA habitación.—Con cédulas Perú 1681, entre la avenida Caseros y Patagones. Moderna, de altos, llena de comodidades. Construcción de primer orden. Base, $ 48.000, de cuya suma se deducirá una hipoteca de 20.000 cédulas nacionales serie L.

EL JUEVES 11 de julio, a las 3 p. m., en nuestro hall. Terreno: 9v05 por 55.87 y 61v66; contrafrente 9v41. Ad corpus.

EDIFICIO

BAJOS—Hall, sala, escritorio, gran comedor, antecomedor, una habitación, cocina con económica, baño instalado, baño de servicio y en cuerpo separado, dos habitaciones, carbonera y cuarto de tablas, gran patio con árboles.

PLANTA ALTA—Cuatro dormitorios baño instalado, dos terrazas y estudio y pieza de servicio. Frente imitación piedra, zaguán al óleo, gran escalera, empapelados [illegible], cielorrasos decorados, carpintería [illegible], pisos de [illegible], pisos pino [illegible] y de mosaico [illegible] del hall con zócalo con vitraux, instalación de luz eléctrica. Visítese de [illegible]. Títulos perfectos. Informes, 351 San Martín 361.—BRAVO BARROS y Cía. 12

JUNCAL 1420 y 1422 — CON cédulas y a plazos. Propiedad de habitación y renta, al lado de la plaza Vicente López. Moderna de 4 pisos. Dos grandes casas construidas con materiales selectos y lujosas en sus detalles, lujo y confort. Producen [illegible] Base, $ 77.000, de cuya suma se deducirá una hipoteca de [illegible] cédulas argentinas, pudiendo constituirse una segunda hipoteca por $ 20.000 a un año de plazo con [illegible] de interés. Se aceptan [illegible] dinero!

EL JUEVES 11 de julio, a las 3 p. m., en nuestro hall. Terrenos: 20 varas por [illegible]. Ad corpus. Detalles: núm. 1420. Planta baja: Hall tapizado, sala, toilette, entrada para servicio, 3 piezas y baño de servicio, cocina, carbonera y patio. Primer piso: comedor, antecomedor con montaplatos, 2 habitaciones y baño instalado. No. 1422, segundo piso: ascensor, hall, sala, escritorio, balcón [illegible], comedor, office, pieza servicio, cocina, antecocina y despensa. Tercer piso: cuatro dormitorios, baño instalado, pieza de servicio, lavadero, pieza para motor y cúpula con una pieza para servicio. Artístico frente imitación piedra, puertas de calle de roble, zaguanes con revestimiento de mármol amarillo y aplicaciones de bronce, cielos rasos de yeso artesonados y decorados, carpintería fina de roble y cedro, cancelas de roble con cristales biselados, finos empapelados y recuadros, pisos de parquet, pino de tea encerados y mosaicos americanos, instalación de luz eléctrica y calefacción. Visítense de 2 a 4. Títulos perfectos. Informes, 351 San Martín 361.—BRAVO BARROS y Cía. 12

HUMBERTO 1º Núm. 1750 — Al lado de la avenida Entre Ríos y en una ubicación inmejorable. Una excelente casa, sólida, amplia, de buena construcción. Base, $ 32.000.

EL DOMINGO 14 de julio, a las 3 p. m., en la misma propiedad. Terreno: 9 varas por 67 v. Ad corpus. Sala, comedor, segundo comedor, seis habitaciones, dos cuartos de baño, cocina y dos piezas de madera. Frente imitación piedra, zaguán con mayólica, cielos rasos de yeso, pisos pino de tea, tres patios de mosaico, carpintería de cedro y cloacas. Títulos perfectos. Escrituras por ante el escribano señor Francisco L. Ferrando. Informes, 351 San Martín 361.—BRAVO BARROS y Cía. 17

AVENIDA BELGRANO 3510 a 3520.—14.70 o|o de renta. Entre Maza y Boedo. Casa para negocio y para habitar. Produce $ 125 mensuales, esto es, $ 1.620 al año. Base, $ 11.000, de cuya suma se deducirá una hipoteca que vence el 31 de julio del corriente año con opción a un año más, al 9 o|o de interés por trimestres anticipados.

EL DOMINGO 14 de julio, a las 4 p. m., en la misma propiedad. Terreno: 8v57 por 25v33 en un costado, 25v32 en otro y 8v55 en el contrafrente. Ad corpus. Edificio: local para negocio, comedor, dos habitaciones, otra más en altos, cocina, dos patios, cloacas y luz eléctrica. Títulos perfectos. Informes, 351 San Martín 361.—BRAVO BARROS y Cía. 17

DOS CASAS en BARRACAS. Con cédulas, Azara 1437 y 1439, entre Coronel Salvadores y California. A una cuadra de la avenida Patricios y a tres de Montes de Oca. Edificios sólidos. Para renta. Base, $ 13.500 cada casa. La número 1437 reconoce una hipoteca de 11.000 cédulas argentinas con la que deberá continuar se a sello de plaza. La número 1439, al contado.

EL DOMINGO 21 de julio, a las 2 p. m., en las mismas propiedades. Terrenos: miden cada casa, 9v61 por 50v40, Ad corpus. Edificios: Son iguales y consta cada casa de sala, comedor, cuatro habitaciones, cuarto de baño, cocina, pieza en altos, 3 cocinas de madera, dos patios de mosaico y cloacas. Producen $ 90 mensuales cada una con impuestos de obras de salubridad y municipales a cargo del inquilino. Títulos perfectos. Informes, 351 San Martín 361.—BRAVO BARROS y Cía. 17

TERRENOS

TERRENOS BIEN SITUADOS.—Al Sur Judicial, Colonia y Tupungato. A tres cuadras de la avenida Caseros y de los tranvías 16 lotes con adoquinado pago. Para cualquier clase de edificación. Juez doctor Roberto Bunge, secretario doctor Miguel Echegaray. Testamentaría de doña Casimira Villanueva de Monviello. Bases de $ 1.174.72 a $ 3.961.31 cada lote.

EL DOMINGO 14 de julio, a las 2 p. m., en los mismos terrenos. Todos los lotes dan frente a la calle Colonia y entran en la venta la esquina de Tupungato y Colonia. Tienen superficies de 195.72 a 437.33 m. c. (195.72 a 583.15 v. c.) Escrituras por ante la oficina del señor Martín Reynoso. 8 o|o a cuenta de precio. Comisión, 2 o|o. Informes y planos, 351 San Martín 361.—BRAVO BARROS y Cía. 17

CAMPOS

71 HECTS. EN ESCOBAR. En 7 lotes de 9 a 12 hectáreas a 15 cuadras al SE. de la estación Escobar, a 30 al NO. de Ingeniero Maschwitz y a una hora de la capital. Tierras altas, especialísimas para quintas de verdura. Base, $ 350 la hectárea. Mitad al contado y mitad a un año de plazo, con garantía hipotecaria y 8 o|o de interés anual por semestres anticipados.

EL JUEVES 11 de julio, a las 3 p. m. en nuestro hall, 351 San Martín 361. Se entregarán en seguida. Se visitan por Escobar, dirigiéndose a don José Espadachini. Escrituras por ante el escribano señor José Colombo. Títulos perfectos. Informes y planos, 351 San Martín 361.—BRAVO BARROS y Cía. 137

SOBRE EL TALAR DE PACHECO.—Judicial. 511 hectáreas, 45 áreas 86 centiáreas, con frente al río Las Conchas. A 10 cuadras de la estación Don Torcuato y a 25 de la de Villa de Mayo, del F. C. C. C. Para quintas de verdura, tambos, granjas o alfalfares, reúnen condiciones inmejorables por su proximidad al gran mercado de consumo. Juez doctor Wladimiro F. Padilla, secretaría doctor Jorge Ferrari. Juicio Banco de la Nación Argentina con don Alfredo Pacheco. Base pesos 300 la hectárea.

EL SABADO 20 de julio, a las 3 p. m., en nuestro hall. Forman los lotes 3 mayor y 3 menor del plano de división de esos campos. Lindan en conjunto con Angel Pacheco, río Las Conchas, sucesión Romero, la Reco, Marcelo y Carlos de Alvear y Campo de Mayo. Las poblaciones y alambrados internos pertenecen a los ocupantes, siendo los alambrados exteriores propiedad de los linderos. Pueden visitarse por Muñiz (F. C. P.), donde el cochero M. Larraña conoce la fracción a venderse. Reconocen un contrato de locación que podrá ser rescindido si el comprador lo desea. 8 o|o a cuenta de precio. Comisión, 2 o|o. Informes y planos, 351 San Martín 361.—BRAVO BARROS y Cía. 13

EN EL EJIDO de NAVARRO estanzuela "El Trabuco", 424 hectáreas, 84 áreas, 23 centiáreas, que comprenden la cabaña conocida por de Ponce de León. A 20 cuadras al NO. de las estaciones y pueblo de Navarro. Con valiosas poblaciones, alambrados, potreros y mejoras. Campo especialísimo para ganadería. Base, $ 329 la hectárea. Mitad al contado y mitad a dos y cuatro años de plazo, con garantía hipotecaria y 7 o|o de interés por semestres anticipados.

EL MIERCOLES 10 de julio, a las 3 p. m., en nuestro hall. Linda con chacras del ejido, Etcheverry, Pérez, García, Hermida, Martínez, Mendoza, Rocha, Agote, sucesión Santina y Plaza Montero. Alambrada en su perímetro y dividida en cinco potreros, granja y varios pequeños con seis y siete hilos, postes de ñandubay y varillas de hierro. Poblaciones: Dos chalets de material, con dos plantas: uno con 5 habitaciones, dos cuartos de baño, cocina, dos galpones y galleras, y otro con 8 habitaciones y [illegible] separado de piezas y cocina. Casa de peones de altos, con 8 piezas y dos galpones, de material, de dos piezas y cocina cada una. Gran palomar de material, tres cocinas, dos bañaderos de material grandes, para haciendas, lagunas, bebederos, caños, aguadas, bretes y demás mejoras. Se visita por Navarro. En el [illegible] hay automóviles y coches que [illegible]. Escrituras por ante el escribano Alberto E. Blanc de Navarro. Títulos perfectos. Informes y planos, 351 San Martín 361.—BRAVO BARROS y Cía. 18

CAMPO EN CHASCOMUS—Judicial. La fracción llamada antiguamente por "La Rinconada" de Samborombón. A tres leguas al Este de las estaciones Gandara y Altamirano y a 8 al N. E. de la ciudad de Chascomús. 316 hectáreas, 64 áreas, 46 centiáreas. En un lote. Campos llanos con pastos tiernos, aguada permanente del río Samborombón que lo limita. Especial para ganadería. Juez Dr. Juan Carlos Lagos, secretario Dr. F. Achával Rodríguez. Testamentaría de doña Juana Avellaneda de González. Base $ 110 la hectárea.

EL JUEVES 18 de julio a las 3 p. m., en nuestro hall, 351 San Martín 361. Linda con Floro González, Eugenio Montano y el río Samborombón. El perímetro, salvo la parte que linda con el río está alambrado. La población que existe pertenece al ocupante. Se visita por cualquiera de las estaciones indicadas. En Chascomús los interesados podrán dirigirse al señor Floro González, en el establecimiento "El Porvenir". 8 o|o a cuenta de precio. Comisión 2 o|o. Informes y planos, 351 San Martín 361.—BRAVO BARROS y Cía. 18

Francisco Rayneli e hijo

CASA MODERNA. CALLE Gral. Urquiza 1637, al lado del bulevar Garay. Mide 10x35. Comedor, 4 piezas, baño, jardín, aloquinado pago y demás comodidades. Tiene 9.000 $ en cédulas H. H. Nacional. Deben verla. Base 12.000 $, con las cédulas. Seña, 8 o|o. Comisión, 2 o|o.

EL DOMINGO 14 de julio a las 2. Informes, Victoria 571. 12

Horacio F. Rayneli

De la firma Francisco Rayneli e hijo

JUDICIAL CON RETASA — Dos fracciones unidas de [illegible] sobre el Paraná Mini. Midiendo una [illegible] metros 90 centímetros por el NE. sobre el Paraná Mini [illegible] metros al SE. lindando con Cayetano [illegible] y 604 metros [illegible] metros al SE. lindando con tierra fiscal. La otra: 300 metros al NE. lindando con el anterior, [illegible] metros 40 centímetros al SO. lindando con tierra fiscal, al NE. sobre el Paraná Mini, desde la embocadura del arroyo Chañá [illegible], hacia el SE. [illegible] al NO. sobre el arroyo desde su embocadura al [illegible] 901 metros [illegible] metros, linda con Francisco González, [illegible] medio con el [illegible] arroyo [illegible] sauces, [illegible] álamos y 12.600 [illegible] de tasación. Se vende por orden del señor juez de primera instancia doctor Pedro V. Meléndez, secretaría del doctor Delheye, en el concurso de don [illegible] Santiago. Base [illegible] pesos m|n. Seña [illegible]. Comisión 2 por ciento a cargo del comprador.

EL DIA 20 de julio [illegible] las 2 p. m. en nuestra oficina Victoria 571. 16

Guerrico y Williams

JUDICIAL — SIN BASE — Campo en Florencio Varela y Quilmes. 21 hectáreas, 13 áreas, 50 centiáreas, a una cuadra de la estación Bosques, sobre el cruce del F. C. S. y cruzada por el mismo. Es éste un negocio sumamente interesante pues como está cruzado por un extremo por el camino de La Plata y toca el adoquinado, se presta, visiblemente para la subdivisión en pequeñas quintas y chacras para verduras, frutales, gallineros y demás industrias que, al permitir un aprovechamiento máximo del campo, lo valorizarán enormemente. Linda al NO. con Roberto Godoy y Federico Leloir, al NE. con Eustaquio Grajales, al SE. con Traverso Gandolfo y otros y al SO. con E. Robson. Tasación pesos 781.757.93 millegal. Sin base la hectárea.

EL JUEVES 11 de julio, a las 3, en nuestra casa Bmé. Mitre 757. Orden del señor juez doctor Juan Carlos Lagos, secretaría A. C. Barraquero, en los autos del juicio seguido por don Enrique Pedro Bru y otros contra el Banco Vasko Asturiano. Exigiremos 8 o|o de seña y 2 o|o de comisión. Guerrico y Williams.

Nota: El comprador deberá hacerse cargo de la deuda por adoquinados, que importa pesos 99.407.31 por saldo de capital, la que se entregará con los servicios al día. Esta suma puede abonarse en títulos del empréstito de afirmados, a la par, en 123 servicios trimestrales de 1.417.5 pesos a contar del 1.o de octubre de 1918. Pidan planos con todos los detalles y tasación.—Guerrico y Williams. 13

Casares Hnos. y Diehl

EN LEZAMA, F. C. SUD. — Solares y quintas. A plazos. En el pueblo y colonia Manuel José Cobo, situado sobre la estación Lezama, del Ferrocarril Sud, partido de Chascomús, provincia de Buenos Aires. Tierras que formaban parte del establecimiento "La Reforma y las Barrancas" de don Manuel J. Cobo, que por su clase, ubicación, solo a tres horas de la capital, con tres trenes diarios y las facilidades que se acuerdan para su pago, son indicadísimas para las [illegible] industrias rurales, tales como quintas, granjas, tambos, etc. Compónese esta venta 329 solares, [illegible] sus superficies variables [illegible] metros cuadrados, que se rematan con base de $ 0.60 el metro cuadrado, pagadero 20 o|o al contado y el resto en [illegible] cuotas anuales de 20 o|o con garantía hipotecaria e interés anual, pagaderos [illegible]. Y [illegible] quintas, [illegible] entre 4 y 6 hectáreas, [illegible] pesos m. n. la hectárea, pagaderas en la misma forma que [illegible] 20 o|o al contado y [illegible] cuotas anuales de 20 o|o [illegible] garantía hipotecaria y 7 o|o [illegible] pagadero por semestres [illegible] remate se realizará

EL [illegible] 21 de julio, a las 12 m., en Lezama, F. C. Sud. Los títulos son perfectos [illegible] se dará inmediatamente [illegible] debiendo otorgarse las escrituras por ante el escribano señor Angel Olmos, de Chascomús. Los compradores entregarán en el acto del remate el 8 o|o de seña a cuenta de precio y el 2 o|o de nuestra comisión. Planos detallados solicítense en nuestras oficinas, Sarmiento 357, Buenos Aires.—Casares Hnos. y Diehl. 17

Al público:

Comunicamos al público, a nuestros clientes y amigos, que con el fin de dar mayor amplitud a nuestras operaciones sobre bienes raíces y, coincidiendo con una propuesta que se nos hizo, hemos resuelto unir nuestra casa con la de PUBLIO MASSINI y Cía., establecida desde hace 30 años en esta plaza y en el mismo ramo.

Al incorporarnos, como socios, a esta firma, llevamos el propósito de imprimirle gran impulso a los negocios, ofreciendo a los clientes la seguridad de nuestra seriedad y actividad en toda operación que se nos confíe.

F. ASTOUL BONORINO y Cía.
San Martín 81 v9

Angel Velaz & Cía.

301 HECTAREAS, 59 AREAS 42 centiáreas, con mejoras. En Tosquita, provincia de Córdoba, departamento Río Cuarto, a 1 1|2 legua al N. de estación Pretot [illegible] y a 3 al S. de Tosquita, propia [illegible] loma. Buena tierra para agricultura especial para alfalfa, con agua [illegible] a 6 metros. Buen alambrado [illegible] 4 hilos lisos y 2 de púa, siendo [illegible] tres costados y del lindero [illegible] Oeste. Está dividida en 3 [illegible]. Tiene una población de barro con [illegible] cocina, otra población de cinc [illegible] 2 piezas, molino con tanque australiano [illegible] 200.000 litros un corral para [illegible] otro para caballos. Actualmente [illegible] agricultura, arrendado sin contrato [illegible] para la próxima cosecha, si [illegible] libre, puesto en la estación. [illegible] N., con Miguel Ausmendi; al S. [illegible] Gañi; al E., con Salvador Etcharto [illegible] y al O., con sucesión Postaña, [illegible] dirigirse en Tosquita a [illegible] Lucas Pernaux y al O., con Fantoni. Para [illegible] dirigirse en Tosquita a Iturbide hermanos. Base pesos 100 la hectárea, contado.

EL MIERCOLES 10 de julio a las 3 p. m. en nuestra casa San Martín 329, donde puede [illegible] planos y otros informes. Títulos perfectos. Seña 8 o|o. Comisión 2 o|o. Angel Velaz y Cía. 12

PALACETE ESQUINA en los Jardines de Palermo, rodeado de [illegible] calles residenciales. Oro 3004 esquina [illegible]. Lujosa planta de recepción [illegible] garage, etc. Base, $ 125.000 [illegible] detalles.

EL DOMINGO 21 de julio, a las 3 p. m. en la propiedad. Puede visitarse. [illegible] Solicítese en nuestra San Martín 329, prospectos con planos y fotografías. v8 julio

CAMPITO FLOR EN Rauch [illegible] hectáreas, 61 áreas, 34 centiáreas, a 1 legua de Chapaleofú, a 2 de Miranda y a 7 de Rauch. Rico tierra, buenos pastos, agua dulce a 2 1|2 metros. Población de 2 piezas con techo hierro, monte de álamos de unas 400 plantas, buenos alambrados. Linda al NE. con Juanita P. Iriart, al SO. con Jorge Artayeta Castro, al SE. arroyo Chapaleofú de por medio Inés Troncoso, y al NO. con Luis Casals. El campo dedicado actualmente a ganadería, no tiene contrato y podrá entregarse a fin de año. Para visitarlo pasar a estación Miranda, dirigiéndose al ocupante señor Fabio Iriart. Base pesos 180 la hectárea al contado.

EL MIERCOLES 10 de julio a las 3 p. m. en nuestra casa San Martín 329, donde pueden solicitarse planos e informes. Títulos perfectos. Seña 8 o|o. Comisión 2 o|o. Angel Velaz y Cía. 129

LA ESPERANZA — EN BA[illegible] 7.300 hectáreas en fracciones de 10 [illegible] hectáreas, con grandes facilidades de pago. Próximamente detalles y fecha del remate. Solicítense desde ya informes a nuestra casa, S. Martín 329 - Angel Velaz y Cía. v3

EL SALDO DE LA GRAN CO[illegible] Colonia General Levalle, provincia de Córdoba, departamento Juárez Celman, 11.000 [illegible] en fracciones de 200 a 400 hectáreas con grandes facilidades de pago. Próximamente detalles y fecha del remate. Solicítense desde ya informes a nuestra casa S. Martín 329—Angel Velaz y Cía. v3

EN TOSQUITA, PROVINCIA de Córdoba, departamento Río Cuarto, 507 hectáreas, 93 áreas, 50 centiáreas con mejoras, a [illegible] cuadras al Sur de la estación Tosquita, F. C. P. lindando con el ejido del pueblo y a 3 leguas de Mackenna. Tierra especial para ganadería, agricultura y [illegible], agua dulce muy apta para haciendas a profundidad de 6 1|2 a 7 metros. Alambrado en su perímetro, con excepción de un cuadro de 25 hectáreas, lindero y está dividido en 4 potreros, los alambrados en buen estado, los exteriores con postes quebracho a 13 metros, varillas de hierro, 5 alambres lisos y 2 de púa, los interiores de igual calidad con postes a 15 y 25 metros. En uno de los potreros existen 30 hectáreas de alfalfa perdida. Actualmente hay 100 hectáreas sembradas de trigo y se está por sembrar el resto. Casa de material, 2 piezas, galpón, molino sin [illegible] tanque australiano de 150.000 litros, bebederos de 10 metros, monte para sombra, corral para caballos, palomar, [illegible] bomba. Está arrendado sin contrato para la próxima cosecha, al 17 por [illegible] libre, puesto estación. Linda con quintas del pueblo Tosquita, al [illegible] Cledomiro Torres, al E. con vía [illegible]

V. S. Lobato y Cía.

CASAS

JUDICIAL — RIO BAMBA 284 al 288, entre Cangallo y Sarmiento. Con edificio antiguo. Orden del señor juez, doctor Matías Mackinlay Zapiola, secretario doctor Carlos G. Marín, en el juicio Banco El Hogar Argentino contra don Castelfort Lugones. Base, $ 46.666.66, pudiendo el comprador constituir una hipoteca con el Banco ejecutante, por $ 45.000, a 5 años de plazo, con 8 o|o de interés anual, pagadero por trimestres anticipados, debiendo, en ese caso, extenderse la escritura por el escribano que designe el Banco. Título perfecto.

EL DOMINGO 14 de julio, a las 4 de la tarde, en la misma propiedad. Mide 15m15 de frente por 39m82 de fondo, (17.4 varas por 45.95). Edificio antiguo, compuesto de una sala a la calle, y tres de mampostería, otras tres de madera (que el ocupante dice ser de su propiedad), cocina y w. c. Además, con frente a la calle existe un galpón con techo de hierro galvanizado, sobre armadura de madera, pisos de portland y parte de madera. Seña, 8 o|o. Comisión 2 o|o. Informes, Rivadavia 639.—V. S. LOBATO y Cía. 130

JUDICIAL — CANGALLO 2658 al 2666 entre Paso y Castelli. Amplio terreno con edificio antiguo. Orden del señor juez Dr. Matías Mackinlay Zapiola secretario Dr. Carlos G. Marín, en el juicio seguido por el Banco El Hogar Argentino contra don Castelfort Lugones. Base pesos 53.333.33, pudiendo el comprador constituir una hipoteca con el Banco ejecutante por $ 50.000 a 5 años de plazo al 8 o|o de interés anual, pagadero por trimestres anticipados, debiendo en este caso otorgarse la escritura por el escribano que designe el Banco. Título perfecto.

EL DOMINGO 14 de julio a las 3, en la misma propiedad. Mide 14m52 de frente por 52m60 de fondo (16.88 varas por 60.73). Edificio antiguo, compuesto de un local a la calle (panadería), dos piezas, un horno para panadería, con su correspondiente cuadra y w. c., en el fondo hay cinco habitaciones, una cocina y un altillo, pesebre para diez caballos y altillo para forrajes y depósito para estiércol. Además de la entrada del negocio, hay otra para carros siendo dicha entrada y los patios que dan acceso a las caballerizas adoquinados de granito. Seña 8 o|o. Comisión 2 o|o. Informes, Rivadavia 639.—V. S. LOBATO y Cía. 130

José Conti y Cía.

JUDICIAL — PROPIEDAD al Sur de renta, a 4 cuadras de [illegible] Ríos. Por disposición del señor juez de primera instancia en lo civil de la capital doctor Pedro V. Meléndez, secretaría del autorizante doctor Horacio Maroni en el juicio por cobro de una hipoteca, documento a fs. 1 a 2, expediente número 122 año 1918, de conformidad de partes abonos nuevamente a remate la línea objeto de este juicio, con la base de pesos 20.000 por los martilleros José Conti y Cía., con las demás condiciones de los escritos a fs. 9 y 24 autos de fs. 9vta. y 24vta. debiendo exigirse el 8 o|o de seña y el 2 o|o de comisión y publicarse edictos por 15 días en los diarios "Boletín Judicial" y LA PRENSA.

EL DOMINGO 14 de julio a las 3.3 venderemos en la misma la finca calle Pozos 1160 (hoy 1160 al 1164) entre Humberto 1º y San Juan, que mide 10m652 de frente al E. por 42m434 de fondo hacia el E. y 9m592 en el contrafrente al E. Edificio: 3 salas al frente y 17 piezas interiores, cocina, baño, etc. Casa de alta renta. Pavimento pago. Nota: Pueden quedar 15.000 pesos en primera hipoteca a 1 año a favor de los prestamistas en las mismas condiciones de la obligación de fs. 1 a 3, siendo en este caso el escribano señor José Res[illegible], Maipú 462, el que hará la escritura traslativa. Informes, Bolívar 189. 13

F. González Elizalde

EN BELGRANO — SOBRE la Av. Cabildo, un gran edificio de renta. Reúne propiedad compuesta de altos y bajos. Tiene 2501 al 11, esquina a General Paz. Base pesos 20.000, a [illegible], ha costado el edificio más de [illegible]. Renta garantida de pesos [illegible] al año o sea el 15 o|o anual, está a 50 metros de Cabildo y tiene 28 frente doble en [illegible] de frente a plaza de [illegible]. Consta planta baja de gran salón de negocio ocupado por almacén, sótano, habitaciones, baño, cocina con económica y [illegible] w. c., etc. Renta pesos 150 con contrato que vence en marzo de 1919. Planta alta, Berá 2511, sala, vestíbulo, comedor, antecomedor, 4 dormitorios, 1 id. de servicio, baño con instalación completa, cocina con económica e intermediario con agua caliente y fría, para toda la casa, instalación de luz eléctrica y gas en todas sus dependencias, carpintería de cedro pintada al ripolín, cielos rasos decorados, celosías de hierro, gran terraza. Renta pesos 130. Es una propiedad cuya edificación y todo costo, cuyo [illegible] ninguna economía [illegible] funcionando [illegible] y demás detalles [illegible] apreciarse.

EL DOMINGO 21 [illegible] a las 2.30 p. m. Informes [illegible] 92. [illegible]

EN ALMAGRO — CENTRAL [illegible] de Zenaida Billinghurst 285 entre Sarmiento y Cangallo. Base pesos 9.000 pudiendo quedar en hipoteca pesos 6.000 [illegible] en 120 mensualidades, consta de sala [illegible] patios [illegible] del Centro y a dos cuadras de las Avs. Corrientes, Rivadavia [illegible] renta [illegible] Visítese.

EL DOMINGO 14 de julio a las 3.30 [illegible] Informes San Martín 92. [illegible] 17

*LA PRIMAVERA — QUIN*ta [illegible] Tigre [illegible] hectáreas con casa [illegible] infinidad de plantaciones frutales, [illegible] álamos, etc. Base [illegible]

EL SABADO 20 de julio a las 3 p. m. [illegible] San Martín 92, después [illegible] v1

AV. VERTIZ 1124 AL 26 [illegible] 3 casas de familia al frente [illegible] con capacidad para 12 hoyas [illegible] de 20 por 55, venta pesos 380, la [illegible] lote pesos 20.000 en cédulas.

EL SABADO 20 de julio a las 3 p. m. [illegible] San Martín 92. Después [illegible] v16

Rodolfo Travers

*JUDICIAL — CASA EN For*mosa, solar C. manzana número 231 de la calle Paraguay, edificada en material sa[illegible] terreno que mide 50 metros de frente [illegible] de fondo y consta de 2 piezas [illegible] w. c. Base para la venta 3.333 [illegible] p.

TERRENO en Formosa sobre la calle [illegible] solar A. B. manzana 113, de [illegible] 100 por 50 metros. Base para [illegible] pesos 6.666,65 m|n.

[illegible] Formosa en el lote D. [illegible] 264 de la calle Paraguay, edificada [illegible] terreno que mide [illegible] de fondo y consta de [illegible] w. c. Base 6.666,6 m|n. por orden del señor juez de primera instancia [illegible] doctor Klappenbach, [illegible] en el expediente [illegible] Francisco contra Foa Felipe por cobro de pesos.

EL DIA 15 de julio a las 3 en mi escritorio Lavalle 477, tercer piso. 8 o|o [illegible] de precio y 2 o|o. de comisión. 1

Peralta Martínez y Serna

CASAS

JUDICIAL — LA MEJOR ubicación.—Lavalle 1656, entre Montevideo y Rodríguez Peña. A una cuadra de Callao y a 2 del palacio de Justicia. El sitio de mayor actividad comercial de la ciudad. La propiedad que ofrecemos, muy amplia, es antigua, pero su solidez permitirá, con poco costo, transformarla en la casa de alta y segura renta. Venta por orden del señor juez doctor Bunge, secretaría del doctor Echegaray. En los autos a que se refiere el expediente número 2663. Base, pesos 50.000.

EL DOMINGO 21 de julio, a las 3.30, en la misma propiedad. Terreno: 7m10 (8v20) de frente por 59m35 (68v53) de fondo y 6m10 (7v04) en el contrafrente; en la parte del fondo, lado Oeste, tiene un martillo a favor de 6m40 (7v39) de E. a O. por 4m95 (5v71) de N. a S. Debiendo considerarse estas medidas, con lo poco más o menos que resulte entre muros, divisiones. Edificio: frente al óleo; zaguán con cancel y revestimiento y piso de mármol, hall, 2 patios con mármol; 12 habitaciones, 2 baños, cocina, 2 piezas de madera, patio de baldosas y w. c. Tiene tinatería de hierro, techo de azotea y hay obras de salubridad y luz eléctrica. Visítase en todo momento. El comprador entregará 8 o|o de seña y como parte de precio y 2 o|o de comisión.—Nota: El comprador podrá tomar a su cargo, en hipoteca con garantía en primer término de la misma propiedad, la suma de $ 25.000 a un año de plazo, e interés de 8 o|o anual y en las demás condiciones que se establecen en la escritura de hipoteca que obra en autos. En el caso que se acepte este préstamo, intervendrán en la escrituración los escribanos señores Rivarola y Del Río.—Peralta Martínez y Serna.—Miguel Echegaray, secretario. 15

JUDICIAL — SAN PEDRITO 753 al 765, esquina Lanús 3104.—Buena casa, negocio y habitación. Dista tres cuadras de la avenida Directorio y siete de Rivadavia. Venta por orden del señor juez doctor Klappenbach, secretaría del doctor Schatz. Juicio Banco El Hogar Propio con Domingo Cerantonio. Base, $ 11.718.60, o sea las 2|3 partes de la tasación. El importe de compra podrá abonarse así: tercera parte al contado y el saldo a 10 años más o menos de plazo, en mensualidades de [illegible] de amortización y [illegible] de interés anual, o sea $ 11.67 mensuales por cada 1.000 $, todo de acuerdo con los reglamentos del Banco. En este caso extenderá la escritura el escribano del mismo.

EL DOMINGO 21 de julio, a las 2, en la misma propiedad. Terreno: 8m11 de frente al NO., 6 metros en la ochava; 12m30 al NE., 19m78 en el costado SO. y 17m51 en el SE. Edificio: frente imitación piedra, consta en la esquina de salón para negocio, con cortinas metálicas, piso de mosaicos, etc. y con entrada independiente, la casa muy cómoda, compuesta de sala, tres habitaciones, cocina, baño, w. c. y patio, en uno de cuyos extremos existe un tinglado de cinc. Aguas corrientes, gas, etc. El comprador entregará 8 o|o de seña y 2 o|o de comisión. Mayores informes, 320 San Martín 326.—Peralta Martínez y Serna.

TERRENOS

JUDICIAL — TERRENOS en Villa Crespo. Nueve lotes. Con frente a las calles Muñecas, Leones y Estados. Distan 18 y cuatro cuadras respectivamente de los bulevares, Warnes y Triunvirato, éste con doble vía de eléctricos. Venta por orden del señor juez doctor Mackinlay Zapiola, secretaría del doctor Rojas. Testamentaría de doña Regina Retoño de Mariño.

EL DOMINGO 14 de julio a las 2, los lotes con frente a Leones y a Estados y a las 3, los con frente a Muñecas. Detalles: Cuatro lotes con frente a la calle Estados entre Caldas y Girardot, se componen unidos de 34m84 de frente por 44m65 de fondo en el lado SO., 44m74 en el de NE. y 34m64 en el contrafrente. Superficie de 386.84 a 287.36 m. c. Base de cada lote pesos 5.32 el m. c. Dos lotes frente a Leones entre Caldas e Iturry, unidos miden 17m32 de frente por 27m45 en el costado SO.; 27m47 en el NE. y 17m32 en el contrafrente. Superficie de cada lote 237.80 m. Base de cada lote pesos 6.66 el m. c. Tres lotes frente a Muñecas entre Fitz Roy y Humboldt. Unidos miden 17m32 de frente por 33m32 de fondo. Superficie 577.16 m. c. Venta en un lote con base de pesos 5.33 el m. c. Un lote con frente a Muñecas entre Darwin y Humboldt, compuesto de 8m66 de frente por 31m32 de fondo. Superficie 271.23 m. c. Base pesos 5.33 el metro cuadrado. Las bases de venta representan las dos terceras partes de la tasación. El comprador deberá entregar 8 por ciento de seña y 2 o|o de comisión. Mayores datos y planos en nuestra casa 320 San Martín 326.—Peralta Martínez y Serna.—Eduardo Rojas secretario. 129

CAMPOS

HOY

ESTANZUELA EN SUIPACHA. Judicial, 320 hectáreas, 60 áreas y 61 centiáreas de rica tierra. A una legua al NE. de la estación Báez y a 2 al Norte de estación y pueblo de Suipacha. La proximidad a la capital (3 horas de ferrocarril), la calidad de sus pastos; las mejoras que tiene en poblaciones, divisiones y alambrados exteriores, como la ubicación, con relación a las estaciones mencionadas, hacen que el negocio que ofrecemos tenga todas las ventajas para el adquirente de un campo de esta naturaleza. Está todo hecho y puede ser explotado de inmediato, destinándolo con óptimos resultados a la ganadería o agricultura. Venta por orden del señor juez del departamento del Centro de la provincia de Buenos Aires, doctor Manuel J. Argañaráz, secretaría del doctor J. San Martín (número 2), Jecks doña Mariana y doña Luisa A. y otro contra Jecks don Alberto G. y otros (sobre división de condominio). Base pesos 300 la hectárea.

HOY LUNES 8 de julio a las 3, en nuestra casa 320 San Martín 326. Detalles: Está circundado por estancia Bella Vista. Campo de primer orden, con 2|3 partes más o menos en loma y con suave declive hacia el O. y pastos tiernos y refinados. Está alambrado en su perímetro con 5 hilos lisos y uno de púa. Hay 4 divisiones, casa de estancia de material compuesta de habitaciones, baño y 2 cuartitos; dos galpones y caballeriza, también de material, monte de frutales y de sombra; dos jagüeles, bañadero de ovejas, etc. Linderos: al N. con María C. S. de O'Reilly; al SE. con L. V. de Romero, hoy Juana V. de Menéndez y A. Esula; al NE. con María Luisa B. Bernal de O'Reilly y al SO. con F. R. de Correa. Solicitamos de los interesados su inspección en la seguridad de que hallarán un buen negocio. El comprador deberá entregar 10 o|o de seña y 2 por ciento de comisión. Mayores informes en nuestra casa 320 San Martín 326.—Peralta Martínez y Serna. 129

HOY

LA SUIPACHA—LINDANDO con la estación Báez, F. C. O. y a 3 leguas de Suipacha, 148 hectáreas y 3.01 a. c. Para granja, tambo, agricultura, quintas y pueblo. Es parte de la estancia de Báez y su suelo parejo, sin desperdicio, es de rica tierra, pudiendo considerarse como lo mejor de allí. Base, 360 $ la hectárea. Podrá quedar en hipoteca $ [illegible] hasta el 15 de marzo de 1919, con interés de 7 o|o anual. El resto al contado.

HOY LUNES 8 de julio, a las 3, en nuestra casa, 320 San Martín 326. Linderos: al N. la estación B. Báez y la línea del F. C. O.; al NO., calle en medio con D. Kenny; al [illegible] sucesión A. Diehl y al S. E. [illegible] de Báez. Tiene cercos exteriores [illegible] medianeros y del F. C., una población de material con galería, cocina, jagüel con pozo, 30 hectáreas de alfalfa, montes y [illegible] de muchos años, etc. Arrendado para agricultura hasta el 1o. de marzo [illegible] al 30 o|o de la cosecha, puesto en la estación, libre de gastos y 1|2 de producto de la alfalfa, puede el comprador, si lo desea, percibir en cambio, 30 $ [illegible] hasta esa fecha. Lo ocupa don [illegible] García. La inspección se hace por [illegible] Báez o por Suipacha. En uno y otro [illegible] se puede regresar en el día. Títulos [illegible] 8 o|o de seña y 2 o|o de comisión. [illegible] y Serna. 127

"LA JULIA", EN BRAGADO lindando con la estación Warnes, F. C. [illegible] del Bragado, 3.921 hectáreas, en 14 lotes de 45 a 140; de 239 a 376; de 530 y de 1.132 hectáreas, según su colocación y por su toda superioridad para agricultura y ganadería. Base de $ 130 y de 220 a 300 $ la hectárea. A 7 años de plazo, con pago de sólo 30 o|o al contado. Interés 7 o|o anual.

EL LUNES 29 de julio, a las 3, en nuestra casa, 320 San Martín 326. Después detalles.—Peralta Martínez y Serna. 117

Patricio Byrne

EN FLORES — SUD AMERICA entre Desaguadero y Monte Dinero, 3 lotes de terreno que miden 11x71 cada uno. Calle pavimentada, con vereda y cercado de madera tejida. Dista 4 cuadras de los bulevares Gaona y Boyacá, ambos con tranvías eléctricos. En un solo lote esto terreno sería muy apropiado como para edificar un local para industria, gran depósito, corralón, caballeriza, garage o casas de renta. Venta de un lote con opción a los otros, con la ínfima base de $ 4 los 75 decímetros cuadrados, incluido el adoquinado.

EL DOMINGO 14 de julio a las 3 p. m. sobre los mismos. 17

BULNES 950 y 952—CASA para renta. En un barrio comercial, rodeado de grandes talleres industriales y próximo al mercado de Abasto Proveedor. Buen edificio y se distribuye así: Al frente salón para negocio, 3 dormitorios, pieza escritorio, cocina y baño. En el fondo departamento independiente y consta de comedor, 2 dormitorios, 2 piezas chicas, cocina y baño. Cloacas, agua corriente, luz eléctrica. Terreno 10x42.25. Produce de renta 155 $ mensual. Dada la buena ubicación de esta propiedad con una pequeña refacción que se haga puede producir mayor renta. Base $ 12.000 m|n.

EL DOMINGO 14 de julio a las 4 p. m. Seña 8 o|o. Comisión 2 o|o. Mayores informes en mi escritorio, Maipú 286.—Patricio Byrne. 17

A nuestra clientela y al público

Como hay una evidente reacción en los valores y transacciones de bienes raíces, creemos llegada la oportunidad de entrar en las filas a ocupar la colocación y rango que habíamos adquirido en treinta años de establecidos.

De acuerdo con estos propósitos, y, a fin de dar gran impulso a las operaciones, la casa ha obtenido el concurso de un comanditario e incorporado a la firma como socios activos, a los señores F. ASTOUL BONORINO y JACOBO LYNCH, de conocida actuación en esta plaza como rematadores y comisionistas.

Ofrecemos, pues, nuestros servicios como intermediarios en la compra-venta particular y remate público, de casas, campos y terrenos, en la seguridad de que atenderemos con actividad y perfecta corrección todo negocio que se nos confíe.

Nuestra casa, siempre establecida en la calle SAN MARTIN núm. 81, permanecerá abierta todos los días hábiles, de 10 a. m. a 6 p. m., con excepción de los sábados que cerraremos a las 12 meridiano.

v9 PUBLIO MASSINI y Cía.

MARIO LIVINGSTON

*JUDICIAL — POR DIVI*sión de condominio. Paraguay 2387 y 2389. Excelente propiedad moderna, de altos y bajos. Consta de dos casas de familia muy bien distribuídas. Materiales de primera calidad. Mucha luz y buena ventilación. Edificada en terreno que mide 8.66 metros de frente por 25.98 metros de fondo. Superficie total 225 metros cuadrados. Casa baja: sala, antesala, hall, comedor, 3 dormitorios, buen cuarto de baño y patio espacioso. En el subsuelo, cuatro dormitorios más, hall, cocina y entrada independiente para el servicio. Casa alta: amplio vestíbulo, sala, antesala, escritorio, comedor, antecomedor, patio techado, tres dormitorios y buen cuarto de baño. En la azotea y a ocho metros de la línea del frente, dos dormitorios, cocina, baño, pileta, etc. El frente del edificio tiene zócalo de granito. Las puertas de entrada son de hierro forjado y cristales, escalera y zócalos de los zaguanes de mármol amarillo de Siena. Las salas, antesalas y comedores tienen pisos de parquet. Carpintería de roble y cedro, mosaicos y mayólicas extranjeras y vitraux artísticos. Base 70.050 pesos o sean las dos terceras partes de la tasación.

EL VIERNES 12 de julio a las 3 p. m. en mi casa Cangallo 466. 8 o|o a cuenta de precio y 2 o|o de comisión. Orden del señor juez en lo civil doctor Pedro V. Meléndez, secretaría del autorizante, por división de condominio, en los autos sucesorios de don Silvestre Torres y doña Ana García de Torres. Puede visitarse de 2 a 4 p. m. Buenos Aires, junio 26 de 1918.—Juan Carlos Delheye, secretario. 128

*EXTRA JUDICIAL — BOLI*var 653 y 655. Por división de condominio. Altos y bajos. Excelente propiedad para renta. Construída con toda solidez. Materiales de primera calidad. Tiene tirantería de hierro. Mide 8.66 metros de frente por 34.64 metros de fondo. Superficie total: 299.98 metros cuadrados. Su distribución es la siguiente: Casa baja: Sala, escritorio, comedor, 5 dormitorios, cuarto de baño y 2 dormitorios en entre piso. Subsuelo: Cocina, carbonera y dos amplias habitaciones al frente con ventanas a la calle. Casa alta: Gran escalera de cedro, vestíbulo, sala, antesala, escritorio, comedor 4 dormitorios, cuarto de baño, cocina y dos dormitorios en entrepiso. Azotea: 2 grandes habitaciones más. Produce al año con alquileres sumamente rebajados el 10 o|o sobre la base. Base $ 58.000, con facilidades de pago.

EL JUEVES 11 de julio, a las 3 p. m. en mi casa, Cangallo 466. 8 o|o a cuenta de precio y 2 o|o de comisión. Puede visitarse de 1 a 4 p. m.—Mario Livingston. 12

HOTELITO AV. CORONEL Díaz 1777. Con facilidades de pago. Situado en barrio de familias a una cuadra de Santa Fe. Construcción moderna, frente imitación piedra, balcones de hierro forjado y persianas metálicas. Mide 9 varas de frente por 35.25 varas de fondo. Superficie total 317.25 varas cuadradas. Distribuído así: Piso bajo: Hall amplio con escalera de cedro que conduce al piso alto, sala, antesala, escritorio, dos dormitorios, toilette, baño, comedor, antecomedor, cocina, despensa y patio. Piso alto: 5 dormitorios, dos terrazas y cuarto de servicio. Reconoce esta propiedad un contrato de locación que vence en abril del año próximo. Base pesos 45.000. Reconoce 28.500 cédulas hipotecarias. A venderse con cualquier oferta que exceda la base. Condiciones de pago: 20.000 pesos al contado y 28.500 cédulas, que el comprador tomará a su cargo por el valor nominal, devolviendo lo amortizado. El saldo hasta cubrir el precio de venta a 2 años de plazo con interés del 7 o|o pagadero por semestres adelantados y garantía hipotecaria de la misma finca.

EL LUNES 15 de julio a las 3 p. m. en mi casa Cangallo 466. 8 o|o. a cuenta de precio y 2 o|o de comisión. La propiedad puede visitarse con una tarjeta de esta oficina.—Mario Livingston. 14

Adolfo Bullrich y Cía.

CORONEL DORREGO — A plazo. 1333 hectáreas de campo, distante 1 legua de la estación Faro y 3 leguas de Coronel Dorrego. Zona de gran actividad agrícola-ganadera, de muy buenos campos, entre los que se destaca el que ofrecemos. Está alambrado en su perímetro y contiene población de material de 3 piezas con techo de cinc y una vertiente de agua natural [illegible]. Está desocupado y en condiciones de entrega inmediata, actualmente muy pastoso. Base de venta, $ 130 m|n la hectárea, mitad al contado y mitad a un año de plazo, con 7 o|o de interés y garantía hipotecaria.

EL VIERNES 12 de julio, a las 3 p. m., en nuestra casa Florida 269 y 273. Linda, al NE., con campos de Jorge Sinclair; al SE., con Santiago Maguini; al NO., con Martín Laca y al SO., con Guizasola. Para revisarlo dirigirse por Coronel Dorrego, al escribano señor Manuel Salgado Rueda quien proporcionará los informes que se le requieran y los medios para revisar el campo. Exigiremos el 8 o|o a cuenta de precio y el 2 o|o de nuestra comisión. Planos y otros informes, ocurrir a nuestra casa, Florida 269 y 273 o sucursal en Necochea, Azul o Bahía Blanca.—Adolfo Bullrich y Cía. 14

JUDICIAL — ALSINA 916, [illegible] entre Tacuarí y Bernardo de Irigoyen [illegible] a la edad para [illegible] salones de [illegible] dos casas de familia en la [illegible]. Mide 12 metros (17.32 varas) de frente al Norte por 35.50 metros [illegible] varas de fondo. Base de venta $ [illegible] Pudiendo el comprador, siempre que no sea la ejecutada, constituir una hipoteca sobre la propiedad por el importe de las dos terceras partes del precio de compra no debiendo en ningún caso exceder esta hipoteca de $ 25.000 oro sellado, por el término de tres años con opción a seis más y con interés del 7 1|2 o|o anual.

EL LUNES 22 de julio a las 3 p. m. en nuestra casa calle Florida 269 y 273 por orden del señor Juez de Primera Instancia Dr. Fernando Klappenbach en el juicio seguido por el Banco Hipotecario Suizo Argentino c|doña María E. Nawton, que tramita por la secretaría del Dr. José M. Guerrico. La planta baja consta de dos salones, un negocio con amplio sótano, patio al fondo con baño, pozo y w. c. En los altos con entrada independiente para cada una, hay dos casas de familia con escalera de mármol y cancel de cedro; consta de sala, dos piezas, comedor, otra pieza, cuarto de baño, cocina y w. c., en altos dos piezas para servicio. Pisos de pino de tea, cielorrasos de yeso, puertas de cedro, celosías, patios con mosaico, etc. Al comprador exigiremos el 8 o|o a cuenta de precio y el 2 o|o de nuestra comisión. Por otros informes ocurrir a nuestra casa.—Adolfo Bullrich y Cía. 18

T. A. Vinelli y Cía.

[illegible] Martín 345, U. T. 1581 (Avenida)

*CAMPO EN Z. VIDELA Dor*go, F. C. S. partido de Monte, 219 hectáreas, 26 áreas y 21 centiáreas, a una legua de la estación. Es parte del campo que fué de la sucesión Cuartas. Tierra fértil, agua potable, especial para ganadería y agricultura. Alambrado, población y mejoras. Base $ 150 la hectárea, reconoce una hipoteca de $ 10.000 que vence en julio 192[illegible].

EL SABADO 20 de julio, a las 3, en nuestra casa, San Martín 345. Más datos T. A. Vinelli y Cía. v9

CAMPITO EN Z. VIDELA Dorna, F. C. S.—82 hectáreas, 93 áreas y 43 centiáreas. Reúne todas las condiciones especiales para ganadería y agricultura. Alambrado, población de material, etc. Es conocido por de Ferreyra. Base, $ 14.000.

EL SABADO 20 de julio, a las 3, en nuestra casa, San Martín 345. Más datos, T. A. Vinelli y Cía. v9

— F. P. Bollini y Cía. —

*AZCUENAGA 763 — PRO*piedad muy bien construída; se compone de sala, 4 piezas, comedor, 2 piezas grandes altos, gran cocina, baño, w. c., frente imitación piedra, patios mosaico, etc. Mide 8 x 26.72 vs. Venta ad corpus. Base, pesos 20.000.

EL DOMINGO 14 de julio, a las 3 p. m. sobre la misma. Títulos garantidos. Seña 8 o|o. Comisión 2 o|o. Datos, Buen Orden 16[illegible]. F. P. Bollini y Cía. v1[illegible]

José Bacigaluppi

Ex socio de la casa Bacigaluppi y Rúa

LAS VENTAS DE AYER

Ante numeroso público realizamos ayer los cuatro remates que teníamos anunciados, con el siguiente resultado:

CASA, ARGERICH 663 65
En $ 13.000, al señor Luciano Berti.

CASA, YATAY 1086
En $ 11.300, al señor Andrés D. Curletto.

CASA, ESTADOS UNIDOS 3793
En $ 7.550, al señor Nicolás Sassone.

CASA, LUGONES 3215
En $ 2.600, a la señora Sofía N. de Renom.

JOSE BACIGALUPPI.

CASAS

CALLAO Y LAS HERAS — A un paso de allí. Propiedad, Ayacucho 1152. Con pavimento de asfalto. Entre Peña y Melo. Lo más significativo del Norte. En medio de suntuosas mansiones habitadas por lo más distinguido y encumbrado de la Sociedad Porteña. A espaldas de Callao, a 1 cuadra de Las Heras y 2 de Santa Fe; sobre los jardines de la Recoleta y próximo a las Avds. Quintana y Alvear. Con amplio terreno (con construcciones aprovechables), en el que podrá desarrollarse con toda ventaja y facilidad, el edificio de vastas proporciones, que reclama la importancia vital de su ubicación y el prestigio y la significación del barrio. Base definitiva $ 38.000. Muy barato! Como judicial. División de condominio. TERRENO: 9 por 70 varas con un martillo a su favor de 10 por 16 vs. Sup. 750 v. c. (Ad corpus). EDIFICIO: 7 habitaciones de material, cocina, piecita madera, parral y frutales, cercos, aguas corrientes, luz eléctrica, etc. Visítese a toda hora. Datos, José Bacigaluppi, San Martín 56, U. T. 1168, Avda.
EL DGO. 14 de julio a las 3, en la misma. v8

REGIA CASA, RIOJA 1010— Sólida. De muy buen estilo. Al lado de la esquina de C. Calvo. A 2 cuadras de Independencia y de San Juan. Importante barrio. Base muy ínfima $ 20.000. Se pueden dejar 10.000 $ en hipoteca al 8 1|2 o|o por el plazo de 1 o 2 años. Renta $ 2.040 al año. TERRENO: 10 por 40 vs. (Ad corpus). EDIFICIO: Sala con balcones, zaguán con mayólicas, vestíbulo, 3 dormitorios, comedor que cuadra al patio, baño instalado, un dormitorio más chico, cocina amplia, servicio, pileta, 2 piezas en altos y hermosa terraza. DETALLES: Frente imitación piedra, carpintería de roble y de cedro, patio mosaico norteamericano, pisos tea, cielos rasos yeso, galería cristal, empapelados, etc. Aguas corrientes, electricidad, cloacas, adoquinado pago y tranvías al frente. Se visita de 2 a 4 p. m. Datos José Bacigaluppi, San Martín 56, U. T. 1168, Avda.
EL DGO. 14 de julio a las 4, en la misma. v8

Preciosa casa HABITACION— Solidísima. Manza 1882. Al lado de la Av. Garay y a 1 cuadra del bulevar Boedo. Tranvías a todas direcciones. Barrio excelente. Base pesos 10.000 inclusive 6.000 cédulas. Renta fácil, $ 1.200 al año. TERRENO: 10 por 22v50 y 23 vs. y 8 vs. de contrafrente. (Ad corpus) EDIFICIO: Sala con balcones, vestíbulo, 3 dormitorios, baño, cocina, w. c., pileta y 1 pieza en altos. Precioso frente imitación piedra, cielorrasos decorados, carpintería cedro, celosías, patio mosaico, etc. Aguas corrientes, electricidad, cloacas y adoquinado pago. Visítese. Datos, José Bacigaluppi, San Martín 56.
EL DGO. 14 de julio a las 3.30, en la misma. v8

CAMPANA, 59 y Rivadavia— Linda y amplia casa habitación. En el centro de Flores. Al lado de la Avda. Rivadavia (altura 7700) y próximo a la plaza. Base $ 13.500. Barata!... Renta segura $ 1.560 al año. TERRENO: 9v07 por 54 vs. (Ad corpus). EDIFICIO: verja material y hierro, jardines, 4 dormitorios, gran comedor, cocina, baño, 2 piecitas madera, gallinero, w. c. y amplio fondo, galería, carpintería cedro, celosías, cielos rasos yeso, patio mosaico y pisos tea, aguas corrientes, electricidad y adoquinado pago. Visítese. Datos, José Bacigaluppi, San Martín 56, U. T. 1168, Av.
EL DGO. 14 de julio a las 2.30, en la misma. v8

Altos y bajos — UN CHICHE— 2 bonitas casas de familia. En el centro de Flores. A 1 cuadra al N. de la Av. Rivadavia (altura 7600) y próxima a la plaza—Bacacay 3105|07 y Cuenca. Tranvía No. 99 al frente. Base $ 19.500. Renta fácil $ 2.160 al año. TERRENO: 9v41 por 21v34 (Ad corpus). BAJOS: zaguán mayólica, sala, vestíbulo, 3 dormitorios, cocina, servicio, baño instalado, y 1 pieza en altos. ALTOS: zaguán y escalera mármol, vestíbulo, sala y escritorio al frente, 2 dormitorios, cocina, baño instalado y preciosa terraza. DETALLES: Frente imitación piedra, carpintería cedro, cielos rasos decorados, puertas calles hierro forjado, patio mosaico y pisos tea. CONSTRUCCION de primer orden. Aguas corrientes, electricidad, cloacas y adoquinado pago. Visítese. Datos José Bacigaluppi, San Martín 56.
EL DGO. 14 de julio a las 2 en la misma. v8

Sabás C. Varangot

CASA CENTRAL, CALLE de Chile 1328 al lado de Sgo. del Estero, preciosa casa para familia, tiene, sala, comedor, siete dormitorios y demás comodidades. Hoy está ocupada por la dueña, puede dar buena renta. Venta ad corpus con base de $ 25.000 m|n, mitad al contado y la otra a 2 años de plazo. La remataré [illegible].
EL DOMINGO 14 de julio a las 4 p. m. Más datos a mi escritorio, Florida 140. v14

AYERZA CULLEN & SEOANE

JUDICIAL. — IMPORTANTES viñedos, bodegas, maquinarias, cubaje, olivares, robledales con una superficie total de 451 hectáreas, 07 áreas, 03 centiáreas y 18, según títulos y 409 hectáreas, 31 áreas, 76 centiáreas y 62, según mensura, venta ad corpus, es decir, lo que exista bajo los respectivos cercos y calles públicas de cada fracción dentro de las superficies totales anotadas por títulos de propiedad y por mensura. En Mendoza, departamento de Maipú, próximos a las estaciones General Gutiérrez, Coquimbito y Chachingo del F. C. P., que distan apenas unos minutos de la ciudad de Mendoza. Estas propiedades se componen de varias fracciones de terreno con viñedos de muy buena cepa en cultivo, la mayor parte de ellas. También se hallan dentro de cada fracción, diversas construcciones de más o menos importancia, según su destino. Lindan con calles públicas, Rito y Ramón Baquero, Manuel Díaz, Joaquín de Rozas, Ignacio Rodríguez, Philbaud, testamentaría de José A. Rodríguez, Agustín Piedone e hijos, Manuel Otero, Severiano Escaris, estación Gutiérrez y otro, calle por medio con General Ortega, Salvador Guevara, testamentaría Loon, Hoyola y viuda de Porren. Las plantaciones se encuentran todas en buen cultivo y en la época de la vendimia se ha comprobado una exuberante producción debido a los cuidados y atenciones que con ella se ha tenido. Estas plantaciones tienen sus ramas extendidas sobre espalderas formadas con postes de madera dura, colocados a diez metros unos de otros y tres alambres de hierro galvanizado equidistan uno de otro. En las partes no cultivadas por viñas se encuentran plantaciones de árboles frutales, maíz, alfalfa y otras gramíneas, quedando también algunas superficies destinadas para potreros. Los edificios centrales que hay varios de importancia que se hallan en las diversas fracciones han sido hechos como para el servicio o destino de cada una de ellas. En la bodega principal que linda con la estación Gutiérrez, F. C. P., hay un desvío del ferrocarril que entra en los galpones para cargar la producción. Otro factor muy importante en este género de explotación, el riego, se halla perfectamente estudiado en todas las fracciones y la distribución de agua se halla con facilidad y abundancia mediante el uso de varias compuertas que se encuentran metódicamente repartidas. Parte de la superficie se puede clasificar en la siguiente forma: viña francesa 232 hectáreas 7.030.49; viña criolla, 5 hectáreas 6.437.54; viña nueva, 40 hectáreas 7.230.22; viña en plantación, 12 hectáreas 6.194.95; Olivos, 14 hectáreas, 7.057.06; nogales, 1 hectárea 5.259.39, potreros 97 hectáreas 0.801.67; casas O H. 3.169.06; Casas 4 h. 1.870.28 (datos del año 1915). Dada la gran importancia de la propiedad a rematarse consideramos casi imposible consignar en una pequeña reseña los detalles más elementales, por lo que indicamos que es más conveniente, para la investigación de mayores datos, ver el expediente, por lo menos. Base, 2|3 partes de su tasación, o sean pesos 1.052.11.36 m|n.
EL MIERCOLES 31 de julio, a las 3 p. m., en nuestro hall de ventas, 183 Defensa (capital federal), por orden del señor juez doctor Pedro A. Meléndez, en el juicio Banco Belga de Préstamos Territoriales y la Sociedad Industrial y Pastoril Belga Sud-Americana contra el doctor Isaac M. Chavarría, que tramita por la secretaría del doctor Juan Carlos Delheye. Seña, 8 o|o. Comisión, 2 o|o. Más datos a la secretaría mencionada o a nuestra casa.—Ayerza, Cullen y Seoane. j2

Banco Hipotecario Nacional

25 DE MAYO 245

CONDICIONES GENERALES DE LOS REMATES

1.o—Los remates están sujetos a la aprobación del Directorio dentro de los quince días de efectuados y se hacen por cuenta del deudor con sujeción a las leyes números 8172 y 9155.
2.o—El comprador podrá continuar con la hipoteca que reconoce la propiedad abonando la diferencia entre la deuda actual y el precio de compra.
3.o—Todo comprador abonará en efectivo, al firmar el boleto, el 5 o|o de seña y 1 o|o de comisión.
4.o—Los títulos de propiedad pueden ser examinados en el archivo del Banco antes del remate.
5.o—Por mayores informes, pídanse a las oficinas del Banco.

REMATES A EFECTUARSE

CAPITAL

EL MIERCOLES 10 de JULIO
a su local, a las 2 p. m.
CASA COSTA RICA 6032—Mide 7m79 por 1m54. Ad corpus. Con 3 piezas y dependencias. No. Ho. 7103, 6 o|o. Base, $ 4.394. Hipoteca, $ 3.500. Deuda, $ 3.148. j26

DOS CASAS, SERRANO 1261 y Gurruchaga s|n, entre 1248 y 1260 y Guayanas 1550. Midiendo 17m32 a la calle Serrano por 32m65 y 8m65 por Gurruchaga. El terreno de Guayanas mide 7m19 por 34m[illegible]. Ad corpus. Con 9 salas, 3 piezas y dependencias una y con 4 piezas y dependencias la otra. El comprador se hará cargo de una deuda por afirmado de $ 2.774.35. No. Ho. 10442, 6 o|o. Base, $ 43.693. Hipoteca, pesos 35.000. Deuda, $ 32.613. j26

CASA INDEPENDENCIA 2759 — Mide 9m66 por 58m44. Ad corpus. Con 6 piezas de servicio y dependencias.—No. Ho. 15596, 6 o|o. Base, $ 19.500. Hipoteca, pesos 8.000. Deuda $ 7.488. j26

CASA COSTA RICA 4156—Mide 8m66 por 8m28 y 25m38. Ad corpus. Con 7 piezas de servicio y dependencias. No. Ho. 9582, 6 o|o. Base, $ 17.760. Hipoteca, pesos 10.600. Deuda, $ [illegible].—LA PRENSA, junio 26 de 1918. j26

EL JUEVES 11 DE JULIO—
a su local, a las 2 p. m.
CASA LAGUNA 949, mide 8m66 al SO., por 52m64 de fondo en su costado N., y 8m66 en el SE. Con 6 piezas y dependencias. No. Ho. 1088, 6 o|o. Base, $ 10.600. Hipoteca, $ 8.500. Deuda, $ 7.500. j27

CASA-QUINTA, Treinador núm. 2736. Mide 25m15 al NE. por 24m54 al NO., 27m57 al SE. y 25m38 al SO., con 4 piezas, 1 de servicio y dependencias. Deuda por afirmado de $ 1.871,55 a cargo del comprador.—No. Ho. 28131, K. Base, $ 7.500. Hipoteca, pesos 5.000. Deuda, $ 4.236. j27

Edificio apropiado para stud, JORGE NEWBERY núm. 1656|66. Mide 19m09 al NO., por 48m95 al NE., 42m25 al SO., y 20m20 al SE. Con 14 boxes, 2 depósitos, 3 piezas y en cuerpo aparte 5 piezas y dependencias. No. Ho. 13045, 6 o|o. Base, pesos 32.750. Hipoteca, $ 32.000. Deuda, pesos 29.267. j27

LOS GRUPOS DE CASAS en la calle Gaona núm. 809 esq. a la de Castillo números 379|89|91|99. Mide 10.50 metros al NO., 33.98 al SO., 33.98 metros al NE. y 11m45 metros al SE. Ad corpus. Primer grupo: planta baja, consta de un salón, una pieza y dependencias. Planta alta: primer piso, consta de 5 piezas y dependencias. Segundo piso: igual distribución que el anterior. Segundo grupo: planta baja, con dos departamentos compuestos cada uno de cuatro piezas y dependencias. Primer piso, se compone de dos departamentos compuestos cada uno de 4 piezas y dependencias. Segundo piso, igual distribución que el anterior.—No. Ho. 15670, 6 o|o. Base, $ 136.500. Hipoteca, $ 73.500. Deuda, pesos 68.794.—LA PRENSA, junio 27 de 1918. j27

EL DOMINGO 14 DE JULIO
En la misma a las 2 p. m. Casa Santander 5727. Mide 8m66 por 30m55. Ad corpus. Con 3 piezas y dependencias.
N.o H.o 13328, 6 o|o. Base pesos 2.500. Hipoteca, pesos 2.400. Deuda pesos 2.213.

En la misma a las 2.30 p. m. Casa Emilia número 6058. Mide 9m55 por 64m95. Ad corpus. Con 2 piezas y dependencias. N.o H.o 21771, 1.a Base pesos 3.200. Hipoteca pesos 2.200. Deuda pesos 2059. j30

En la misma a las 2.30 p. m. Casa Emilia 6066. Mide 40m45 por 64m95. Ad corpus. Con 2 piezas y dependencias. N.o H.o 21771, 1.a Base pesos 5.200. Hipoteca pesos 4.800. Deuda pesos 4.557.

En la misma a las 3 p. m. Casa Chascomús, números 4602|10, esquina a White 613. Mide 11m56 por 22m52. Ad corpus con salón negocio, 2 piezas y dependencias. N.o H.o 17706, 6 o|o. Base pesos 9.000. Hipoteca pesos 9.000. Deuda pesos 8.362.

En la misma a las 4.30 p. m. Casa Godoy Cruz 980, mide 8m66 por 19m70. Ad corpus. Con 2 piezas y dependencias. N.o H.o 407, 6 o|o. Base pesos 2.700. Hipoteca pesos 2.560. Deuda pesos 1766.—LA PRENSA, junio 30 de 1918. j30

EL MARTES 16 DE JULIO
a su local, a las 2 p. m.
CASA JUNCAL 4472, mide 8m57 por 36m72. Ad corpus. Con salón negocio, 6 piezas y dependencias. No. Ho. 711, 6 o|o. Base, $ 12.500. Hipoteca, $ 10.000. Deuda, pesos 8.550. j3

CASA SAN JUAN 2102,8 esquina a Rincón 1203|5. Mide 10 metros por 13m30. Ad corpus. Con dos plantas, constando la primera de salón de negocio y la alta de 3 piezas y dependencias. No. Ho. 3268, 6 o|o. Base, $ 44.000. Hipoteca, $ 34.000. Deuda, pesos 30.301. j3

CASA HUMBERTO I números 2093,99, esquina a la de Rincón núm. 1030|2. Mide [illegible] por 13m10. Ad corpus. Con 2 plantas, constando la baja de salón negocio, 2 piezas, 1 de servicio y dependencias; y la alta tiene 7 piezas, 1 de servicio y dependencias. No. Ho. 5053, 6 o|o. Base, pesos 41.000. Hipoteca, $ 35.000. Deuda, pesos 31.473. j2

LINIERS 738-48. Mide según títulos 5m66 al O. por 41m04 en el N. y 45m10 en el S. y según medición, 5m66 al O., 45m10 al S., 14m07 al E. y 15m12 al N., a partir de los cuales existe un martillo a favor que mide 2m50 de S. a N. por 25m21 de O. a E. el cual se incluye en esta venta. Consta de salón negocio, 13 piezas, 3 menores y dependencias.—No. Ho. 5988, 6 o|o. Base, pesos 32.500, Hipoteca, $ 27.500. Deuda, pesos 25.151. j2

CASA DE DEPARTAMENTOS — CANNING 1430,56. Terreno compuesto de dos fracciones contiguas que miden: la primera 5m66 al E., 58m43 al N., 58m43 al S. y 14m67, contrafrente y la otra 5m50 al E., 9m69 al N., 11m69 al S. y 6m75 al O. Ad corpus. Con salón negocio con 8 piezas y dependencias y 7 departamentos interiores de 2 piezas y dependencias cada uno, excepto uno que tiene una pieza menos. No. Ho. 115,4, serie 6 o|o. Base, $ 48.000. Hipoteca, $ 35.600. Deuda, $ 32.559. j3

CASA SAN PEDRITO número 568-74.—Mide 8m66 por 41m84. Ad corpus. Con salón negocio, 2 piezas y dependencias. Deuda por afirmado municipal de $ 1.776.95 a cargo del comprador. No. Ho. 11476, 6 o|o. Base, $ 8.500. Hipoteca, $ 6.000. Deuda pesos 5.458. j2

CASA ROSETI 747. Mide 9 metros por 42m53. Ad corpus. Con 3 piezas y dependencias. No. Ho. 1234, 6 o|o. Base, pesos 8.400. Hipoteca, $ 6.500. Deuda, $ 5.993.—LA PRENSA, julio 6 de 1918. j7

EL JUEVES 18 DE JULIO
en su local, a las 2 p. m.
CASA ALMIRANTE BROWN 1506, esquina a La Madrid 387. Mide 9m52 por 11m55. Ad corpus. Con 2 plantas, constando la planta baja de salón negocio, el primer piso alto tiene 6 piezas y 2 de servicio y el segundo piso alto con 3 piezas y 3 de servicio. Todo con dependencias. No. Ho. 6.15, 6 o|o. Base, $ 45.000. Hipoteca, $ 45.000. Deuda, $ [illegible] pesos.—Julio 4. j4

SUCURSAL LA PLATA

DOS CASAS, EN LA CIUDAD de Bahía Blanca, en su sucursal Bahía Blanca.
EL 8 de julio, a las 2 p. m., a saber: 1a. casa calle Mitre Nros. 33 al 45, entre las de Buenos Aires y Sarmiento, con superficie de 17.32 m. por 60.62 m. 2o. casa calle Buenos Aires No. 248, entre las de Mitre y Alvarado, edificada en terreno de 8.66 m. por 30.31.
No. Ho. 3599|31265. Serie L. Base $ 21.000. Hipoteca $ 16.000. Deuda actual $ 13.990:651. —LA PRENSA, 24 de junio de 1918. j24

TRES LOTES DE TERRENO con construcciones, próximos a la estación Mármol, partido de Almirante Brown, en la Loma del Mármol, entre ellas del F. C. S. y otra cercada, en su sucursal La Plata, el 11 de julio, a las 2 p. m., compuestos de 2478 metros por 69.27 metros lindando al N., con la calle del Mármol, al E., con J. Grasso, al S., con P. Peyrano y al O., con L. Mota. No. Ho. 190|al, serie 6 o|o. Base, $ 3.100. Hipoteca, $ 3.000. Deuda actual, $ 2.848:783.—LA PRENSA, [illegible] de junio de 1918. j2

UNA FRACCION DE TERRENO con edificios, ubicado en la ciudad de Bahía Blanca, calle Circunvalación número 250 entre las de Soler y Lamadrid, en su sucursal Bahía Blanca.
EL 12 de julio a las 2 p. m. forma parte del lote designado en un croquis de subdivisión con el número 3, con las siguientes dimensiones y linderos: 7.50 metros al O., lindando con la calle Circunvalación de la estación del F. C. S.; 35.90 metros al S., lindando con el lote 2; 38.85 metros al N., lindando con el resto del lote 3 y 6.68 metros al N.E.O. lindando con el lote 10, siendo su superficie total de 280 metros 41 decímetros cuadrados, más o menos.
N.o H.o 345|17948. Serie 6 o|o. Base pesos 5.700. Hipoteca pesos 5.000. Deuda actual pesos 12.077.518.—LA PRENSA 28 de junio de 1918. j28

UNA FRACCION DE CAMPO ubicada en el partido de Dolores, en el local del Banco de la Nación Argentina en Dolores.
EL 11 de julio a las 11 a. m. designada en un plano especial con el número 10 y se compone de una superficie de 201 hectáreas, 06 áreas, 56 centiáreas; lindando al NO. con A. Etchart; al NE. con el lote 11; al SE. con Calmi, Casarini y Capelli y al SO. con los lotes 7, 8 y 9.
N.o H.o 2349|15925. Serie 6 o|o. Base pesos 25.000. Hipoteca pesos 18.000. Deuda actual pesos 16.041:456.—LA PRENSA 25 de junio de 1918. j30

UNA FRACCION DE CAMPO ubicado en el partido del Saladillo, según el contrato hipotecario, hoy cuartel 7o. del partido de Roque Pérez, en su local 25 de Mayo 245 (C. Federal).
EL 17 de julio a las 2 p. m. distante actualmente como a unas diez leguas de R. Pérez y como a 7 de Gorchs (F. C. P.) y a 6 de la estación Ojea (F. C. P. al M. y de la Plata), compuesta de una superficie de 961 hectáreas 52 áreas 37 centiáreas, o lo más o menos que resulte dentro de los linderos siguientes: al NE., con L. Fernández, al NO., con J. P. Fernández, al SO., con F. Torán y V. Meléndez, y al SE., con E. Belloso. Los linderos actuales son: al SO. con A. González; al SE., con J. Aldigado y sucesión de Torán, al NE. con J. Espelosín y al NO. con C. Larreta. N.o Ho. 1850|11791, serie 6 o|o. Base, pesos 76.000. Hipoteca $ 70.000. Deuda actual, $ 64.019:787.—LA PRENSA, 1 de julio de 1918. j3

UNA CASA QUINTA UBICADA en Almirante Brown, a 1|2 cuadra de la estación Adrogué, calle Seguí números 635|49, en su local 25 de Mayo 245 (C. Federal).
EL 17 de julio a las 2 p. m., formado el terreno por dos lotes compuestos en conjunto de 28 mts. 104 mm. por 60.62 mts. Ad corpus. No. Ho. 2279|26097, serie K. Base $ 30.000. Hipoteca $ 22.000. Deuda actual $ 18.242:646.—LA PRENSA, 2 de julio de 1918. j3

CASA QUINTA EN VILLA Progreso, partido de San Martín, sobre la misma propiedad.
EL 21 de julio a las 2 p. m., constante de 12 habitaciones y demás dependencias, edificada en terreno de 75m87 cts. en el costado S.E., 75 metros en el NO., 167m[illegible] cts. en el SE. y 158m36 en el NE., lo que hace una superficie total de 12.225m[illegible] cuadrados. Lindando: con las calles B. Irigoyen, Cerrito, Heredia, Roque Arcaraz y Pergamino. La deuda por construcción de afirmado 1,352.22 pesos a cargo del comprador, se abonará en 65 trimestres de pesos 13.79 cada uno, incluido intereses.
No. Ho. 4593|153, Serie 6 o|o. Base pesos 30.000. Hipoteca pesos 30.000. Deuda actual pesos 29.735:780.—LA PRENSA 7 de julio de 1918. j7

CASA EN VILLA LYNCH, partido de San Martín, calle Circunvalación, entre camino a San Martín y Av. La Capital, sobre la misma propiedad.
EL DIA 21 de julio a las 11 a. m. edificada en terreno designado con el número 2 de la manzana 15, 8m66 al E. por 19 metros 05 de fondo en el lado S. y 22 metros 51 en el lado N., teniendo en el contrafrente 9m52. Lindando: al E., bulevar Circunvalación General Paz, al O., lote 2, al N. lote 16, y al S. el 14.
N.o H.o 845,4276, Serie 6 o|o. Base pesos 2.500. Hipoteca pesos 2.000. Deuda actual pesos 1.782:384. — LA PRENSA 7 de julio de 1918. j7

UNA CASA EN VILLA HUMBERTO I, partido de San Martín, designada en el plano de dicha Villa con el número 33 de la manzana 203, en la misma propiedad.
EL 21 de julio a las 10 a. m., compuesto el terreno de 8.75 metros de frente a la calle Juárez por 21.09 metros de fondo. Ad corpus. Lindando: al NO., con la calle Juárez, al NE., con el lote 34; al SO. con la calle Lobos y al SE. con el lote 32.
N.o H.o 68|260, Serie 6 o|o. Base pesos 2.000, Hipoteca pesos 2.000. Deuda actual, pesos 1.765.856. — LA PRENSA 7 de julio de 1918. j7

A REQUERIMIENTO JUDICIAL. Dos casas contiguas en Villa La Fortuna, cuartel 5.o del partido de San Martín, en la calle Agrelo esquina bulevar Lacroze, en la misma propiedad.
EL 21 de julio a las 3 p. m., conteniendo 9 y 5 habitaciones respectivamente y demás dependencias.
N.o H.o 1646|3976. Casa Lacroze esquina Agrelo. Superficie 2,351.49 metros cuadrados. Hipoteca pesos 9.000. Deuda actual, pesos 8.231:115. Base de venta 10.400 pesos.
N.o H.o 1682|10231. Casa Lacroze. Superficie 247.24 metros cuadrados. Hipoteca pesos 4.500. Deuda actual 4.115:558. Base de venta pesos 5.100.
N.o H.o 1646|3976 y ot, serie 6 o|o. —LA PRENSA 7 de julio de 1918. j7

SUCURSAL BAHIA BLANCA

UN LOTE DE TERRENO con edificio y demás adherido al suelo, ubicado en el Ejido del pueblo de Coronel Dorrego, partido del mismo nombre, provincia de Buenos Aires, en su sucursal Bahía Blanca.
EL 18 de julio a las 2 p. m., designado en el plano oficial con el No. 4 de la manzana 39 y se compone de 25 metros de frente por 50 metros de fondo, o sean 1.250 metros cuadrados. Lindando; al N. O., calle en medio con el lote 8 de la manzana 29; al N. E., calle en medio con la quinta 12 y al S. O. y S. E. con los lotes 3 y 8 de su manzana.—No. Ho. 107|7245. Serie 6 o|o Base, 3.100 $. Hipoteca, 1.500 $. Deuda actual, $ 1.348:823.—LA PRENSA, 4 de julio de 1918. j14

TERRENO CON TODO LO clavado y plantado, en la ciudad de Bahía Blanca, en su sucursal.
EL 22 de julio, a las 2.30 p. m., ubicado en la chacra No. 24 de esa ciudad, y que en parte ha sido subdividido, bajo la denominación de "Villa Nocito", señalado con el No. 15 de la manzana K, del plano de dicha villa, compuesto de una superficie total de 430 m. 90 dec. 2, lindando: al N. O., terreno destinado a calle, al N. E., lote 13, al S. E. lote 16 y al S. O. lote 17.—No. Ho. 24|4518, serie 6 o|o Base, 2.000 $. Hipoteca 1.500 $. Deuda actual, $ 1.348:823.—LA PRENSA, 8 de julio de 1918. j18

UNA FRACCION DE TERRENO en el ejido de la ciudad de Bahía Blanca, en su sucursal.
EL 22 de julio, a la 1.30 p. m., la cual es parte de la quinta 31, compuesta de una superficie de 122 m. 63 cts. por 100 m. 77 cts. Lindando: al S. O., calle pública, al S. E., J. T. Sinti, al N. E. Gustozzi (hoy J. D. de Lasai) y al N. O., calle pública.—No. Ho. 231|4585, serie 6 o|o. Base, pesos 7.700. Hipoteca, $ 7.800. Deuda actual, $ 951.258.—LA PRENSA, 8 de julio de 1918. j18

UNA FRACCION DE TERRENO y edificio, en Villa Cabildo, partido [illegible], próxima a la estación Cabildo, del F. C. S., en su sucursal Bahía Blanca.
EL 22 de julio a la 1 p. m., señalada en el plano de la mencionada villa, con el número 87, parte N. O. y se compone de [illegible] por 100 mts. de fondo, o sean 6.000 metros cuadrados. Lindando: al S. O., calle en medio con parte de la manzana No. 6; al N. O., calle en medio con la quinta 82; al N. E. con la quinta 83 y al S. E. con el resto de la misma quinta 87.—No. Ho. 44.5055, serie 6 o|o. Base, 3.000 $. Hipoteca, 2.000 $. Deuda actual, $ 1.795.427.—LA PRENSA, 8 de julio de 1918. j18

A REQUERIMIENTO JUDICIAL. Terreno y edificio en Bahía Blanca, calle 25 de Mayo No. 84, manzana 31 del plano general, en su sucursal Bahía Blanca.
EL 22 de julio, a las 3 p. m., compuesta de 8.66 m. x 28.85 m. o sean 224 metros [illegible] lindando: al SE. con la calle 25 de Mayo; al NE., con M. Cavialla; al NO., con J. [illegible] y al SO. con J. Santo.
No. Ho. 230|9510, 2a, ley 9155, 1a. serie. Base $ 1.000. Hipoteca $ 3.000. Deuda actual $ 1.529:642.—LA PRENSA, 8 de julio de 1918. j8

SUCURSAL CORDOBA

MANZANAS DE TERRENO en el pueblo San Vicente, municipio de la ciudad de Córdoba, en su sucursal Córdoba.
EL 8 de julio, a las 2 p. m., las que se designan con las letras E. y L. del plano levantado por el agrimensor A. Bodereau, las que en conjunto tienen una superficie total de 20.000 metros cuadrados; lindando por los cuatro rumbos calles públicas.
No. Ho. 102|2458, Serie préstamos convertidos, ley 2842. Base $ 2.700. Hipoteca pesos 1.200. Deuda actual, $ 1.008:185.
Los servicios deberán hacerse a razón del 10 o|o anual, pagaderos en moneda nacional de curso legal, del 1o al 15 de abril y octubre. En caso de cancelación o anticipo, sólo podrá efectuarse de acuerdo con lo dispuesto en las leyes 2842 y 9155. —LA PRENSA, 24 de junio de 1918. j24

UNA CASA EN LA CIUDAD de Córdoba, calle General Paz núm. 410, esquina a la calle Rioja, en su sucursal.
EL 10 de julio a las 2 p. m., edificado en terreno de 16 metros 675 mm. de frente por 52 metros 200 mm. de fondo, teniendo salida a la calle Rioja de 3 metros 200 mm. de frente por 21 metros 875 mm. de fondo; lindando: al S., con G. Suárez; y en su salida, con la calle Rioja; al N. y E. con terrenos que fueron de J. Fragueiro y otros y al O. con la calle General Paz. Este terreno tiene un pequeño martillo en contra en el segundo patio de la casa y la adquisición será ad corpus. No. Ho. 156|10.266, serie 6 o|o. Base, $ 42.000. Hipoteca $ 40.000. Deuda actual, $ 30.582:735. —LA PRENSA, junio 26 de 1918. j26

A REQUERIMIENTO JUDICIAL. Un campo ubicado en la pedanía Río Ceballos, departamento Colón, denominado Santo Domingo, antes Diego Celiz, provincia de Córdoba, en su local, 25 de Mayo 245 (capital federal).
EL 1[illegible] de julio, a las 2 p. m., compuesto de una superficie de 4.909 hectáreas, 3,100 metros cuadrados; lindando: al O. con E. Loza, D. Luján, Amuchástegui, Justo Ledesma y otros; al N., con sucesión de M. Ferreyra y otros; al E., con Torres, sucesión de C. Heredia, J. R. Moyano y otros y terrenos de la misma estancia Santo Domingo y al S. con R. Suárez, sucesión de D. Argüello y terreno de la estancia Santo Domingo.
No. Ho. 9|7546, serie 6 o|o. Base, pesos 160.000. Hipoteca, $ 110.000. Deuda actual, pesos 98.913.716.—LA PRENSA 26 de junio de 1918. j26

LOTE DE TERRENO EN EL municipio de la ciudad de Córdoba, pueblo San Vicente, en su sucursal Córdoba, el 11 de julio, a las 2 p. m., el cual es parte de la manzana 160 del plano levantado por el agrimensor A. Bodereau del mencionado pueblo, compuesto de una superficie de 2.120 metros cuadrados; lindando: al N., con el bulevar General Roca; al E., con la calle 8; al S., con la calle 5 y al O., con propiedad de A. Morón. No. Ho. 104|3440, serie Préstamos Convertidos, ley 2842. Base, $ 2.700. Hipoteca, $ 1.200. Deuda actual pesos 1.008:185. Los servicios deberán hacerse a razón del 10 por ciento anual pagaderos en moneda nacional de curso legal del 1.o al 15 de abril y octubre. En caso de cancelación o anticipo sólo podrá efectuarse de acuerdo con lo dispuesto en las leyes 2842 y 2155.—LA PRENSA, 27 de junio de 1918. j27

CASA EN LA CIUDAD DE Córdoba, calle Santa Fe entre las de Colón y Santa Rosa, en su sucursal Córdoba.
EL 15 de julio a las 2 p. m. compuesto el terreno de 10.40 metros por 22.50 metros lindando: al E. con la calle Santa Fe y al N., S. y O., con propiedad de los señores Palacios, Pitt, Ferreyra y Centeno.
No. Ho. 124|6081. Serie E. Base pesos 1.500. Hipoteca pesos 2.500. Deuda actual pesos 138:085.—LA PRENSA 1.o de julio de 1918. j1

ESTABLECIMIENTO rural— situado en el municipio de la ciudad de Córdoba, a 8 kilómetros más o menos a Este de la estación Ferreyra (F. C. C. A.), en su sucursal Córdoba.
EL 16 de julio, a las 2 p. m., compuesto de una superficie de 117 hectáreas; lindando: al S., con propiedad de los señores Arrigada; al N., con los señores Vega; al E., con Fernández y al O., con el doctor Zacarías Gil.—No. Ho. 326|1335, serie H. Base, $ 27.000. Hipoteca, $ 15.000. Deuda actual, $ 14.605:719.—LA PRENSA, 2 de julio de 1918. j2

UN TERRENO CON LO EN él edificado, ubicado en la ciudad de Córdoba, calle Caseros, frente al Paseo Sobremonte, en su sucursal Córdoba.
EL 19 de julio, a las 2 p. m., compuesto de 17 metros 200 milímetros al frente por 60 metros de fondo, con un martillo en contra en el costado E. de 719 milímetros de frente al O. por 37 metros de S. a N., siendo la superficie total de 1.012 metros 835 milímetros cuadrados; lindando al N., con la calle Caseros que lo separa del Paseo Sobremonte; al E., con Luis Loredo, hoy doctor L. V. González; al O., con el doctor A. Carreras y al S., con los señores R. y L. Cardarelli.—No. Ho. 1120|3148, serie L. Base, $ 11.000. Hipoteca $ 9.000. Deuda actual $ 7.809:741.—LA PRENSA, 5 de julio de 1918. j5

SUCURSAL MENDOZA

PROPIEDAD RURAL EN EL departamento San Rafael, con frente a la calle Urquiza, límite N. del radio urbano de dicho departamento, y a 2 cuadras de la estación del mismo nombre F. C. B. A. al P., en su sucursal Mendoza.
El 11 de julio, a las 2 p. m., con superficie de 5 hectáreas, 7.550 metros, según títulos y según plano la superficie es de 5 hectáreas, 7.082 metros 70 cm. cds., conteniendo potreros alfalfados y huerta de árboles frutales, un chalet compuesto de 4 piezas, cuarto de baño y demás dependencias. La propiedad tiene derecho definitivo de agua para toda su superficie y riega por el canal Cerrito, derivado del río Diamante. Sus límites son: al N., calle pública frente a I. Susta; al S., calle pública frente a G. Gleese y F. C. B. A. al P.; al E. también calle pública frente a M. Guevara y al O., calle pública frente a G. Gleese.—No. Ho. 521|20996, 2a. ley 9155, 1ra. serie. Base, $ 18.900. Hipoteca, $ 16.000. Deuda actual, $ 15.982:990.—LA PRENSA, 27 de junio de 1918. j27

PROPIEDAD RURAL [illegible] departamento San Rafael, distrito Cuadro Nacional, en su sucursal Mendoza.
EL 15 de julio, a las 2 p. m., compuesto de una superficie de 22 hectáreas 597 metros, 31 decímetros cuadrados, según títulos y 23 hectáreas 7219 metros cuadrados según plano, conteniendo: viña, terreno cultivable e inculto. La propiedad tiene derecho definitivo de agua para toda su extensión y riega por el canal Salas derivado del río Diamante, sus límites son: al N., con calle pública, frente a F. Prato antes E. S. Devoto; al S., con A. Hermann, frente al río Diamante; al E., con Bernal y G. Giménez, antes F. S. Devoto y al O., calle pública frente a J. Mateos y O. Delgado, antes Mateos y Nicolo.
N.o H.o 788|20487, 2.o ley 9155, 1.a serie. Base pesos 12.000. Hipoteca pesos 7.200. Deuda actual pesos 6.787:300.—LA PRENSA, [illegible] de julio de 1918.

A REQUERIMIENTO JUDICIAL.—Una propiedad rural en el departamento de San Rafael, distrito Cuadro Nacional, distante como a 250 metros de la estación del mismo nombre (F. C. B. A. al P.), en su sucursal Mendoza.
EL 18 de julio, a las 2 p. m., compuesta de una superficie de 186 hectáreas, 8394 metros cuadrados, conteniendo viña francesa, huerta de árboles frutales, potreros alfalfados, viveros, etc. Tiene, además, un hotel de dos pisos, con 8 habitaciones principales, baño y dependencias, dos casas para contratistas, un galpón de 10x20 m., para pesebrera. La propiedad tiene derecho definitivo de agua para toda su extensión y riega por el canal Salas, derivado del río Diamante. Sus límites son: al N., con V. [illegible]; al S., con H. Telsaire; al E., calle pública frente a la línea del F. C. B. A. al P. y al O., con calle pública y canal Salas.—No. Ho. 734|11771, serie 6 o|o. Base pesos 168.000. Hipoteca, $ 84.000. Deuda actual, $ 76.823:744.—LA PRENSA 5 de julio de 1918. j5

A REQUERIMIENTO JUDICIAL.— Propiedad rural ubicada en el departamento General Alvear, en su sucursal Mendoza.
EL 22 de julio a las 3 p. m., compuesta de una superficie de 95 hectáreas, conteniendo potreros alfalfados y terrenos cultivables, con además una casa para familia. La propiedad tiene derecho definitivo de agua para toda su extensión y riega por el canal Alvear, derivado del río Atuel. Sus límites son: al N., con calle pública, al S., con A. Gómez, al E., con calle pública y al O., con A. Arhaleser, Cowrey y S. Pavlow.
No. Ho. 555|26300 serie 6 o|o. Base $ 24.000. Hipoteca $ 20.000. Deuda actual $ [illegible].—LA PRENSA, 8 de julio de 1918. j8

PROPIEDAD RURAL EN EL departamento Las Heras, distrito Jocolí, distante como a 16 km. al NE. de la estación del mismo nombre (F. C. B. A. P.), en su sucursal Mendoza.
EL 22 de julio, a las 2 p. m., compuesto de una superficie de 283 hectáreas siendo [illegible] terreno cultivable y el resto [illegible]. La propiedad tiene derecho [illegible] superficie [illegible] y riega por el canal Zanjón del Sauce y Jocolí derivados del río Mendoza. Sus límites son: al N., [illegible] con A. Villanueva; al E., con A. Videla [illegible] y al O., con sucesión de D. [illegible]
No. Ho. 789|5567, 2a. ley No. 9155, 1a. serie. Base $ 11.000. Hipoteca $ 11.500. Deuda actual $ 13.555.509.—LA PRENSA, 8 de julio de 1918. j8

SUCURSAL SAN LUIS

A REQUERIMIENTO JUDICIAL. Casa en la ciudad de Mercedes, provincia de San Luis, calle Junín esquina 25 de Mayo, en su sucursal San Luis.
EL 15 de julio a las 3 p. m., compuesta de planta baja y alta, edificada en terreno de 43.30 m. por 43.30 m., o sean 1874 metros, 89 dcm. cds., lindando: al N., con P. Quiroga y S. Córdoba, hoy H. L. Sombra; al S., con la calle Junín; al E., con F. Guevara y J. Guevara, hoy V. T. de Armando y al O., con la calle 25 de Mayo.
No. Ho. 151|15256, Serie 6 o|o. Base pesos 4.800. Hipoteca pesos 5.500. Deuda actual pesos 3.226:689.—LA PRENSA 1.o de julio de 1918. j1

UN CAMPO UBICADO EN el departamento La Capital, próximo al río Salado o Diamante, entre paralelos 35° y 36°, en su sucursal San Luis.
EL 16 de julio, a las 3 p. m., compuesto de una superficie de 2.500 hectáreas; lindando: al N., con F. S. Velázquez; al S., con J. F. Rodríguez, hoy sus sucesores; al E., con parte del lote 12 del plano de división de este campo y vecinos y al O., con A. Sánchez.—No. Ho. 160|15090, serie 6 o|o. Base, $ 23.500. Hipoteca, $ 19.000. Deuda actual, $ 17.651:757.—LA PRENSA, 2 de julio de 1918. j2

A REQUERIMIENTO JUDICIAL. Chacra en el ejido de la ciudad de Mercedes, provincia de San Luis, en su sucursal San Luis.
EL 23 de julio a las 3 p. m., compuesta de una superficie de 45 hectáreas 53 áreas 98 centiáreas; lindando: al N. con terrenos que fueron de J. A. Ortiz Estrada; al S. con H. Corradi en parte y en otra con L. Ponce y otra; al E. con el canal principal del riego, propiedad al frente de P. Cabrera y al O. con J. N. Botbedes en parte y en otra con B. de Lucero en otra.—No. Ho. [illegible], serie L. Base, $ 43.500. Hipoteca $ [illegible]. Deuda actual, $ 31.272.526.—LA PRENSA, 8 de julio de 1918. j18

SUCURSAL SALTA

FINCA EN EL [illegible] Cerrillos, partido San Agustín, denominada El Recreo, en su sucursal Salta.
EL 15 de julio a las 2 p. m., con superficie de [illegible] hectáreas. Ad corpus, dentro de los linderos siguientes, al N. con propiedad que fué de N. Arias Cornejo; al S. con el camino a Cerrillos; al E., con propiedad de D. M. de Reinoso y con el señor Arias Cornejo y al O., con este mismo señor y L. Sarmiento. Contiene edificio, huerta, terreno cultivado, etc. tiene además riego de la acequia de San Agustín.
No. Ho. 132|5626. Serie E. Base pesos [illegible]. Hipoteca pesos 6.000. Deuda actual pesos [illegible].—LA PRENSA 1.o de julio de 1918. j1

A REQUERIMIENTO JUDICIAL. Casa-quinta ubicada sobre la margen izquierda del río Arias, denominada La Cabaña, en su sucursal Salta.
EL 17 de julio a las 2 p. m., compuesto de una superficie de 21 hectáreas 27 áreas 7 centiáreas, conteniendo el edificio 12 habitaciones, 2 galpones y demás dependencias, teniendo además sobre la barranca del río dos casitas para alquiler. Sus límites son: al N., con J. D. Baldovino; al S. con el río Arias; al E. con M. G. de Soto, J. Dávalos, C. Saravia y Canal del Oeste, y al O., con C. Herrera y herederos de B. Isasmendi. No. Ho. 35|9471 serie 6 o|o. Base $ 23.500. Hipoteca $ 20.000. Deuda actual $ 18.140:[illegible].—LA PRENSA, 3 de julio de 1918. j3

SUCURSAL CORRIENTES

DOS CAMPOS EN EL DEPARTAMENTO de Ituzaingó, provincia de Corrientes, uno denominado Santa Tecla y el otro Ombú Solo, en su sucursal Corrientes.
EL 17 de julio a las 2 p. m., a saber: Campo Santa Tecla compuesto de 17.588.361 metros cuadrados; lindando: al N., con el río Alto Paraná; al S. y al O., con propiedad de la sucesión de B. Valle y al E., con el campo de M. de la P. Maciel de Durand. Campo Ombú Solo, con superficie de [illegible] metros cuadrados; lindando: al N., con propiedad de M. de la P. Maciel de Durand, al S., con la de J. Duarte; al O., con la de los sucesores de B. Valle, y al E., con la de la señora Maciel de Durand. No. Ho. 29|5756, serie 6 o|o, Base, $ 20.700. Hipoteca $ 16.000. Deuda actual $ 14.387:460. LA PRENSA, 3 de julio de 1918. j3

SUCURSAL SANTIAGO

CAMPO EN EL DEPARTAMENTO Capital, sección Norte, en su sucursal Santiago, el 11 de julio a las 2.30 p. m., compuesto de una superficie de 2.624 hectáreas, 8.460 metros cuadrados; lindando al N., con J. San Germes y herederos de M. Juárez; al S., con herederos de S. Palacio; al E., herederos de M. Juárez y al O. con el estado.—No. Ho. 107|17866, serie 6 o|o. Base, $ 30.000. Hipoteca, $ 20.000. Deuda actual, $ 18.580:797.—LA PRENSA 27 de junio de 1918. j27

SUCURSAL PARANA

UN CAMPO EN EL DEPARTAMENTO Paraná, distrito Sauce, en su sucursal Paraná.
EL 12 de julio a las 2 p. m. con superficie de 18 hectáreas, 46 áreas, 14 centiáreas; lindando: al N. con J. Bartoldi; al S., con N. Arriola; al E., con S. Colatti y P. Colatti y al O., con el arroyo Tunas.
No. Ho. 1116|21191. Serie H. Base 4.800 pesos. Hipoteca pesos 2.270. Deuda actual pesos 1.967:539. — LA PRENSA 28 de junio de 1918. j28

SUCURSAL ROSARIO

A REQUERIMIENTO JUDICIAL. Un terreno y edificio en la ciudad de Rosario, barrio Sáenz Peña (antes Saladillo), en su sucursal Rosario.
EL 18 de julio a las 2 p. m., designado en el plano especial de dicho barrio con el No. 59 de la sección 2a., compuesto el terreno de 175.98 metros de frente por 100 metros de fondo; lindando: al N. con la calle Tupungato, al S. con la avenida Rosario, al E. con la calle Buenos Aires y al O. con la calle Laprida. El edificio es apropiado para colegio y tiene casa de altos.—No. Ho. 77|3425. Serie 6 o|o. Base, 23.000 $. Hipoteca, 60.000 $. Deuda actual, $ 44.559.501.—LA PRENSA, 4 de julio de 1918. j14

TERRITORIO NACIONAL DE LA PAMPA CENTRAL

EL VIERNES 19 DE JULIO
a su local, a las 2 p. m.
DOS FRACCIONES de 5.200 y 2.500 hectáreas. Ubicada la primera en la sección XV, fracción A, parte del lote 9, y lindando al N. con más tierras del lote 9; al sur, lote 12, al E., lote 8 y al O., con el 10. La segunda en la sección XV, parte sur del lote 9, fracción D y linda: al N. con más tierras del lote 9; al E., lote 8 y al Sur lote 12 y al O., lote 10. No. Ho. 9878 L. Base, $ 51.500. Hipoteca, pesos 40.000. Deuda, $ 33.593. j5

CAMPO [illegible] 569 hectáreas en la sección VIII, fracción A, ángulo NE. del lote 5, en el desierto de la Pampa con San Luis. Linda: al N., con el lote 25, fracción D, sección VIII, al S., parte del lote 5, fracción A; al E. con el lote 1, fracción B, y al O. con parte del lote 5, fracción A, todos de la sección VIII. No. Ho. 13750, 6 o|o. Base, [illegible] Hipoteca, $ 30.000. Deuda, pesos [illegible] j5

[illegible] HECTAREAS en la sección II, parte del lote 1, fracción A, señalado en el plano de la colonia, con los números [illegible] con los linderos a que se refiere el plano confeccionado para esta venta, y al [illegible] deberán sujetarse los compradores. Este campo se vende en el estado en que se encuentra. No. Ho. 9651, 6 o|o. Base, $ [illegible]. Hipoteca, $ 20.000. Deuda actual $ [illegible] j5

[illegible] HECTAREAS en la sección II, fracción A, parte del lote 9, lotes 63, 64 y 73, del plano especial de la colonia La Barranca, y linda: al N., con el lote 53 y 54; al E., con el 65 y 74; al O., con el 62 y 72 y S., con el 82 y costado N. del 74. Como a 2 leguas de la estación Castex, F. C. O. —No. Ho. 11658, 6 o|o. Base, $ 12.000. Hipoteca, $ 9.000. Deuda, $ 8.232. j5

2.500 HECTAREAS ubicadas en los territorios de Río Negro y Pampa Central, ángulo S.E. del lote 5, fracción A, sección XXI, lote 3 de la división. Linda: al N., con el lote 2; al S., con G. Labarrière; al E., A. Vignolo y al O. con A. Vercelli. No. Ho. 24003 L. Base, $ 9.000, Hipoteca, pesos 7.000. Deuda, $ 3.932. j5

2.500 HECTAREAS en la sección XXIV, fracción B, parte NO. del lote 10 (letra X) y linda: al N., lote 1; al E., segunda fracción letra Y; al S., parte del lote 10 y al O., lote 6 de la fracción A. No. Ho. 26671, serie K. Base de venta, $ 5.000. Hipoteca, pesos 6.500. Deuda actual, $ 5.449. — LA PRENSA julio 5 de 1918. j5

PRÓXIMOS REMATES Y FERIAS DE GANADOS

La Exportadora Argentina S. A.

Sucursal en Azul, F. C. S. CALLE BURGOS y BOLIVAR — CASA CENTRAL: CANGALLO 328, BUENOS AIRES — Sucursal en Pergamino: CALLE MERCED Núm. 881

Martillero: ROSA V. AVILA

EN 25 DE MAYO, F. C. S. 90.o remate feria de haciendas EL 10 y 11 de JULIO
1500 vacunos 1500
500 yeguarizos 500
Detalles:

EN ARRIBEÑOS, F. C. P. 91.o remate feria de haciendas. EL JUEVES 11 DE JULIO
900 vacunos 900
Próximamente detalles.

EN JUAN E. BARRA, F. C. S. 92.o remate feria de haciendas EL VIERNES 12 DE JULIO
1500 vacunos 1500
1000 lanares 1000
Próximamente detalles.

VACUNOS — 200 NOVILLOS mestizos Durham, 2 1|2 y 3 años, buen estado, para invernada.
150 Novillos mestizos Durham, 2 1|2 años, buen estado, para invernada.
150 Novillos mestizos Durham, 2 años, buen estado, para invernada.
120 Novillos mestizos Durham, 1 1|2 años, buen estado, para invernada.
100 Novillos mestizos Durham, 2 y 2 1|2 años, gordos, una marca.
150 Vaquillonas mestizas Durham, 2 años, para invernada.
150 Vacas mestizas Durham, gordas y carne gorda.
120 Vacas [illegible], mestizas Durham, servidas, buen estado, para invernada.
150 Terneros mestizos Durham, castrados, una sola marca.
130 Vacas al corte, mestizas Durham, buen estado, 65 vacas con 65 terneros.
100 Vacunos mestizos Durham, al corte, clasificados.
YEGUARIZOS
EL JUEVES 11 de julio, a la 1.30 p. m. 500 yeguarizos.

1er. REMATE ESPECIAL—De padrillos, potros, mulas, yeguas y caballos de tiro y silla, mestizos de las razas Shire, Percherón, Clydesdale, Trakhener, Anglo-Normando, Hackney, de carrera y criollos. Comisión 2 o|o al comprador y 2 o|o al vendedor en haciendas generales y 3 o|o a cada parte en yeguarizos. Por datos e informes a nuestra casa central, calle Cangallo 328, U. T. 1356, Avenida. En Azul a nuestra sucursal, calles Burgos y Bolívar. U. T. No. 6 y a nuestro representante en 25 de Mayo, señor Arturo Dubourg. — La Exportadora Argentina S. A. j10

SALABERRY y BERCETCHE

Defensa 188, Bs. Aires — Córdoba 951, Rosario

45.° Remate-Feria en General Rodríguez F.C.O.
1.000 vacunos 1.000
inclusive 150 PIEZAS DE TAMBO en PLENA PRODUCCION
EN NUESTRAS INSTALACIONES
EL DOMINGO 14 de JULIO a la 1 p.m.
Informes y pedidos de local a nuestras casas.
SALABERRY y BERCETCHE. v11

Manuel Castellar e hijos

400 ANIMALES VACUNOS. 1.500 animales vacunos. En Laprida, F. C. S. 1595, remate-feria de haciendas en nuestras instalaciones.
EL MIERCOLES 24 de julio, a la 1 del día venderemos las haciendas mencionadas y demás que concurran. Por consignaciones o informes dirigirse a la [illegible] al señor P. Villar o a nuestros escritorios del Azul o Capital, Sarmiento 643.—Manuel Castellar e hijos. v9

600 ANIMALES VACUNOS. 1.200 animales vacunos. En Coronel Pringles, F. C. S. y F. C. B. a P. B., remate feria de haciendas en nuestras instalaciones.
EL JUEVES 11 de julio a la 1 del día venderemos las haciendas mencionadas y demás que concurran. Por consignaciones o informes dirigirse a nuestros escritorios de Coronel Pringles, Azul o Capital, Sarmiento 643.—Manuel Castellar e hijos. v10

EN AZUL F. C. S.—473o. REMATE feria de haciendas. En nuestras instalaciones de Azul F. C. S.
EL LUNES 15 de julio. Oportunamente detalles completos.—Manuel Castellar e hijos. v14

GRIPPO y BOLLON

3149 BRASIL 3151

v9

EL MARTES 9 DE JULIO, A las 2 p. m., venderemos en remate la conocida tropa de chatas de los señores Pose y Larraza en su local, calle Almafuerte 419 (antes Arenal), compuesta en esta forma: 18 chatas de baranda, playas cajón y biqueras, 50 [illegible] caballos entre los que hay 20 caballos muy conocidos en esta plaza, 18 juegos de guarniciones y 15 lonas en muy buen uso y demás útiles de cocina, sogas, [illegible], baticolas, etc. Más informes en nuestro escritorio, Brasil 3151, U. T. 2423, Mitre.—Grippo y Bollón. v9

Lanús y Peralta Ramos

EN MERLO, F. C. O. — 37 REMATE feria de haciendas generales, en nuestras instalaciones.
EL SABADO 13 de julio a la 1 p. m. Oportunamente detalles. Pedidos de local e informes, a nuestro escritorio, Reconquista 46, U. T. 2121 (Avda), o a nuestro representante en Merlo, señor Heraclio de la Serna, U. T. 3 (Merlo).—Lanús y Peralta Ramos. v10

— F. P. Bollini y Cía. —

6 CABALLOS DE TIRO Y SILLA por cuenta y orden de la Policía de la Capital se rematarán.
EL LUNES 8 de julio a las 2 p. m., en nuestra casa, Bolívar [illegible]. v8

Caballos — Potros — MANUEL CANALE — REMATES Y COMISIONES — Arneses — Rodados

HOY LUNES 8 DE JULIO, A las 2 p. m., remataré en mi casa, Cangallo 2049 al 53, lo siguiente: [illegible]
12 YEGUAS PESADAS y entoradas, [illegible] procedentes de [illegible]. j8
20 YEGUAS Y POTRANCAS de la misma procedencia. j8
12 POTROS MUY BUENOS, [illegible] procedentes de [illegible], 10 caballos y yeguas [illegible] de tiro y para [illegible]. j8

Eduardo Lago

58 REMATE FERIA DE HACIENDAS, En General La Madrid, F. C. S. [illegible] Sociedad Rural.
EL DOMINGO 21 de julio a la 1 de la tarde. Oportunamente detalles. Pedidos de local al [illegible] en General La Madrid. v15

Fiorito Hnos. y Sambrizzi

Representante: Carlos J. Ratti

8.o Remate Feria en Las Heras F.C.S
1000 vacunos 1000
El miércoles 10 de julio, a la 1 p. m
DETALLES v14

200 VACAS MESTIZAS DURHAM, carne gorda, [illegible] adelantadas, 100 vacas especiales y gordas para abastecedero; 100 id tamberas con [illegible] al pie; 70 vaquillonas tamberas, muy buen estado, de 1 a 2 años, 100 novillos [illegible] de 2, 3 y 4 años, sola marca, [illegible] muy especiales para invernada, 2 1|2 años, 100 id 2 a 2 1|2 años, muy buen estado, 200 id 1 1|2 a 2 años, [illegible] de sola marca; 100 id 1 año, sola marca, muy buena clase. Informes a nuestras oficinas, Perú 166, U. T. 411 y [illegible] Av. Salidas de Once 8.35 y 10.35 a. m. v10

Pedro y Antonio Lanusse

EN BALCARCE, F. C. SUD
EL DOMINGO 14 de julio, 1.000 vacunos, en las instalaciones del señor Elisa [illegible]. Por pedidos de local e informes a nuestro escritorio en ésta o en Balcarce, al señor Juan A. Martínez.—Pedro y Antonio Lanusse, Belgrano 836. v13

EN VILLA MARIA, F.C.C.A
EL MARTES 16 de julio, hemos fijado para efectuar nuestro remate mensual de haciendas. Por pedidos de local o informes dirigirse a nuestro escritorio en ésta o en Villa María al señor Fernando de Marotta. —Pedro y Antonio Lanusse, Belgrano 836. v15

EN HUINCA RENANCO, F. C. Pacífico.
EL MIERCOLES 17 de julio, remate especial de haciendas gordas, entrando varios lotes de hacienda para invernada y cría. Por pedidos de local o informes, dirigirse a nuestro escritorio en ésta o en Huinca Renancó a los señores Casenave Hermanos.—Pedro y Antonio Lanusse, Belgrano 836. v16

Riviere y Arrieu

1.800 vacunos 1.800
2.000 lanares 2.000
v9

EN CACHARI, F. C. S.—Venderemos en nuestro 21° remate feria.
EL MIERCOLES 10 de julio a la 1.30 p. m. en nuestras instalaciones, según detalle, de la sucesión Lela, las siguientes haciendas de una sola marca: 50 vacas gordas y carne gorda M. D.; 200 novillos 4 años M. D., buena clase y estado; 200 novillos 2 años M. D. id id 200 vaquillonas 2 y 3 años M. D. id id; 350 vacas al corte M. D. id id 1.000 ovejas M. Lincoln, [illegible] especiales para cría, una sola señal; 500 capones M. Lincoln 4 y 6 dientes, buena clase y estado; 500 borregos M. Lincoln id id, 50 caballos, potros y yeguas. De otras procedencias: 50 vacas gordas y carne gorda para matadero; 150 novillos 1 1|2 año M. D., buena clase y estado, 150 vacas al corte M. D. id id; 150 vacas secas M. D. id id 400 capones y ovejas para consumo, invernada y cría. Comisión 2 por ciento de cada parte en haciendas generales y 3 por ciento al comprador en la de la sucesión Lela. Datos y consignaciones a nuestros escritorios de Azul, Cachari o Sarmiento 643 Buenos Aires.—Riviere y Arrieu. v9

JUAN JOSE LINARI

MAÑANA MARTES 9 DE JULIO (fiesta), en mi local, Belgrano 2644, a las 2 p. m., remataré otro excepcional lote de 12 corpulentos potros de la muy acreditada marca Farol. v9

10 POTROS PERCHERONES buenos, procedentes de Chascomús, 60 caballos, yeguas y petrillos, en muy buen estado, procedentes de Olavarría, varios caballos y yeguas generales, entre los que hay muy recomendados de tiro solo y silla, carros chatas, charret, sulky, brecks, guarniciones, lonas y demás que concurra al remate.—Juan José Linari. v9

Nazar y Hernández

EN LUJAN, F. C. O.—252 remate feria de haciendas generales en nuestras instalaciones.
EL LUNES 15 de julio a la 1.30 p. m. Oportunamente detalle. Por pedido de local e informes a nuestro escritorio Cangallo 666, o a nuestro representante en Luján, señor Enrique Yáñiz.—Nazar y Hernández. j1

Eduardo Jolly

EN GENERAL RODRIGUEZ F. C. O. 54 remate especial de tambos.
EL DOMINGO 14 de julio a la 1 de la tarde, venderé en remate público el tambo completo de los señores Arana Mariñas, compuesto de: 220 vacas lecheras Durham con 220 terneros en su mayoría chicos; 60 vacas preñadas adelantadas, 30 vaquillonas de 3 años, preñadas; 50 vaquillonas de 3 años, servidas; 30 id id 1 año; 20 novillitos; 3 toros buenos de servicio; 1 carro con guarniciones; 10 caballos de tiro y silla.
Tambo muy recomendable, tanto por su producción de leche, como por su clase y buen estado, una marca y vacunada.
De otras procedencias: 70 vacas lecheras Durham con 70 terneros chicos; 110 vaquillonas de 2 y 3 años, servidas; 50 vaquillonas de 1 año; 60 vacas para cría o invernada; 1 toro de servicio; 1 toro de 3 años tostado, muy especial. Notas: Los lotes se harán como de costumbre, pudiéndose revisar toda la hacienda en la feria en los días 12, 13 y 14. Comisión 4 o|o al comprador para vacunos, 6 o|o para yeguarizo y 10 o|o para útiles y enseres. Hay potreros en la feria para los lotes que deban embarcarse y personal competente para cargar o llevar por tierra, todo en condiciones equitativas.
HORARIO DE TRENES: Salidas de la estación Once a las 6.30, 7.15, 9.50, 11.45, este último para frente a la feria. Regresos de Luján a las 3.28, 4.03, 6.22 y 7 p. m. estos dos últimos paran frente a la feria. Para pedido de local o informes dirigirse directamente a la feria o a mi escritorio en Buenos Aires, calle 25 de Mayo número 12. (Teléfonos U. T. números 1 de General Rodríguez y 2.570 Avenida).—Eduardo Jolly. v10

EN GENERAL RODRIGUEZ F. C. O. 288 remate feria de haciendas generales.
EL SABADO 20 de julio. Oportunamente detalles. Pedidos de local e informes dirigirse directamente a la feria o a mi escritorio en Buenos Aires, calle 25 de Mayo número 12.—Eduardo Jolly. v10

P. Menvielle

En José C. Paz F. C. P.
EL LUNES 8 DE JULIO
A LA 1.30 P. M.
Hacienda para matadero, invernada y cría
Por datos a Independencia 2194. U. Telf. 3582 Libertad.
v8 P. MENVIELLE.

ADOLFO BULLRICH y Cía.

EXPOSICION GANADERA del Rosario. Organizada por la Sociedad Rural de aquella ciudad y a celebrarse en el Parque Independencia en los días 25 al 28 de agosto próximo. Participamos a los interesados que el plazo para la presentación de solicitudes de local vence el día 10 de julio. Reglamentos, programas, pedidos de local y otros informes, pueden solicitarse en nuestra casa central o sucursales.—Adolfo Bullrich y Cía. v10

VAQUILLONAS DE Chapar Hnos.—Un buen lote de 11 vaquillonas Shorthorn de muy buenas corrientes de sangre, procedentes de la cabaña Chacabuco, de los señores Chapar Hnos., se rematarán
EL VIERNES 12 de julio, a las 2.30 de la tarde, en nuestra casa, San Martín 251. Comisión a cargo de los compradores. —Adolfo Bullrich y Cía. j5

VAQUILLONAS Shorthorn de "El Retiro". Un buen lote de 32 vaquillonas Shorthorn de pedigree, descendientes de las tribus más acreditadas de la raza, procedentes de la cabaña "El Retiro" de la Suc. Narciso Vivot, se rematarán.
EL MIERCOLES 17 de julio a las 2.30 de la tarde en nuestra casa San Martín 251, previa exhibición. Oportunamente catálogos con detalles.—Adolfo Bullrich y Cía. j8

Alchourrón Hnos.

HACIENDAS EN G. BELGRANO, F. C. S. remate feria en el local de la Sociedad Rural.
EL LUNES 15 de julio. Informes y pedidos de local al señor Carlos Patrucl en G. Belgrano o a nuestra casa, Reconquista 432, Buenos Aires.—Alchourrón Hnos. j4

Casares Hnos. y Diehl

18a EXPOSICION NACIONAL ganadera de Rosario.—Se realizará, organizada por la Sociedad Rural del Rosario, en el local del Parque Independencia, los días 25, 26, 27 y 28 de agosto próximo. Está abierto el período de inscripción de productos concurrentes, el que vence el 10 de julio próximo. Informes, reglamentos y pedidos de local en nuestras oficinas, Sarmiento 357, Buenos Aires.—Casares Hnos. y Diehl. v10

Durán y Echevarría

EN ROQUE PEREZ F. C. S. 1er. remate feria de haciendas.
EL DOMINGO 14 de julio a la 1 p. m. 700 vacunos, 20 yeguarizos. Detalle: 400 novillos gordos y carne gorda; 100 vaquillonas buenas carnes; 100 terneros gordos; 100 vacas gordas y carne gorda; 20 yeguarizos. Pedidos de local e informes, dirigirse al Sr. Roberto Echeverría en Roque Pérez, y en Buenos Aires a M. T. Durán, B. Mitre 334, U. T. 301, Avenida. Durán y Echevarría. j1

Giménez Zapiola, Panelo y Cía.

JUDICIAL — EN ADROGUE.
Una casa y tres locales, Norther 2, 6 y 10, esquina Avenida Espora 408 y 407, frente a la plaza Rosales, a 5 cuadras de la estación; calles adoquinadas. Terreno 10 m. 91 de frente al SE.; 11m32 al E., 22m96 al S., 39m10 al N. y 23m68 en el O. Edificio: Casa-habitación, sala, comedor, 3 dormitorios, baño, cocina y pieza de servicio, galería. Construcción de mampostería de primera calidad. Pisos de mosaico y pino tea, zócalos de mayólica, cielos rasos de yeso, etc. La esquina está constituída por 3 locales para negocios, a saber: La esquina Rosales y Espora, otro Rosales y Norther y el tercero entre ambas, con frente a Rosales y separado del segundo por un pequeño depósito. El primer local, tiene sótano con piso de concreto; además existe sobre Norther, una pieza, cocina, caballeriza y galería. Estas construcciones tienen la misma calidad y clase de materiales que la otra casa. Base, pesos 16.666,67, las dos terceras partes de la tasación. Por orden del señor juez de primera instancia, doctor Pedro V. Meléndez, secretaría del doctor J. Cúneo, a propuesta de partes, en el expediente Libro E. 448.
EL DOMINGO 21 de julio, a las 3 p. m., en la misma. 8 o|o a cuenta de precio y 2 o|o de comisión en efectivo.—Giménez Zapiola, Panelo y Cía., Florida 239. j7

JUDICIAL — EN MERLO—
Casa quinta. Avenida Constitución (adoquinada). A trece cuadras de la estación Merlo, F. C. O. y doce de Libertad, F. C. Midland y próxima a la futura estación Pellegrano, F. C. O. Terreno: 150 metros (173v25) de frente al NE., por 300 metros (346v50) de fondo. Superficie: 45.000 metros cuadrados (60.000 vs. cs.). Edificios: Casa-habitación con dos amplias piezas, con sótano, cocina y galería; materiales de excelente calidad, pisos pino tea y mosaico, carpintería de cedro, revestimiento de azulejos, etc. Otra construcción se compone de dos grandes piezas, cocina, dos depósitos, cochera, pozo semisurgente. Plantaciones de árboles frutales y forestales; tierra negra, vegetal, de un metro de espesor, dos grandes montes de duraznos con cinco clases distintas. Alambrado en todo su perímetro con 7 hilos, dos de ellos de púa, postes de quebracho colorado y varillas de hierro; frente a las calles, 9 hilos lisos y tres de púa, etc. Base, pesos 13.187, o sea $ 0.30 v. c. Por orden del señor juez de primera instancia, doctor P. V. Meléndez, secretaría del doctor Cuneo, a propuesta de partes en el expediente "Bravo Román y Cía. contra Zavaleta Manuel".
EL LUNES 22 de julio, a las 3 p. m., en nuestro hall. 8 o|o a cuenta de precio y 2 por ciento de comisión en efectivo.—Giménez Zapiola, Panelo y Cía., Florida 239. j17

EN VELEZ SARSFIELD — 2 terrenos: Rivadavia esquina Donizetti y Rivadavia entre Calderón y Milton. A su frente tranvía en combinación con el subterráneo, a 3 cuadras de la estación Villa Luro. Mide el primero 8v70 de frente al N., 6v93 en la ochava, por 28v70 de fondo y frente a Donizetti, 33v61 en el otro costado y 13v61 en el contrafrente al S. Superficie: 453.97 vs. cs. Cercado con alambre tejido. El segundo: 10 v. de frente al S. por 46m19 de fondo. Superficie 461.90 vs. cs. Cercado con pared al frente y fondo, en el costado E. pared medianera de 0m45 hasta la altura de 1m90 sobre el nivel de la vereda que está paga. Bases, el primero $ 10 v. c. y el segundo $ 8 v. c., las dos tienen adoquinado pago sobre Rivadavia.
EL DOMINGO 14 de julio a las 3 p. m. en los mismos. 8 o|o a cuenta de precio y 2 o|o de comisión en efectivo.—Giménez Zapiola, Panelo y Cía., Florida 239. Escrituras por el escribano señor Nicolás A. Rodríguez. j1.7

JUDICIAL — BOGADO 4481
entre Yatay y Pringles, a 1 cuadra de Sarmiento y 2 de las avenidas Corrientes y Río de Janeiro y 5 del Parque Centenario. Terreno: 8m66 de frente por 15m84 de fondo en el costado E. y 16m28 en el O. Edificio: 1 pieza de material y otra de madera, w. c., patio. Base $ 1.500. Por orden del señor Juez de 1ra. Instancia Dr. Klappenbach, secretaría del Dr. Figueroa Alcorta, a propuesta de parte, en el expediente Romero José María, su sucesión.
EL DOMINGO 21 de julio a las 3.45 en la misma. 8 o|o a cuenta de precio y 2 o|o de comisión en efectivo.—Gimenez Zapiola, Panelo y Cía. Florida 239. j.7

Rufino de Elizalde y Cía.

*TUCUMAN 559 ENTRE FLO*rida y San Martín. Propiedad con edificio antiguo y con dimensiones para un petit hotel. Base, $ 23.000.
EL MIERCOLES 17 de julio, a las 2 p. m., en nuestro escritorio, San Martín 241. Terreno de 7v50 de frente por 17 v. de fondo, dimensiones especiales para el más confortable petit hotel; en una ubicación que todo se tiene a la mano. Seña 8 o|o. Comisión 2 o|o. Informes, San Martín 241. j7

AZCUENAGA 1080 — PARA habitar, buen edificio de sólida construcción, entre Charcas y Santa Fe. Base, pesos 50.000 m|n., a plazo.
EL MIERCOLES 17 de julio, a las 2 p. m., en nuestra casa, San Martín 241. Terreno de 8.72 varas de frente por 61 varas de fondo. Ad corpus. Distribución confortable, se compone de sala, escritorio, hall con piso de mosaico, zaguán con mármoles, 5 dormitorios, comedor, antecomedor, baños, cocina, 2 piezas de servicio, galpón al fondo; en altos 2 piezas, baño completo, azotea, 2 grandes patios pisos mosaico, etc., en buen estado y bien tenido. Seña 8 o|o. Comisión 2 o|o. Informes, San Martín 241. j7

BELGRANO 1180 Y 1186. — Entre Salta y Lima. Edificio antiguo pero de buena renta, en un centro comercial. Base, 23.000 $.
EL MIERCOLES 17 de julio a las 2 p. m. en nuestra casa, San Martín 241. Terreno de 9.50 varas de frente por 35.50 varas de fondo, con edificio en regular estado, con una refacción es susceptible de mayor renta, dada su ubicación en un centro de gran actividad. Se puede visitar. Seña, 8 o|o. Comisión, 2 o|o. j1.7

*EN MAGDALENA — DES*linde con La Plata, a dos horas de la capital federal. El establecimiento San Julián, a 10 cuadras de la estación Olden, F. C. S. parte del conocido establecimiento La Trinidad, de Correa y Larrazábal, a pocos minutos del puerto y ciudad de La Plata.
EL MIERCOLES 17 de julio a las 2 p. m. en nuestro escritorio. 1.076 hectáreas, 85 áreas y 95 centiáreas, en 4 lotes de 260 hectáreas más o menos cada uno. Base pesos 200 la hectárea, incluído 120.75 pesos en cédulas argentinas por hectárea. El saldo, 50 o|o al contado y el resto en dos cuotas iguales a uno y 2 años de plazo con 7 o|o de interés. Se trata de la mejor fracción de campo La Trinidad, alto, sin desperdicios, con ricos pastos naturales, apto para agricultura y ganadería. Reconoce un contrato de arrendamiento hasta el 31 de diciembre de 1910 a razón de pesos 16 la hectárea que deberán respetar los compradores.
Lote número 1, 278 hectáreas, 43 áreas, 34 centiáreas alambrado por tres costados, estando amojonada la línea que lo separa del lote 2, tiene población, monte de eucaliptos, noria con depósito de 6.000 litros y bebidas.
Lote número 2, 279 hectáreas, 97 áreas y 63 centiáreas alambrado por tres costados, estando amojonada la línea que lo separa del lote 1, fracción de tierra muy especial.
Lote número 3, 252 hectáreas, 17 áreas y 57 centiáreas, alambrado por tres costados, estando amojonada la línea que lo separa del lote 4, tiene buena población, galpón de material, gran monte de árboles varios y noria con depósito de 6.000 litros y bebidas.
Lote número 4, 266 hectáreas, 28 áreas y 50 centiáreas, alambrado por tres costados, estando amojonada la línea que lo separa del lote 3, con población de una pieza y cocina. Para visitar el campo pueden dirigirse los interesados a los señores Zoroza y Luis Hermanos, de Olden, quienes facilitarán todos los medios de hacerlo con comodidad. Las escrituras se otorgarán por ante el escribano señor Juan Carlos Balloster. Títulos perfectos. Seña 8 o|o. Comisión 2 o|o. Informes, San Martín 241. j4

*EN RIO IV. 10.093 HECTA*reas. El establecimiento agrícola-ganadero La Esperanza, a una legua de la estación Coronel Balgorria, F. C. C. A. en plena producción y renta.
EL MIERCOLES 17 de julio, a las 2 p. m., en nuestro escritorio. Base, $ 70 la hectárea, a plazos. Es un establecimiento de campo formado, con mejoras de toda clase y de gran valor, se halla alambrado en todo su perímetro y dividido en 14 potreros. Próximamente detalles. Informes y planos a nuestro escritorio, San Martín 241. j3

Rivero y Viale

IMPORTANTE REMATE de tierras en Lobos, F. C. S. En el ejido de quintas y chacras de dicha ciudad, 5 chacras y 9 quintas. Conocidas por de Micheo.
EL DOMINGO 14 de julio, a la 1 p. m. en el hotel Del Jardín.
TRES CHACRAS números 22 y 23, sección N, y número 3, sección O. de 26 hectáreas, 98 áreas y 76 centiáreas o sean 16 cuadras cada una o 48 cuadras en conjunto. A 30 cuadras de la ciudad de Lobos, F. C. S., sobre la línea a Navarro e igual distancia de las estaciones Chacras y Empalme Lobos. Base de venta, $ 280 la hectárea.
DOS CHACRAS, números 33 y 24, sección B. con superficies de 27 hectáreas 82 áreas, 97 centiáreas, a 5 cuadras de estación Chacras, F. C. S. y 1 1|2 leguas de Lobos y Empalme Lobos. Base de venta, $ 200 la hectárea.
EL CONOCIDO QUINTON DE MICHEO —Lo más especial de las quintas de Lobos, a 8 cuadras de la ciudad y de Empalme Lobos, compuesto en conjunto por las quintas números 43, 44, 58, 59, 76, 77, 96 y 97 con superficie total de 32 hectáreas, o sean las quintas números 58, 59, 76 y 77 de 6 1|2 hectáreas cada una. Las números 96 y 97 de 4 hectáreas cada una. La número 43 de 6 hectáreas, 70 áreas 90 centiáreas. La número 44 de 6 h. 93 á. todas con alambrados, alfalfadas y con población. Base de venta, $ 350 la hectárea.
LA QUINTA número 179. Con población de material, alfalfada, alambrada, cercada con arboleda, con toda clase de comodidades. Base de venta, $ 2.500 en conjunto. Planos y datos a nuestro escritorio, en Saladillo, F. C. S. o en Buenos Aires, Venezuela 1330.—Rivero y Viale. v14

Carlos Olmi

ALGO BUENO en LA PLATA
—La esquina culminante de La Plata, sobre la diagonal 80, asfaltada y calles 4 y 48 pavimentadas, es decir, ahí, en el punto de mayor movimiento de la capital de la provincia, frente mismo al Banco Hipotecario Nacional e inmediato a los Bancos de la Nación, Provincia, Italia y Casa de Gobierno, 1.002 varas cuadradas en 3 lotes. Venta de un lote con opción a todo, con la base ínfima de $ 18 vara cuadrada, con todos los afirmados pagados hasta el día de la escrituración. Venta decidida para liquidar, bien o mal, con toda oferta sobre la base. Es una verdadera oportunidad para cuadruplicar, fácilmente, porque el triángulo que sale a la venta, representa, en La Plata, por la excepcionalidad de su ubicación la esquina Florida y Cangallo de la capital federal. Recomendamos el negocio. Es algo para multiplicar varias veces el capital. Después detalles.
EL SABADO 27 de julio, a las 3 p. m. en nuestra casa, Reconquista 353. Solicítense datos por correo, teléfono o personalmente a Carlos Olmi, Reconquista 353, U. T. 3290 (Avenida). v12

Alberto D. Justo

EN VILLA MERCEDES—900 hectáreas de buen campo a 1 1|2 legua de la ciudad Villa Mercedes (provincia de San Luis), F. C. P. Con frente al río Quinto. Alambrado y dividido en 4 potreros, 2 molinos y población de material de 5 piezas, cocina, 1 galpón, etc., ocupado por hacienda. Base pesos 70 la hectárea, mitad al contado y mitad a un año de plazo con 7 o|o de interés.
EL VIERNES 12 de julio a las 3 p. m. en mi casa B. Mitre 544. Seña 8 o|o. Comisión 2 o|o. Más datos y planos en mis oficinas.—Alberto D. Justo. j12

1.354 HECTAREAS DE buen campo en Dolores a 3 leguas al NE. de la estación Sevigné y a 3 1|2 de la ciudad de Dolores. Alambrado y dividido en 2 potreros, con una pequeña población. Venta como judicial por división de condominio con la ínfima base de pesos 50 la hectárea. 1|3 parte al contado, 1|3 a un año y 1|3 a 2 años, con 7 o|o de interés.
EL VIERNES 12 de julio a las 3 p. m. en mi casa B. Mitre 544. Seña 8 o|o. Comisión 2 o|o. Pídanse datos y planos.—Alberto D. Justo. j12

Marciales y González

*CENTRAL—ESTADOS UNI*dos 2769 entre Jujuy y Catamarca, adoquinado pagado y tranvía al frente, 9 1|2 por 50 vs. Sala, comedor, 5 dormitorios, baño, cocina, w. c., mosaicos, yeso, cedro, tea, cloacas, etc. Renta 180 $. Base, 16.000 pesos con facilidades. Visítese a toda hora.
EL DOMINGO 14 de julio, a las 2.30. Allí. Informes, Lavalle 1161, U. T. 3825, Libertad.—Marciales y González. 1p

Juan A. Rúa

*PAVON 2342|44 A. y B. EN*tre Pichincha y Matheu. Base 22.000 pesos incluídas 11.000 cédulas nacionales serie J. de 6 o|o que el comprador tomará a la par y devolverá lo amortizado. La planta baja consta de sala, zaguán, 4 habitaciones, comedor que cuadra, otras 5 habitaciones, 1 pieza al fondo y dependencias, la planta alta tiene 1 sala más e igual distribución que la baja. Produce al detalle 400 pesos. El edificio está hecho en cal, tiene buen frente y es fácil de arreglar con poco gasto para dos casas de familia. Mide 10 por 60 vs. adoquinado pago, asfalto a la esquina, cloacas, etc. Dista 3 cuadras de Entre Ríos e igual distancia de San Juan, puede visitarse a cualquier hora. Más informes a Juan A. Rúa, Avda. de Mayo 568 72. Rte. 5690.
EL DOMINGO 14 de julio a las 3.30 en la misma. j7

Warley y Piñeyro

JUDICIAL — ZAPIOLA 2375
Mide 7.794 metros por 19.918, edificación de dos dormitorios, baño, cocina y w. c. Base pesos 2.528 22.
EL DOMINGO 21 de julio a las 3 p. m. sobre la misma. Por disposición del señor juez doctor Fdo. Klappenbach en los autos Raggi Mansueto y Andrés Chaglien. Seña 8 o|o. Comisión 2 o|o. Datos, Talcahuano 481. v21

Antonino Lettieri

*JUDICIAL — EN FLOREN*cio Varela. A 15 cuadras al Sur de la estación y a 30 minutos de la capital, 30 hectáreas, 52 áreas y 39 centiáreas de excelente campo, que reune condiciones especialísimas para tambos, granjas o pastoreo.
EL DOMINGO 14 de julio, a las 2 p. m. sobre el mismo terreno. Base pesos 16.279 21 moneda nacional. Linderos: NE Tomás Gebbie, SE, Ezequiel Pereyra; SO., herederos de Sívori y al NO. Antonio Vatteone. Alambrado en su perímetro, teniendo dos poblaciones, una de cuatro piezas de material y techos de cinc y otra de tres piezas y cocina de material con techos de tejas. Existe una hectárea de viña perfectamente cuidada. Se visita por Florencio Varela, allí todos lo conocen por de Lando. Venta decretada en los autos sucesorios de Don Luis Lando y de doña Catalina Brusco de Lando, que tramitan por los tribunales de la ciudad de La Plata, ante el juzgado del doctor Sirí, secretaría Berri. Títulos perfectos. Seña 10 o|o. Comisión [illegible] por ciento. Acto continuo venderé una bóveda situada en el cementerio del pueblo de Florencio Varela con la base de pesos 1.000 y los bienes muebles y enseres que pertenecen a la sucesión, que estarán a la vista el día del remate. Edictos en "Boletín Oficial" y "El Día". Mayores informes al martillero 48 número 862, La Plata. j7

Vicente P. Cacuri

SAN JUAN 2835 entre DEAN Funes y Catamarca. Una propiedad incomparable. Mide 700 varas. Base $ 33.000, incluso 7.000 cédulas. Resulta a 47 $ vara, con una excelente casa-habitación. Consta de sala, comedor, cuatro dormitorios, baño, dos piezas más, jardín, azotea y detalles. Frente a las grandes avenidas; la especulación ha reducido los espacios. Es raro hallar una vivienda de tanta amplitud, con tanto sol, luz y aire, y en tan ventajosas condiciones. Se presta también para transformar en una gran casa de renta. Es, de todos modos, un gran negocio. El remate se efectuará
EL VIERNES 12 de julio a las 3, en mi hall de ventas, Rivadavia 877.—V. P. Cacuri. j4

LEA:

BELGRANO — PROXIMA A la estación Rosario. Base 11.700 pesos, incluso 4.900 cédulas. Calle Zapiola 1556|60, al lado de Avilés, con tranvías 38, y 97, combinación subterráneo, en la puerta. Buen edificio de gran salón para negocio o familia, cuatro amplios dormitorios, tres piezas más, despensa, sótano, baño, dos cocinas. Llave en mano. Produce fácil 130 pesos mensuales. Venta extra oficial.
EL VIERNES 12 de julio en mi hall, Rivadavia 877.—Cacuri. j5

Jorge N. Williams

JUDICIAL — CASA QUINTA en Quilmes. Calle Vicente López 449 con 85.40 metros de frente, 101.40 de fondo y sala, comedor, 3 dormitorios, baño, cocina y aparte 2 piezas, cocheras, lavadero, jardines, árboles, etc. Base 18.226.08 pesos las dos terceras partes.
EL DOMINGO 21 de julio a las 3 p. m. en la misma. En seguida, tres lotes en terna, números 14, 15 y 18, manzana 34, calle Once entre Diez y Doce con 1.173.26 metros y base de 1.564 [illegible] pesos. Orden del juez doctor Meléndez, secretaría señor Cúneo en la testamentaria Clorinda Ramognino de Molfino. Seña 8 o|o. Comisión 2 por ciento. v8

Carlos Villar Sáenz Peña

JUDICIAL — DE RENTA— Propiedad, Soler 3920. Amplio edificio con gran terreno ocupado por una escuela del Consejo Nacional de Educación. Tiene 12 grandes salones, amplio sótano, 3 patios mosaico, uno de ellos cubierto con claraboya, w. c., jardín, aguas corrientes, pisos pino tea, cielos rasos yeso, etc. Mide 34 metros de frente, 31 metros 60 de fondo al costado NO., 32 mts. 60 en el otro costado, teniendo varios martillos en el contrafrente. Superficie 1.037 metros cuadrados. Renta mensual junto con la casa de al lado número 3930, pesos 490, sin contrato. Base rebajada 59.665.50 pesos m|n.
EL DOMINGO 21 de julio a las 3 p. m. en la misma. Venta por orden del señor juez en lo civil doctor Fernando Colombres, secretaría doctor Dobranich, en la testamentaria de doña Rosalía Mollinari de Rossi. Seña 8 o|o, y 2 o|o de comisión. Visítese de 2 a 4. Informes y prospectos en mis oficinas, Reconquista 331. v16

JUDICIAL — PROPIEDAD Soler 3930. Adoquinado y tranvía al frente. Casa de familia. Tiene sala, 3 dormitorios, comedor, baño, pieza servicio, cocina, w. c. 2 patios mosaico, agua corriente, pisos pino tea, cielos rasos yeso, etc. Mide 9 metros 05 de frente, 36m60 de fondo al costado NO., 31m60 en el otro, y 10m36 en el contrafrente. Superficie 308 metros cuadrados con 60 centímetros. Base rebajada 15.120.90 pesos m|n.
EL DOMINGO 21 de julio a las 3 p. m. en la misma propiedad. Venta por orden del señor juez en lo civil doctor Fernando Colombres, secretaría doctor Dobranich, en la testamentaria de doña Rosalía Molinari de Rossi. Seña 8 o|o, y 2 o|o. Visítese de 2 a 4. Informes y prospectos en mis oficinas, Reconquista 331. v14

Saúl Z. Herrera

92 San Martín 92, U. T. 6731, Avenida
AL NORTE DE FLORES — Casa chiche, calle Monte Dinero 2426 y Sud América (adoquinada). Mide 10 por 40 vs. Base 2.500 pesos a plazos. Edificio de jardín, 3 dormitorios, comedor, cocina, w. c. galería, mosaicos, etc. A 3 cuadras de Av. Gaona con tranvía 84 combinación subterráneo. Visítese.
EL DGO. 14 de julio a las 3 p. m. Allí. j7

LO QUE USTED BUSCA? — En el centro aristocrático de Flores. Casa avenida Avellaneda 1923 al 1927 esquina Terrero 405 al 411. Base 8.000 pesos a plazos con adoquinado pago en sus 2 frentes y cloacas. Edificio de 5 salas al frente, baño, cocina, etc. A 4 cuadras del subterráneo y Av. Rivadavia (altura 6200). Visítese.
EL DGO. 21 de julio, a las 3 p. m. Allí. v14

Francisco Abalo

AV. BOEDO Y PAVON — A 1 cuadra de allí. Buena casa esquina de negocio y casa lindera en un solo lote, con 5.000 cédulas. Pavón 3490 al 500 esquina a Maza, la esquina consta de salón de negocio con vidriera y celosías metálicas, 3 piezas, oficinas. Casa lindera, sala para negocio, 3 piezas, mosaicos, cloacas, luz eléctrica, etc. Mide 13.92 por 14.94 a Maza, 19.35 en un costado y 18.73 en el otro. Base 9.500 pesos incluso las cédulas. Seña 8 o|o. Comisión 2 o|o. Datos, Bolívar 256.
EL DOMINGO 14 de julio a las 4.—F. Abalo. j7

Carlos Piazza

*LUJOSA BOVEDA CON fren*te de piedra, en el cementerio Oeste. Próxima a la entrada principal. Base pesos 4.000. Mide 2.50 metros por 2.50. Construcción sólida. Elegante frente con artística puerta, con aplicaciones de bronce y cristal, altar doble, con costados y escalera mármol, reja y pasamanos de bronce, 18 catres. Visítese, preguntar por José o Luis Spirito.
EL MIERCOLES 10 de julio a las 3 en mi salón de ventas, Av. de mayo 686, piso 1.o Datos B. Mitre 519. j6

EN EL CEMENTERIO DE Flores. Bóveda, a 20 metros entrada principal. Base 1.800 pesos. Forma esquina, con cúpula y frentes imitación piedra, 1 catres, altar y escalera mármol, pasamanos bronce. Visítese, preguntar por Campanari.
EL MIERCOLES 10 de julio a las 3 en mi salón de ventas, Av. de Mayo 686. Datos B. Mitre 519. v8

ENRIQUE D. LAGOS

La Barraca de Zemborain

v15

*JUDICIAL—SOBRE EL RIA*chuelo y el F. C. S., formando un "block" independiente entre las calles Pedro Mendoza, Iraia, Santa Rosalía y estación Peña, compuesta de 4.426.50 m. c. o sean 5.902 v. c., libres de calles y ochavas, en la situación más codiciable, rodeada de los depósitos de las firmas más importantes de plaza, frigoríficos y Bancos. Base, pesos 180.344.66 m|n.
EL LUNES 15 de julio, a las 3 p. m., en mi oficina, San Martín 345. Venta ordenada por el señor juez doctor Matías Mackinlay Zapiola, en el juicio sucesorio de don Ricardo Zemborain que tramita por la secretaría del doctor Rojas. La propiedad quedará desocupada el primero de septiembre próximo. Seña, 8 o|o y 2 o|o de mi comisión. Por planos e informes, personalmente o por correo.—Enrique D. Lagos, San Martín 345. No. 1808. j8

Furst Zapiola y Cía.

JUDICIAL — RENTA 15 o|o Casa Alvarez 2314 al 18, a cuadras de Santa Fe. Salón de negocio ocupado por una panadería, con 2 vidrieras, 5 dormitorios, gran horno y cuadra, w. c., entradas para carros, caballeriza, aguas corrientes, cloacas, vereda y adoquinado pago. El terreno mide 11 metros por 33.15 metros, 16.45 metros en el otro costado, donde hace un martillo de 6 metros, teniendo en su línea hasta el fondo, 17.20 metros, y en su contrafrente 17.85 metros. Superficie 433.58 metros (585 varas). Renta pesos 305 mensuales, con un contrato que vence en noviembre de 1921. Tasación 50.000 pesos. Base pesos 25.000 m|n. Incluídas 12.000 cédulas hipotecarias argentinas. Juez Casabal, secretaría del doctor Lasplur, en los autos sucesorios de D. César Durl.
EL DOMINGO 14 de julio a las 3, sobre la misma. 8 o|o a cuenta de precio. Comisión 2 o|o. Ad corpus. Visítese de 1 a 4. Pidan prospectos en nuestra casa Reconquista 434.—Furst Zapiola y Cía. j30

Arturo Demarco

*2 CASAS REGALADAS. BA*se $ 4.500 y 5.000 cada una, frente al mercado Italiano, con adoquinado pago y cloacas. La de base $ 4.500, Chiclana No. 2826 y Pavón, 10x40 con tres dormitorios y dependencias y la de la base de $ 5.000, Chiclana No. 2827 de 10x42, consta de 4 dormitorios y un altillo, entrada de carros, etc. Están unidas, se dan facilidades de pago. Remataré
EL DOMINGO 14 de julio a las 2 de la tarde. Datos Bartolomé Mitre 720. j7

CORRALON — BASE $ 5.000 media cuadra de Rioja y Salcedo. Calle Cotagaita No. 1825, altura Salcedo 3050, consta de 4 dormitorios, galpón y entrada de carros, 12x50, enangostando el contrafrente, adoquinado pago, etc., a plazos. Remataré
EL DOMINGO 14 de julio a las 3. Datos Bartolomé Mitre 720. j7

Pedro y Antonio Lanusse

2.183 HTS. 12 AS. Y 58 CTAS Sobre la margen Sur del Río Negro, entre colonias G. Frías y Pringles, sobre la isla Madera. En el lote 11, sección IV de dicho territorio. Lindando al Sur con terreno fiscal, al N. O. con la sucesión de Juan Morón, al S. E. con la sucesión de José M. García. Campo apto para agricultura, con agua dulce a 3 y 4 metros, con arboledas y de fácil riego por canales naturales. El fondo está cercado con alambres y sus costados con ramas, bien dispuestas.
EL MIERCOLES 7 de agosto a las 3 p. m. en nuestro salón de ventas, calle Belgrano 836, por cuenta y orden de sus dueños. Base $ 25 m|n la hectárea, con facilidades de pago y entrega inmediata. Solicítense informes y planos a nuestro escritorio en ésta. Pedro y Antonio Lanusse, Belgrano 836. v11

MUEBLES Y MERCADERIAS EN GENERAL

Guerrico y Williams

*PROXIMAMENTE LOS mue*bles, platería y obras de arte del palacio Muñiz, Rivadavia 1280.—Guerrico y Williams. v9

RICOS MUEBLES en nuestra casa, 757 Bmé. Mitre, entre los cuales varios buenos muebles antiguos y muebles jacobinos, para dormitorio y comedor, boudoir Luis XVI de laqué gris, con espejos psyche, sofá y salones de Thompson. Gran variedad de juegos de dormitorio de todos estilos con roperos 3 cuerpos, comedores modernos y Renacimiento, juegos de sala Luis XV y XVI, muebles de fantasía para sala, escritorios ministros de roble y toda clase de muebles para escritorios; camas de bronce, buenos cortinados y alfombras, ricos artefactos de luz, loza, cristalería, platería, adornos de toda clase, cuadros y grabados y gran variedad de artículos para moblajes; 2 buenas escopetas belgas, calibre 16, 1 Hammaerles con estuche de cuero, otra a gatillo, armas para pólvora sin humo; gran tela pintada para decoración de casa de comercio; 3 ricas bibliotecas N. A. por secciones.
EL LUNES 8 de julio, a la 1 de la tarde y a las 8 de la noche, para continuar el miércoles a la 1.30 de la tarde. Comisión 10 o|o.—Guerrico y Williams. j6

CHRISTOFLE! CUBIERTOS para pescado tipo Baguette. Son 17 lotes de 12 pzas. cada uno.
EL LUNES 8, a las 9 de la noche, en nuestra casa, B. Mitre 757. Comisión 10 o|o.—Guerrico y Williams. j6

E. M. Rodríguez

ALMACEN — HOY A LA 1, remataré, Santiago del Estero 899. Buen surtido en aceites, conservas, vinos y licores, almidón, jabón, querosene y otros; armazones, mostradores y útiles. 1p

José A. Repetto

*TALLER-FABRICA DE PI*pas y boquillas, máquinas, etc.
EL MIERCOLES 10 de julio a la 1.30 p. m., calle Charlone núm. 1124, esq. Av. Forest, remataré las existencias de este taller consistentes en: sierra sin fin, motor 2 1|2 caballos a nafta, 7 tornos varios, trasmisiones, poleas madera, correas cuero para las mismas, perforadora, guillotina, engranajes, torno a pedal, piedra afilar, banco carpintero, tirantes hierro, balancines, sierras a mano, garlopas, cepillos, prensas, llaves inglesas, limas, martillos, morsas, tierra romana, maderas y un surtido variado de herramientas y todo lo que se encuentre a la vista el día del remate, que se liquidará sin retirar lote. Seña a satisfacción. Comisión, 10 o|o. Más datos, Maza 115, U. T. 1000 (Mitre).—José A. Repetto. Tranvías Lacroze, 36, 97 y 86.

Kohan y Giroldi

Esta noche **MUEBLES**
En Avenida de Mayo 1155

REGIOS DORMITORIOS Y comedores en caoba, citronier y cedro con aplicaciones de bronce, en dos y tres cuerpos a desarme, lunas interiores, nuevos y usados, mesas, sillas, pianos, guardarropas, roperos, lavatorios, camas de hierro y bronce, colchones, juegos de sala importados y del país, espejos y mesas, dorados, juegos de vestíbulo y escritorio, chaisse longues, alfombras, bibliotecas, cajas de hierro, arañas de bronce, fantasías, casimires, etc. 1p

JUEGO DE HALL INGLES de nogal tallado a mano, 9 piezas, otro estilo gótico con perchero y columnas, juego de escritorio en búfalo, francés, 3 piezas, otros de 7 y 9 piezas, escritorios en roble, norteamericanos y del país, con y sin cortina, otros id con tapa, etc.
ESTA NOCHE, a las 8.30, en Av. de Mayo 1155. 1p

J. BENJAMIN N. FRIGERIO
257 DEFENSA 265 U T 5258 AVENIDA

HOY

COMERCIANTES
ESTANCIEROS
v14 CHACAREROS

COMESTIBLES, BEBIDAS, útiles y enseres, 30 cajones anchoas, latas de [illegible] kilos, 40 id de conservas [illegible] kilos, [illegible] cajones de 30 latas [illegible] japonés en 1|4, 1|2 y 1 libra [illegible] vino tinto San Juan, [illegible] 32 bolsas porotos [illegible] arvejas y garbanzos, 11 bolsas [illegible] choclo barrido, [illegible] jones 14 panecitos, 630 k [illegible] Caracolillo y Brasil, [illegible] comestible, 68 cajones duraznos [illegible] total, 10 cajones pimientos morrones, [illegible] yerba paraguaya, brasilera y argentina en envases de 60 [illegible] bolsas pasas de uva y [illegible] cajones dulce y jalea de membrillo, [illegible] bolsas arroz, 31 cajones conservas [illegible] petit pois, calamares, besugos [illegible] 1000 cajas y cajones azul de lavar [illegible] paquetes y latas de [illegible] fósforos, medidas y armazones [illegible] vinos y licores finos [illegible] oportos, Jerez, Málaga [illegible] coñac, whisky, vermouth, [illegible] etc, etc, en mi casa por orden [illegible] de varios, 257 Defensa, 65.
HOY, a las 2 p. m. [illegible] comprador. Seña 20 [illegible] 20 o|o.—J. B. N. Frigerio. 1p

RURALES, FERRETERIA construcción y varios, 120 rollos alambre tejido, 340 postes madera dura, 6 [illegible] lapacho, 1200 tablas, tablones, [illegible] tirantillos, chapas cinc de 6 a 10 pies, cadenas surtidas, pinturas [illegible] pasta, relojes pared, planchas, hachas [illegible] galvanizados y de vapor [illegible] barrets, guardafuegos, [illegible] carpintero y herrero, [illegible] bronce, carpas, empaquetadora, [illegible] piezas y repuestos de máquinas agrícolas, cañerías, instalaciones y otras 1p

*MANGUERAS, ARADOS, gu*adañas, picos, bombas, sapos y pie de molino, aceite mineral, lubricantes, motores a nafta, gas y eléctricos, [illegible] crisoles, soga, [illegible] arados, cucharas, [illegible] chillos y todo cuanto estará a la vista en mi casa, 257 Defensa 265.
HOY, a las 2 p. m. remataré en lotes al mejor postor. Seña 20 o|o. Comisión 10 por ciento.—J. B. N. Frigerio. 1p

Guillermo Gowland y Ca

REMATES SEMANALES — LOS MIERCOLES y VIERNES: comestibles y bebidas, ferretería, tienda, artículos rurales, etc., a la 1 de la tarde, en nuestra casa Bolívar 351 al 361. perm.

Antonio N. Ognio

POR QUIEBRA JUDICIAL— La gran zapatería e instalaciones de la calle Rivadavia 7042 a media cuadra de la plaza de Flores remataré por orden del síndico liquidador del concurso formado a Rafael Cuesta cuyos autos tramitan ante el juzgado del doctor Eduardo Naón, secretaría R. L. Herrera, cuyo detalle es como sigue: Una caja registradora National de último modelo, con pedestal de cedro, aparatos niquelados, armazones, mostradores, probadores, vidrieras bombé modernas, marquesina, letrero luminoso, muebles de dormitorio, artefactos de luz eléctrica y demás que estarán a la vista, estos artículos los remataré a las 2.30 del sábado continuando con el buen surtido de calzado para hombres, señoras, niños y criaturas.
EL SABADO 13 y DOMINGO 14 de julio a la 1.30 de la tarde en el mismo local, estando a cargo del comprador entregar seña en cada lote más el 10 o|o de mi comisión. Más datos a mi oficina Lavalle 1161. v14

A. Valssechi y Cía.

Moblaje—HOY

PASO 41 — ESTA TARDE, A las 2, por desalojo y cobro de pesos, mejor que judicial, remataré todo el reglo moblaje y adornos de la casa, un soberbio piano concierto marca Klatt de Bertin, espejo, juego sala dorado, cuadros al óleo, acuarelas y pastel, bronces, mármoles, fayances, etc., arañas, alfombrados, pedestales ónix, etc., escritorio completo, gran dormitorio caoba y bronce costó 1.200 pesos, otro roble, muebles varios, colchones, etc. Soberbio comedor caoba, bombé, algo muy bueno, sillería, juego cuero, araña, juego porcelana y cristal, carpeta, adornos, cubiertos, piano estudio casi sin uso, etc., juego vestíbulo, batería, baño y otras muchas cosas todo por lo que den. Comisión, 10 o|o. 1p

Francisco Abalo

DE LOS MATERIALES DE construcción depositados en el local Brasil 1241. Gran cantidad de chapas cinc, tirantes, puertas, ventanas, alfajías, machimbre, tablones, maquinarias, rurales, etc.
EL VIERNES 12 de julio a la 1 de la tarde. Datos, Bolívar 256. v9

Adolfo Calvete

Av. de Mayo 695
*RICOS MUEBLES ANTI*guos, algunos de gran mérito y valor. Orden de don Enrique Tudor por ausentarse para Londres.
EL MIERCOLES 10 de julio, a las 9 de la noche, remataré en Belgrano, en la casa calle 11 de Septiembre 1240. Detalle: Soberbio mueble Skyboard del año 1603, pieza única, regalo de bodas del rey Jacobus a los esposos conde Earl of Derby y Elisabeth Stanley, con el retrato del rey y escudos reales de las familias de los contrayentes, banco baúl del mismo estilo, 3 notables relojes de pie de 120, 110 y 100 años cada uno, de los fabricantes Tomás Best, J. Shaw y Tomás Jone, sillones, bibliotecas, secretaires, mesa alas, biombo madera, ropero cómoda, lavatorio y otros muebles de Chippendale y de Sherton, piezas raras y algunas del año 1760 y 1790 etc. Piano Steck, 7 bibliotecas norteamericanas de desarme nuevas, juego comedor roble con sillas roble y marroquí, etagère y estante música, sillones paja de la India, pedestal ébano y nácar, regios cortinados seda bordados reales de la China, ricos almohadones bordados, juego dormitorio niña laqué mate, camas de bronce, roperos, cómodas, juego estufa y balde de bronce, etc.; lindas y ricas alfombras carpetas turcas, Smyrna y de Bruselas. En exposición desde hoy de 10 a. m. a 7 p. m. Comisión, 10 o|o.—Adolfo Calvete, U. T. 6780, Avenida. j7

AYERZA CULLEN & SEOANE

Socios: Isaac Ayerza, Huberto Cullen Ayerza, Ramón M. Seoane

LOS LUNES Y JUEVES, A la 1 de la tarde, remate de comestibles, bebidas, ferretería, artículos rurales, tienda y mercería. En nuestra casa, Defensa número 183 al 193. perm.

*VARIOS — 15 CARPAS lo*na impermeable, 20 lonas parvas y carros, 180 bolsas torta alimento para animales, 15 tambores cloruro cal, 5 tambores desincrustante calderas, 6 sulkys, 10 guarniciones sulkys, coche, 1 máquina batidora cafetería, 2 máquinas pelar y lavar papas, 1 aventadora cereales, lote ruedas y mazas y ejes carros, 40 bombas pie molino, 6 incubadoras y madres, 1.200 canastos juntar maíz, 150 yugos madera, 1 lote alambre tejido usado, 1.500 metros. En nuestra casa 183 Defensa 193.
EL LUNES 8 de julio a las 2.30 p. m. en lotes. Seña 20 o|o. Comisión 10 o|o.—Ayerza, Cullen y Seoane. j7

RURALES — 590 LISTONES madera dura 1 por 4, 66 tirantes madera dura 3 por 3, 6.220 varillas madera dura 1 1|2 por 2 de 1.20 y 1.40, 75 tranqueras lapacho de 3, 3 1|2 y 4 metros, 120 comederos y bebederos madera dura, 40 cebaderos hierro galvanizado, 30 tranqueras y puertitas alambre tejido americanas de caño. En nuestra casa 183 Defensa 193.
EL LUNES 8 de julio a las 3 p. m. se rematarán en lotes. Seña 20 o|o. Comisión 10 o|o.—Ayerza, Cullen y Seoane. j.

ARADOS— 110 ARADOS 2 3 discos Oliver, 20 arados sulkys, 46 arados dos surcos. En nuestra casa 183 Defensa 193.
EL LUNES 8 de julio a las 3 p. m. se rematarán en lotes a gusto de los compradores por cuenta de quien corresponda, entregándose puestos sobre vagón o a bordo. Seña 20 o|o. Comisión 10 o|o.—Ayerza, Cullen y Seoane. j1

ARTICULOS DE ALMACEN 150 bolsas porotos chilenos y manteca, 60 bolsas arvejas, 150 cilindros yerba paraguaya, 215 bolsas yerba Paranaguá, 32 barricas id, 36 cajones chocolate, 42 cajones conservas surtidas, 70 cajones puré tomate, 150 bolsitas café, 347 cajones vinos, champagne, Oporto, Marsala, sidra, etc. En nuestra casa 183 Defensa 193.
EL LUNES 8 de julio a la 1.30. En lotes. Seña 20 o|o. Comisión 10 o|o.—Ayerza, Cullen y Seoane. j7

Naón y Bustillo

(530 B. Mitre 530)
*RICOS MUEBLES IMPOR*tados, en nuestra casa, B. Mitre 530. Comedor roble tallado, con sillas tapizadas en terciopelo seda, piano pianola marca Angelus con rollos, juego sala Luis XVI dorado, mesas de centro id., bergeres Luis XVI, silloncitos dorados, pedestales y maceteros Luis XVI, juego de hall roble tallado, percha de roble, sofá y 2 sillones tapizados en seda, dormitorio 3 cuerpos roble tallado con bronce, otro de citronier 3 cuerpos, dormitorio inglés de caoba y marquetería, comedor inglés de roble con sillas, comedor nogal y roble con cristalero, espejo y sillas vaqueta, sofá y sillones id., alfombras, cortinados, arañas, mesas de te caoba biblioteca caoba, juego escritorio, caja de hierro Bash 2 puertas, escritorios cilindros y ministros de roble, bibliotecas, sillones roble, vitrina dorada, máquina escribir Monarch, escritorios comerciales, juego sala nogal, dormitorio caoba y bronce, camas de bronce, juego salita de caoba, cómodas antiguas, sillón para dentista marroquín, armarios caoba, buenos dormitorios y comedores varios estilos, espejos de comedor y de sala, cuadros, bañadera, heladera, lavatorio, adornos, artículos de fantasía y muebles sueltos.
EL MIERCOLES 10 de julio a la 1 de la tarde y 8 de la noche, en nuestra casa, Bartolomé Mitre 530. Comisión 10 o|o.—Naón y Bustillo. U. T. 708, Avenida. j1.7

JUAN J BADIA

*HOY, A LA 1 P. M., ALMA*cén y sus instalaciones, calle 15 de Noviembre 2648, remataré por cuenta de su dueño. Dos fideeras, balanza de dos platos, regia heladera, mostrador de cedro, fiambrera, campanas y tarros de vidrio, armazón, taburetes, mesas, etc., mercaderías generales, vinos, legumbres, arroz, azúcar, yerba, jabón y todo cuanto este a la vista. Más datos en mi oficina, Estados Unidos 2600.—Badía. 1p

J. Torrecillas

*GRAN ZAPATERIA, RIVA*davia 3068. Remataré
EL DIA 10 de julio y subsiguientes por cuenta y orden de su dueño, liquidaré sin base. Datos Defensa 947. 1p.

L. Darmstädter y Cía.

LOS COMISIONISTAS DE Bolsa que suscriben han sido autorizados para vender en remate en el recinto de la rueda, de la Bolsa de Comercio.
EL DIA VIERNES, 12 de julio próximo a la 1 p. m. los siguientes títulos:
49 acciones de "L'Industrielle Belge" de 100 francos cada una (con dividendo del ejercicio 1916,7 incl.)
4e "partes de dividendo" de la misma sociedad (con dividendo del ejercicio 1916|7 incl.)
810 acciones de "La Edificadora" de pesos 100 c|leg. cada una.
250 acciones fundadoras del ingenio "La Mendiota" de pesos 100 c|legal cada una.—Buenos Aires, 3 de julio de 1918.—L. Darmstadter y Cía. v12

— F. P. Bollini y Cía. —

*OBRAS DE ARTE—ESCUL*turas en Carrara, Castellina y mármoles polícromos, notables reproducciones clásicas y originales por los afamados profesores Catadossi, Fiaschi, Besi, Luchini, Zol, Bochita, Vitti, Cheloni, etc. Artísticos bronces "El tirador de onda", "Quo Vadis" y "Charitas", por Rossetti, Camilli, Bontempo, Albano y Zocchi. Ricas piezas para jardín, fuentes, mesas, bancos y jardineras, lámparas de pie y colgar en alabastro y 100 columnas y pedestales en mármoles y estilos varios. Se rematarán
EL JUEVES 11 de julio, a las 8.30 de la noche, en el local, Callao 248 (cedido por los señores Giordano y Sacco), donde están en exposición. Hay catálogos. Comisión, 10 o|o. F. P. Bollini y Cía. v11

Petrelli y Hno.

*TIENDA, ROPERIA y MER*cería remataremos
HOY, a las 2, en nuestra casa, B. Mitre 2735. Buen surtido en pantalones, sobretodos, toallas, sobrecamas, 25 ponchos, puntillas, galones, 430 docenas pañuelos, gran cantidad de artículos de punto por cuenta de una fábrica de tejidos en liquidación, a saber: 1.000 docenas medias surtidas de hombre, señora y niños, 200 docenas camisetas de hombre, señora y niños, sombreros, peines, jabones, polvos, lociones, gemelos, trajecitos sacos, 24 pares calzado criatura en lotes para comerciantes y pichincheros. 1p

INSTALACIONES, muebles y útiles para todo negocio, para bar, billares, almacén, tienda, cigarrería, panadería, buenos armazones, mesas, sillas, barandas, mostradores divisiones, tabiques, caja hierro, heladeras, escritorios, prensa copiar, cortinados bañomaría, parantes, espejos, molinillos, gran lavatorio Luis XV para peluquería, fiambrera, máquina fiambres, vitrina, balanza, básculas de 300 y 700 kilos, relojes, arañas, cortinados, mesas, muestrarios, relojes, caja registradora National, juego sapo, aparejos, estibas, tarros, campanas vasos, copas y 100 artículos más que se darán cuenta los interesados, visitando nuestra casa antes del remate, para ver nuestro gran surtido.—Petrelli y Hno. U. T. 3165, Mitre. 1p

Alemán Rodríguez y Cía.

MUEBLES—HOY A LAS 2.30 de la tarde, Victoria 1854, por desalojo y cobro de pesos, orden del doctor Salabert, venta urgente, un regio piano armazón bronce cruzado, rico juego sala dorado, mesa, [illegible] de sala, consola y espejo, ricos cuadros al óleo, araña eléctrica, cortinados, vitrina, columna, mármol, bronce y de ónix, rico comedor, 12 sillas tapizadas, juego Rothschild, rico cuadro óleo, araña bronce, loza, cristal, metales, reloj, percha, macetas y adornos, gran dormitorio 3 cuerpos, colchones, dosel, tellón, sillón, una rica cama Luis XV tallada, araña, juego lavatorio, biblioteca, escritorio, sillas, vestíbulo, juego, percha, etc. Comisión, 10 o|o 1p

J. R. Martínez

ULTIMO DIA — HOY A LAS 2 p. m. Corrientes 1650. Venta final de los lotes que quedaron del remate anterior, a liquidar definitivamente. Camisetas en general, telas blancas y de color, camisetas de abrigo, medias, tricotas y chalecos, casimires buena calidad negros, azules y fantasía, forros, sargas, entretelas y una partida de percalina negra inglesa, botones y accesorios de sastrería. Mercaderías nobles en condiciones inmejorables, de mucho valor hoy día. Seña a satisfacción. Comisión 10 o|o.—J. R. Martínez. 1p.

ALEJANDRO SCHOO (hijo) & Cía.
BARTOLOME MITRE 569

Remate Ornamentos y Santería

LO CONTINUAREMOS

EL MIERCOLES 10 DEL CORRIENTE CON RENOVACION DE MERCADERIAS EN TODAS LAS SECCIONES. — Visiten la exposición y soliciten catálogos.

Agustín P. Taurel y Cía.

Sarmiento 1118
*GRAN EXPOSICION MUE*bles finos, de ocasión, en venta particular. Remates miércoles y sábados, a las 3 de la tarde y 9 de la noche.—Agustín P. Taurel y Cía. v31

LA PENSION AVENIDA, 25 dormitorios Luis XIV, roperos, lavatorios, camas y mesas de luz sueltas, enchapadas y de tea; de esta conocida casa, por ensanche y cambio del moblaje.
EL MIERCOLES 10 a las 3 de la tarde y 9 de la noche, en nuestro salón de ventas, Sarmiento 1118, al mismo tiempo un conjunto de muebles finos de sala, dormitorios, comedores, cajas de hierro, sillas, etc., que están desde ya en exposición. j7

Aduana de la Capital

Oficina de remates (galpón 11). Dirección pasando el puente de los diques sobre la calle Belgrano o sea donde ésta comienza.
*LOS DIAS 11 y 12 DEL CO*rriente mes a la 1.30 p. m., en el local de esta oficina, se procederá a la venta por orden del señor administrador don Antonio Lozano, de gran cantidad de mercaderías procedentes de comisos, rezagos y averías y el día 13, a las 10 a. m. en el galpón 6 de Catalinas Sur, calle Necochea entre Garay y Salado, serán vendidos en concepto de avería, 1.040 fardos conteniendo fibra o pasta de madera para la fabricación de papel. —Nota: En los sitios que se indican estarán en exposición las mercaderías para que los interesados puedan examinarlas, pues no se admitirá ninguna reclamación después de vendidos. Sin comisión. Seña 30 o|o.—El jefe. v8

Máximo P. Sandberg

CONFITERIA Y FABRICA de masas, Rivadavia 7900 esquina Azul. Regias instalaciones de cedro y lunas biseladas, zócalos, divisiones, mostradores, heladera 6 puertas, máquina para café, máquinas de helados, conservadoras, registradora National, máquinas de fabricación para masas 40 mesas de cedro, 110 sillas de Viena, sillas de hierro, tazas, platillos para té y café, vasos, cucharitas de metal, vidrieras de cristal, cantidad enorme de bombones, caramelos, chocolates y tarros de cristal con tapas finas de metal, grandioso toldo, chapas de letreros y todo lo que estará a la vista, en lotes sin base.
EL DOMINGO 14 de julio, a la 1 p. m. por orden de su dueño, por retirarse del negocio. Seña a mi satisfacción y 10 o|o de comisión.—M. P. Sandberg. Rivadavia 4096 v13

Francisco Miguens Rey

*EL MIERCOLES GRAN RE*mate de instalaciones, muebles, útiles, mercaderías y servicios para negocios [illegible] Mañana detalles. C. Pellegrini [illegible] 1p

Francisco E. Spina

HOY

A LAS 3 p. m. REMATARE las existencias siguientes: lujosos armazones con espejos para confiterías, bars y peluquerías, mostradores, heladeras, zócalos [illegible] puertas cancel, barandas, escritorios, vitrinas, fiambreras, 2.000 sillas bar, [illegible] mesas bar y restaurant, relojes, ventiladores, cortinados, letreros luminosos, [illegible] máquinas café, lecheras, bañomaría, [illegible] y una gran cantidad de artículos de menaje, loza, cristal.

*BILLARES CASIN 6 TRO*neras, 10 de carambolas, varios tipos [illegible] 1p

FIAMBRERAS y VITRINAS nogal, fresno, roble y cedro un variado surtido en clases y medidas. 1p

*BALANZAS DAYTON, Tole*do, francesas y más de 50 de platos, [illegible] de 100 a 1.000 kilos. 1p

MOLINILLO ELECTRICO Marelli, corriente alternada.
HOY, HOY a las 3 en punto, San Juan [illegible] 1p

Alejandro Schóó (hijo) y Cía.

*LIBROS—IMPORTANTE BI*blioteca de muy buenos libros americanos, argentinos y extranjeros, entre ellos hay Agote, Alberdi, Calvo, Groussac, "La Biblioteca", "La Revista de Derecho, Historia y Letras"; Larousse illustrée, Laurent, Historia de la Humanidad, Thiers, La Revolución Francesa; Bustamante, La Revolución del 52; Lozano, Conquista del Paraguay; Zinny, Carette, Moreno, V. F. López, La Historia Argentina; y V. F. López, La Revolución Argentina; Lamas, Obarrio, Rivarola, Castelar, Tejedor, Lugones, Estrada, Bilbao, La Madrid, Ruiz, Derecho Civil; Coushing, Altamira, De la Puig, Balzac, Casanova, Fhetis, Taine, Voltaire, Ortolan, Ferri, etc., etc. Hay catálogo.
EL VIERNES 12 de julio a las 4 p. m. en nuestro salón de ventas B. Mitre 569. Pidan catálogo por carta o por teléfono.—A. Schóó (hijo) y Cía. v8

Ramón Díaz

HOY
A LAS 3
Muebles

EN MI LOCAL, PERU 134— Buenos dormitorios, comedores, sala, vestíbulos, escritorios, bibliotecas y un buen conjunto de muebles de todas clases, nuevos y usados. 1p

*100 SILLAS DE VIENA nue*vas en diferentes estilos, por cuenta de una casa importadora. 1p

*150 HAMACAS NORTEAME*ricanas de asiento y respaldo de esterilla. 1p

*50 JUEGOS DE ESCRITO*rio, [illegible] de roble dorado y con es[illegible] 1p

JUEGOS DE BFUALO, para [illegible] sofá y dos sillones.
ESTA TARDE, a las 3, en mi casa, Perú 134. 1p

Basilio E. Chiappori

*SASTRERIA — ADJUDICA*da [illegible] de M. Martins y Cía., remataré calle Tucumán número 1349.
EL MIERCOLES 10 de julio a las 2 p. m. Venta ordenada por la comisión liquidadora [illegible] stock de casimires, camisetas, telas, bonetería, etc., etc. Por prospectos ocurrir a mis oficinas Lavalle 1346, U. T. 6259 Libertad. v8

Adolfo Bullrich y Cía.

PLANTAS DE BASSO — Plantas de adornos y árboles frutales y forestales procedentes del establecimiento Domingo Basso, en Haedo, F. C. O. se rematarán en nuestra casa, San Martín 254, todos los días
LUNES y VIERNES de cada semana, a la 1.30 de la tarde, previa exhibición.—Adolfo Bullrich y Cía. v31

Pedro López Carrera

JUDICIAL-HOY
A LAS 4 P. M.
En mi local: Corrientes 3980
Paños, Casimires y Calzados

Andrés R. Galimbertti

*DINAMOS, MOTORES ELEC*tricidad y maquinarias de una importante casa de artículos del ramo, en el local calle Belgrano 650, sin base, por orden de su dueño, remataré
EL MIERCOLES 10 de julio y días subsiguientes a la 1 p. m. hasta terminar:
20.000 METROS DE CABLES SURTIDOS, 50 kilos de alambre niquelina, arañas, duster, brazos, cinta aisladora, caños, estufas, ventiladores, armaduras, cuadros indicadores, carbones, resistencias, acumuladores Tudor, llaves surtidas, alambre acero para ascensores, portalámparas, interruptores, trasformadores, fusibles y materiales de electricidad en general.
DINAMOS y MOTORES ELECTRICOS, dínamos de 1|2, 1, 5, 22, 70, 100 ks. w. motores eléctricos de 1, 2, 3, 5, 7, 10 y 15 HP, c. c. y c. alt., grupo electrógeno, equipo electrógeno, motor con reductor de velocidad, montacarga 7 HP., bomba Marelli acoplada, motor eléctrico, id. centrífuga, otras a pistón.
MOTORES DIESEL de 8, 12 y 12-15 HP., motor a petróleo bruto, 8-12, 13 HP., motor a gas pobre 15, 17 HP. a nafta 3, 4, 6 y 10 HP., motor marino 34 HP. y otros.
INSTRUMENTOS DE MEDIDAS, PUENTE DE WEASTONE, amperómetros, voltímetros, voltamperómetros y medidores 3 a 10 HP. a 220 y 440 volts, tableros y batería de acumuladores.
MAQUINARIAS Y ACCESORIOS — Machimbradora Jousseret, escopladora, máquina agujerear, alta velocidad, máq. doblar latas, balanza para carros, 5.600 kilos, aparejos cadena, hasta 5.000 kilos, gatos, banco de sierra, trasmisiones, cojinetes, poleas, correas, zorras, hojas sierra circular, 60.000 kilos cadena 4 líneas, 5.000 k. ejes de acero varios y mucho más que no detallo por su extensión y que estará a la vista. Podrá visitarse el lunes 8. Más datos a mi oficina Tucumán 1585, U. T. 660, Libertad. v8

Bmé. Mackinlay

*REZAGOS DEL FERROCA*rril del Sud.
EL MARTES 16 de julio, a las 9 a. m. en punto, remataré en los galpones de la estación Constitución, los artículos rezagados de esta empresa, compuestos de cargas, encomiendas, equipajes y objetos abandonados en las estaciones y trenes hasta el día 10 de diciembre de 1917, si hasta el momento del remate no son reclamados por sus dueños. En caso de reclamo por parte de los interesados dirigirse al jefe de tráfico en plaza Constitución oficina número 45. Se exigirá seña y libre comisión para el comprador. Datos a mi escritorio, Reconquista 331. j1

A. BINAGHI y C.

EL MIERCOLES 10, A LAS 2 p. m., por ser fiesta patria mañana, efectuaremos nuestro habitual remate de artículos rurales y de construcción, maderas, alambres, ferretería, etc., Lima 1563, frente a la plaza Constitución. Mañana detalles. 1p

Rosario Scovotti y Cía.

¡HOY!

ALMACEN Y BEBIDAS — Convención 3817, esquina Mariano Acosta, a una cuadra P. Unidas, a la izquierda Flores, a la 1.30 p. m., remataremos un buen surtido de mercaderías nobles: legumbres, aceite, conservas, velas, jabón, fideos, yerba, azúcar, té, café, galletitas, dulce, anís, cognac, ginebra, bitter, vermouth, fernet, vino barbera, Argentino, francés, Oporto, Nebiolo y varios otros muebles, armazones, mostradores, fideera, heladera, pesera, balanza, máquina embotellar extranjera e infinidad de artículos que estarán a la vista. Comisión, 10 o|o. Datos, Lavalle 168[illegible] 1p

M. Lee Latorre y Cía.

HOY — CONTINUACION del remate de la acreditada zapatería Lago di Como, Victoria 1890: 4.000 pares de calzado fresco todo a liquidarse, hay para hombres, señoras y niños en lotes grandes y pequeños, aprovechen los negociantes y particulares. Se liquida todo por cesación de negocio.
HOY A LAS 2 de la tarde, continuando hasta su total liquidación. Victoria 1890. Comisión 10 o|o. 1p

Cruciani, Schultz y Cía.

Corrientes 967—Al lado de "A la Ciudad de Londres"

LIBROS

BUENA BIBLIOTECA, obras de renombrados autores americanos y europeos, entre las que hay de jurisprudencia, medicina. Saldo completo de la biblioteca de la señora viuda del doctor Jaime Costa. La revista de Navarro Viola; López, historia argentina, diccionario Hispano-Americano, obras de Thiers, Guizot, Cantú, Zeballos, Mitre, etc., etc.
EL MIERCOLES 10 de julio, a las 4 p. m. en nuestro salón, Corrientes 967, U. T. 7919 Libertad, C. T. 2800 (Central). Al mejor postor y por lo que den. Comisión, 10 o|o. Pidan catálogos. Visiten la exposición.—Cruciani, Schultz y Cía. v8

Tomás Corrado
Gran Café Billares

HOY

A LA 1 DE LA TARDE
3230 — BELGRANO — 3230
MAQUINA EXPRESS
Caja Registradora National
Billares barandas Monarch
PATENTE NACIONAL
PATENTES DE BILLARES

*HOY — TODAS LAS EXIS*tencias de este negocio; 2 ricos billares de carambola, juegos de bolas nuevas, tamaño grande, regio armazón con lunas biseladas, mostrador tallado, otro de roble, otro con mesitera, 2 ventiladores 4 palas, linóleum de piso, cortinas felpa, mesas redondas, de roble, id de bar, 100 sillas bar, divisiones, barandas, gran heladera con 3 serpentinas estaño, 2 debajo mostrador, asera estaño, instalación luz, gran puerta cancel con cristales, todo el servicio de bar, vasos 1|2 litros, etc. Licores: whisky Dewar, Tudor, Martell, anís Del Mono y 8 Hermanos, Cinzano, Nolly y Pratt, ron Negrita, Sambuca, sidra, Marsala, vinos, etc., todos legítimos y otros, gran toldo de calle con columnas, etc., etc. 1p

¡COMERCIANTES! ANTES de firmar autorizaciones para remate, consulte esta casa. Unicos martilleros que efectuaron en esta ciudad más remates de negocios.—Corrado, Rodríguez Peña 27, Teléfono 2634, Libertad. 1p

Esteban Bonorino

*205 DOCENAS MEDIAS ne*gras, blancas y marrón de rica calidad para señoras, 8 piponos aceitunas, 48 botes yerba. Con intervención de los agentes de seguros y por cuenta de quien corresponda. En seguida: 100 docenas medias negras para señoras; 50 docenas medias [illegible] de muselina para niñas; 50 barricas yerba; 800 metros varillas finas para cuadros, 25 cajones duraznos, casimires y otros tejidos. En mi casa Bolívar 326.
EL JUEVES 11 de julio a las 2 de la tarde, procederé a la venta a dinero al contado. Seña 30 o|o.

Mascheroni Hnos.

JUDICIAL — EL SALDO DE las existencias rematadas el jueves 4 del corriente, consistentes en: mostradores, vidrieras, guarniciones, perchas, carpas, niveles, etc.
HOY LUNES 8, a las 8.30 p. m., en el local Belgrano 2068. Seña a satisfacción. Comisión, 10 o|o. 1p